

RUTA 6. CAMPO DE TIRO -CIMA

Descubre las mejores vistas del Golfo de Valencia y las sierras de la Marina Alta.



Dificultad: Alta



Duración: 2h



Tipo: Lineal

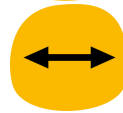

Distancia total: 3,8Km



Cota máxima: 751m



Cota mínima: 210m



Punto de Inicio: Campo de tiro de Dénia



Punto de Llegada: Cima del Montgó

DESCRIPCIÓN

Empezaremos la ruta en el Campo de tiro de Denia, al que se accede por una pista de tierra desde la CV -736. Junto a la entrada de los aparcamientos está señalizada la senda de inicio de la ruta. Se continúa por la senda que muere en una pista forestal que nos conducirá hasta los pies de la senda de subida al Montgó; Esta senda zigzaguea por la ladera del "Cap Gros" del Montgó y salva un desnivel de unos 500m. En cuanto comencemos a subir disfrutaremos de las primeras vistas de Denia y Xàbia.

Unos 400m antes de la Cima, la senda se complica al discurrir por una cresta de roca caliza haciéndose necesaria la ayuda de las manos para trepar por algunas rocas.

Sin embargo, todo el esfuerzo se verá recompensado una vez lleguemos a la Cima, donde tendremos una vista espectacular del Cabo de San Antonio, las poblaciones que rodean al Montgó, sierras y picos vecinos (Segaria, Penyal de Ifach, Bérnia, Aitana, Cavall Verd, Puigcampana i Ponotx, Granadella,...) y de toda la Costa y montañas valencianas hacia el norte. Los días claros podremos ver la isla de Ibiza e incluso distinguir Mallorca.



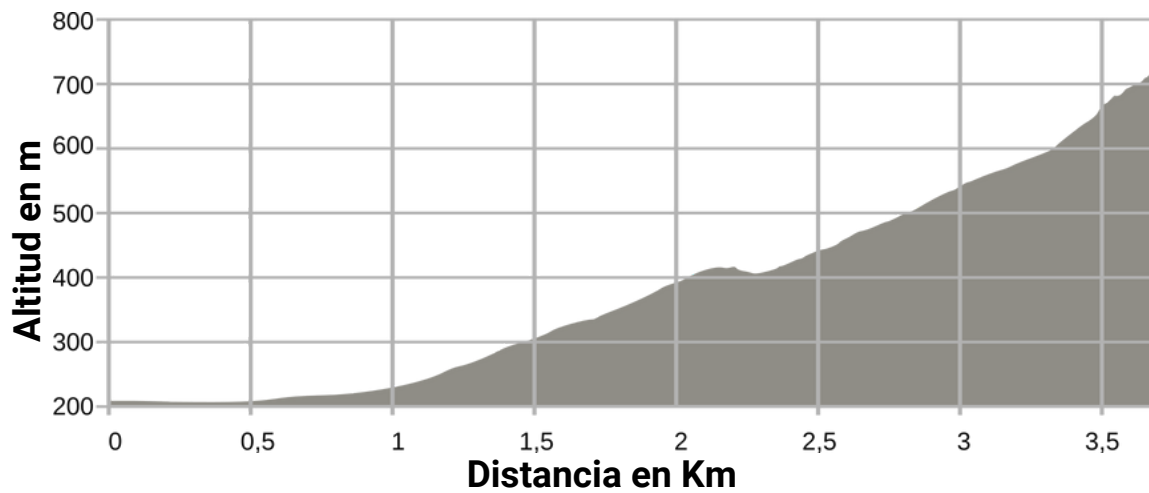
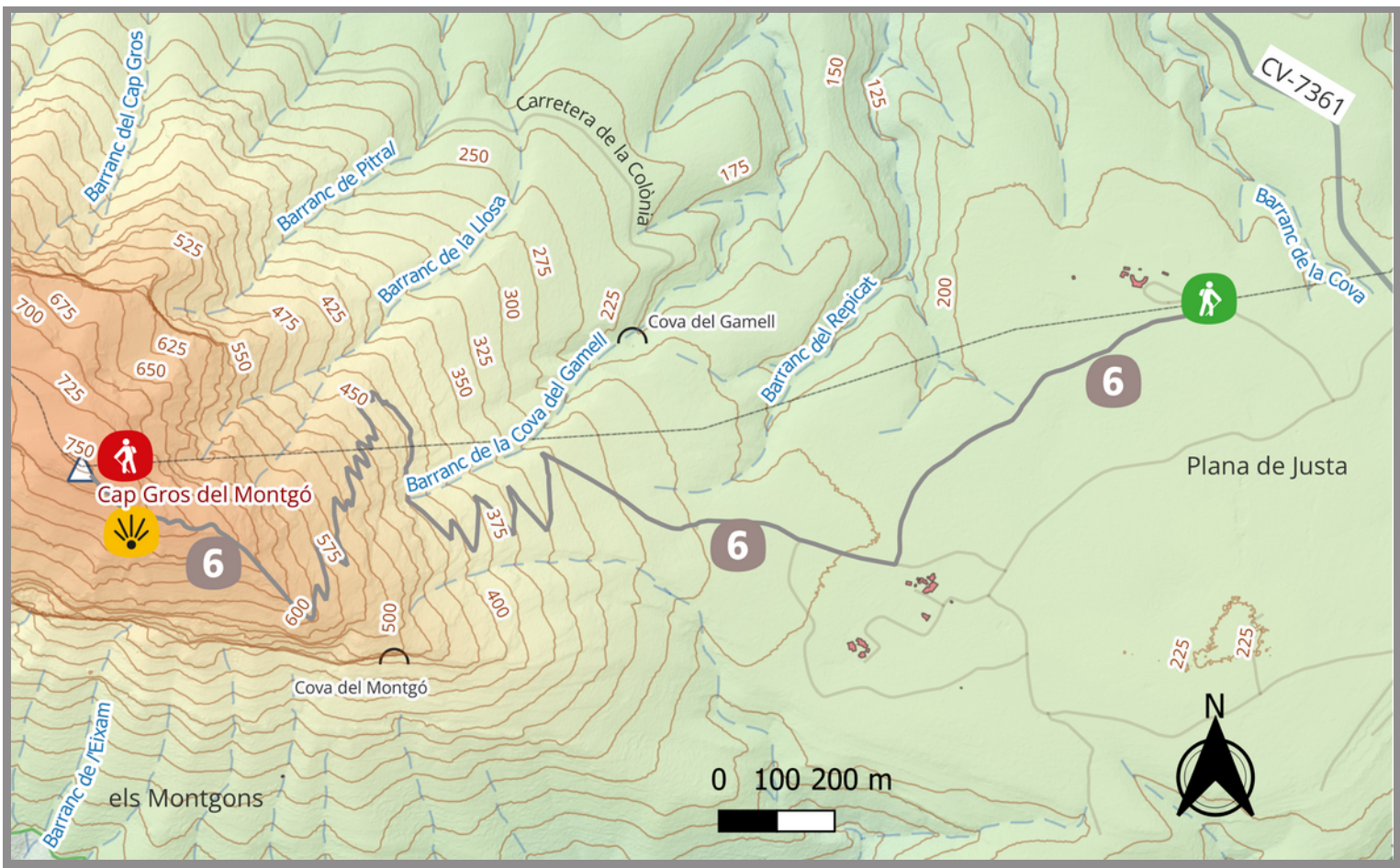

CAMPO DE TIRO DE DÉNIA

Pista forestal Fin Pista forestal

Inicio tramo de cresta

CIMA DEL MONTGÓ



**Descarga tu ruta AQUÍ
GPX/KLM**

**Visor cartográfico
AQUÍ**

