

V-018

COTO 'EL PONTÓN'

LOCALIZACIÓN

CUENCA FLUVIAL: TURIA

RÍO/MASA DE AGUA: RÍO TURIA

PROVINCIA: VALENCIA

DEMARCACIÓN: CHELVA

COMARCA: LOS SERRANOS

TÉRMINOS MUNICIPALES QUE COMPRENDE:

PEDRALBA

LONGITUD/SUPERFICIE

DEL COTO (m/ha): 3.545 m

NUMERO DE TRAMOS: 2

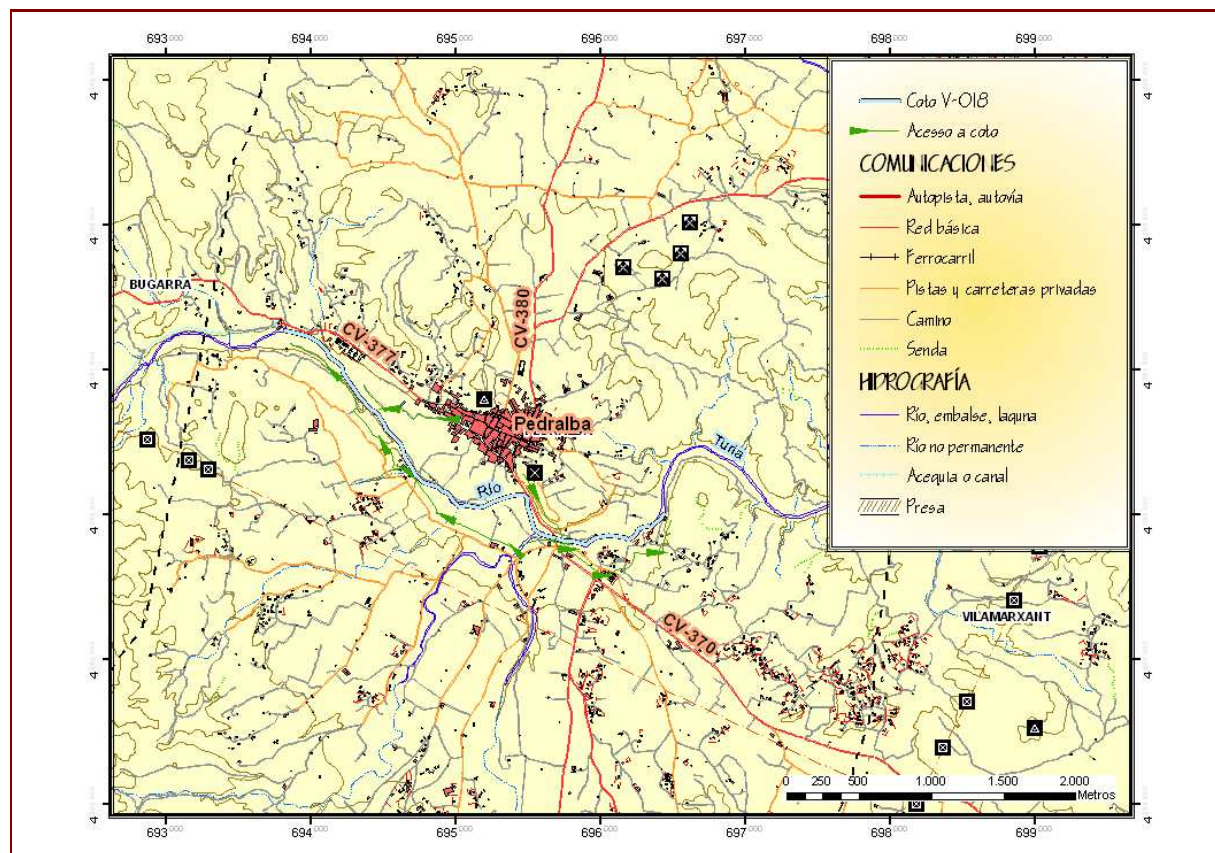

CONDICIONES DE APROVECHAMIENTO

PERIODO HÁBIL: DEL SEGUNDO DOMINGO DE MARZO AL SEGUNDO DOMINGO DE SEPTIEMBRE

DÍAS DE PESCA: MARTES, MIÉRCOLES, VIERNES, SÁBADOS, DOMINGOS Y FESTIVOS NACIONALES, AUTONÓMICOS Y LOCALES.

HORARIO DE PESCA: DESDE UNA HORA ANTES DE LA SALIDA DEL SOL HASTA UNA HORA DESPUÉS DE SU PUESTA, TOMANDO LAS HORAS DEL ORTO Y OCASO DEL ALMANAQUE.

ESPECIES PESCABLES: Anguila (*Anguilla anguilla*), Barbo (*Barbus ssp*)

LIMITACIONES DE LAS ESPECIES PESCABLES: SEGÚN LA ORDEN DE VEDAS

MODALIDADES PERMITIDAS: SEGÚN LA ORDEN DE VEDAS

TRAMOS:

TRAMO 1

INICIO: DESDE LA CENTRAL DE LA DYNAMIS.

FIN: HASTA EL PUENTE DE PEDRALBA (EL PONTÓN).

LONG./SUPERF. TRAMO(m/ha) 2.675 m

ORILLAS Ambas

TRAMO 2

INICIO: DESDE EL PUENTE DE PEDRALBA (EL PONTÓN).

FIN: HASTA LA PRESA VALENCIANA (PRESA DE PEDRALBA).

LONG./SUPERF. TRAMO(m/ha) 870 m

ORILLAS Ambas

OBSERVACIONES:

GESTIÓN DE PERMISOS

TITULAR CONCESIÓN: CLUB DEPORTIVO DE PESCA 'EL PONTÓN'

COLABORADORES: NO TIENE

Nº PERMISOS DIARIOS SOCIOS: 25

Nº PERMISOS DIARIOS NO SOCIOS: 3

LUGAR DE EXPEDICIÓN DE PERMISOS: EN LAS DEPENDENCIAS DEL CLUB DEPORTIVO DE PESCA 'EL PONTÓN' PARA SOCIOS Y EN LOS SERVICIOS TERRITORIALES DE LA ADMINISTRACIÓN AUTONÓMICA COMPETENTE EN MATERIA DE PESCA CONTINENTAL PARA NO SOCIOS.

OBSERVACIONES: