

A-002

# COTO 'AMADORIO'

## LOCALIZACIÓN

**CUENCA FLUVIAL:** AMADORIO

**RÍO/MASA DE AGUA** EMBALSE DE AMADORIO

**PROVINCIA:** ALICANTE

**DEMARCACIÓN** ALTEA

**COMARCA:** LA MARINA BAIXA

**TÉRMINOS MUNICIPALES QUE COMPRENDE:**

LA VILA JOIOSA Y ORXETA

**LONGITUD/SUPERFICIE**

**DEL COTO (m/ha):** 52,47 ha

**Nº DE TRAMOS:** 1

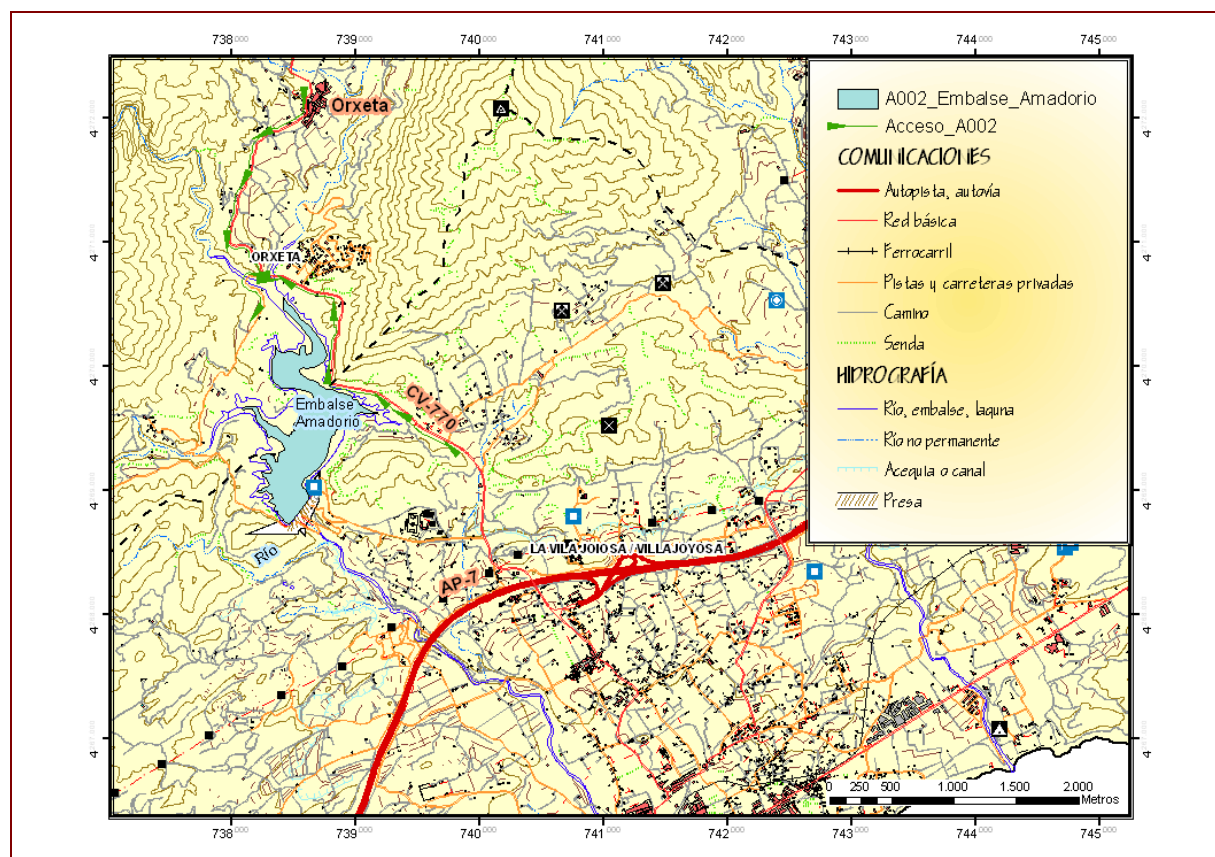

## CONDICIONES DE APROVECHAMIENTO

**PERIODO HÁBIL:** TODO EL AÑO

**DÍAS DE PESCA:** TODOS LOS DÍAS

**HORARIO DE PESCA:** DESDE UNA HORA ANTES DE LA SALIDA DEL SOL HASTA UNA HORA DESPUÉS DE SU PUESTA, TOMANDO LAS HORAS DEL ORTO Y OCASO DEL ALMANAQUE.

**ESPECIES PESCABLES:** Anguila (*Anguilla anguilla*), Carpín (*Carassius auratus*), Tenca (*Tinca tinca*)

**LIMITACIONES DE LAS ESPECIES PESCABLES:** SEGÚN LA ORDEN DE VEDAS

**MODALIDADES PERMITIDAS:** SEGÚN LA ORDEN DE VEDAS

**TRAMOS:**

### TRAMO 1

**INICIO:** DESDE EL PUENTE DE LA CV-770 SOBRE EL RÍO SELLA Y EL PUENTE SOBRE EL RÍO AMADORIO (ANTES DEL EMBALSE).

**FIN:** HASTA LA PRESA DEL EMBALSE DE AMADORIO.

**LONGITUD/SUPERFICIE TRAMO(m/ha):** 52,47 ha

**ORILLAS:** Ambas

**OBSERVACIONES:**

## GESTIÓN DE PERMISOS

**TITULAR CONCESIÓN:** AMADORIO ANGLING CLUB

**COLABORADORES:** NUEVA

**Nº PERMISOS DIARIOS SOCIOS:** 40

**Nº PERMISOS DIARIOS NO SOCIOS:** 10

**LUGAR DE EXPEDICIÓN DE PERMISOS:** EN LAS DEPENDENCIAS ADMINISTRATIVAS DEL AMADORIO ANGLING CLUB (C/BARRANQUET, Nº 2. ORXETA- ALICANTE; TLFNO.: 966855287).

**OBSERVACIONES:**