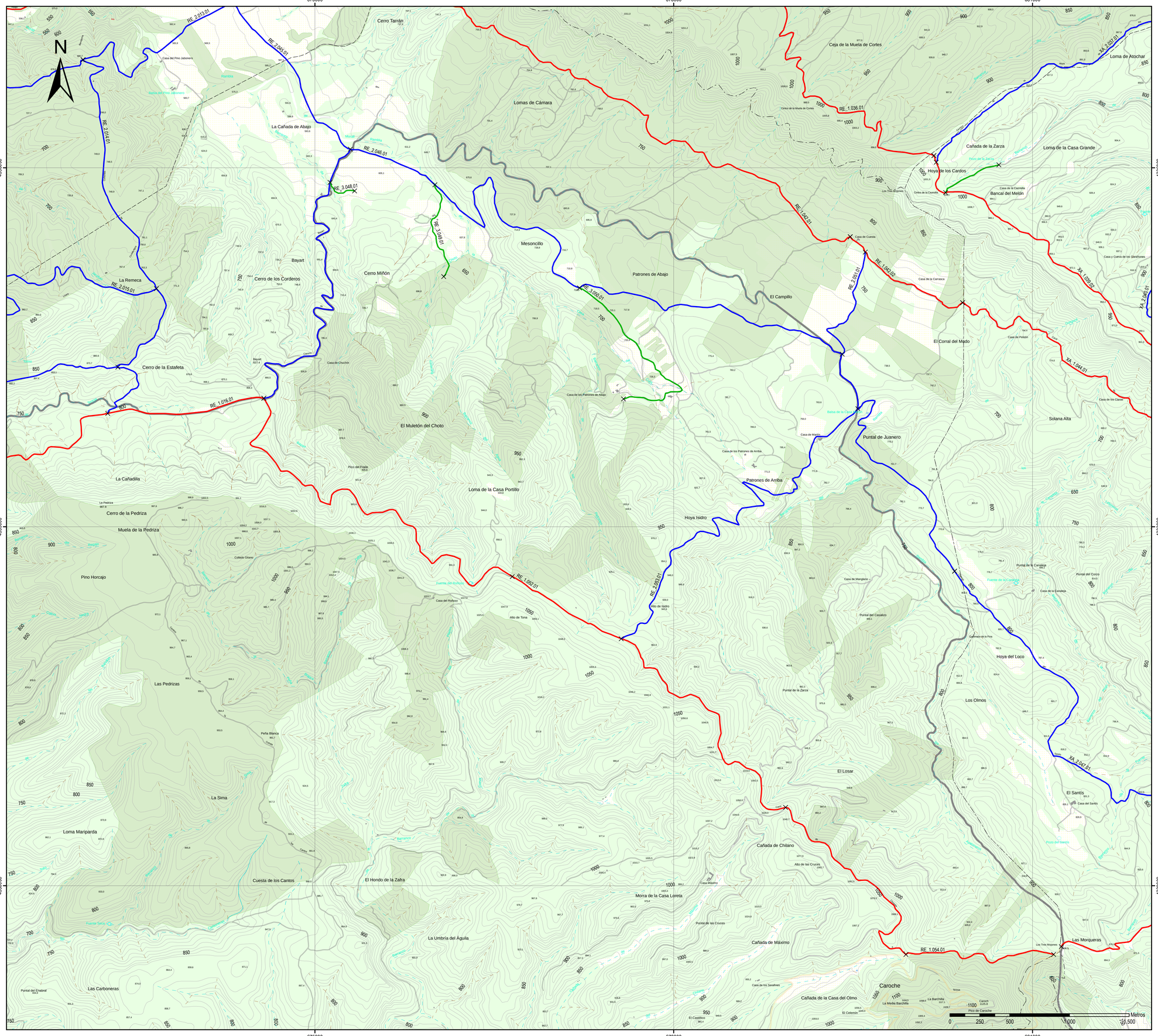

LEYENDA

- RVC DE LA MUELA DE CORTES
- LÍMITES ADMINISTRATIVOS
- Autopista; Autovía
- Camino
- Carretera abandonada
- Carreteras
- **Algibe**
- Depósito de agua elevado
- Depósito de agua subterráneo
- Depósito de agua superficial
- Fuente
- Molino de agua
- Pozo
- Acequia o canal
- Embalse, laguna
- Presa
- Río no permanente por eje
- Río por margen
- Vaguada
- Costrucciones superficiales
- Cultivos
- Terreno forestal
- Montes gestionados por la GVA.
- Curvas de nivel

VIALES

Orden 0
- Existente

Orden 1
- Existente

Orden 2
- Existente

Orden 3
- Existente

- Puntos corte tramos

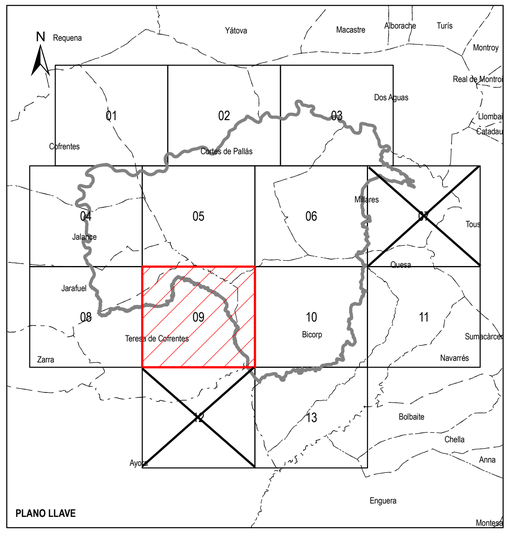

GENERALITAT VALENCIANA
CONSELLERIA DE INFRAESTRUCTURAS, TERRITORIO Y MEDIO AMBIENTE
GENERALITAT VALENCIANA
CONSELLERIA DE GOBERNACIÓN

PLAN DE PREVENCIÓN DE INCENDIOS FORESTALES DE LA RVC DE LA MUELA DE CORTES

TÍTULO DEL PLANO: Red viaria óptima.

ESCALA: 1:15.000	**FECHA: Abril 2012**	**PLANO nº: 6.3.09**