

ESPURNANA

Boletín informativo de Prevención de Incendios Forestales

Nº 22 – Octubre 2010



GENERALITAT
VALENCIANA

CONSELLERIA DE MEDI AMBIENT
AIGUA, URBANISME I HABITATGE

BOLETÍN INFORMATIVO Nº 22 –Año2

Octubre 2010 – Contenido

Claves

Sin nada que destacar en materia de incendios se abre la portada con una imagen de la visita realizada el pasado día 20 de octubre al Parque Natural de la Puebla de San Miguel dentro del proyecto QUALIGOUV (*Mejora de la gobernanza y la calidad de la gestión forestal en los espacios naturales protegidos de la región mediterránea*) financiado por la Unión Europea a través del programa MED, en el que participan a parte del Servicio de Prevención de Incendios Forestales y Sanidad Forestal, los socios siguientes: AIFM (Association internationale forets mediterrannees), el Parque Natural de los Alpillles, el Parque Natural de Luberon, la Office National des Forêts, todos ellos de Francia; la Región de Taranto en Italia; la Región de Murcia en España, y la WWF con participación de sus delegaciones de Italia y Portugal.

Redacción: Sección de Prevención de Incendios Forestales. Conselleria de Medio Ambiente, Agua, Urbanismo y Vivienda

CLAVES

DATOS ESTADÍSTICOS

VALORES ACUMULADOS
COMPARACIÓN CON LOS VALORES MEDIOS
EVOLUCIÓN MENSUAL: NÚMERO
EVOLUCIÓN MENSUAL: SUPERFICIE AFECTADA
EVOLUCIÓN A LO LARGO DEL MES

RELACIÓN COMPLETA DE INCENDIOS EN EL PERIODO

DOCV.

Datos estadísticos

Valores acumulados

En la tabla 1 se realiza un desglose detallado del número de incendios y la superficie afectada por provincias.

Periodo estudiado 01/01/10 a 31/10/10

Provincia	Número	Superficie afectada Ha				
		superficie rasa			arbolada	Total
		Cañar	Otras rasas	Total rasa		
Alicante	100	14,95	501,45	516,40	328,39	844,79
Castellón	60	2,62	6,05	8,67	21,38	30,05
Valencia	154	24,93	3.563,55	3.588,48	1.145,97	4.734,45
Total	314	42,50	4.071,05	4.113,55	1.495,74	5.609,29

Tabla 1: Desglose del número de incendios y superficie afectada por tipos y provincias

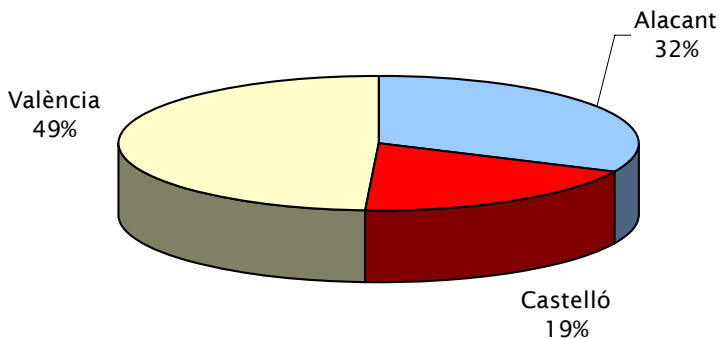

Gráfica 2: Número de incendios en porcentaje

La representación gráfica de los porcentajes provinciales en número y superficie se recoge en las gráficas 2 y 3.

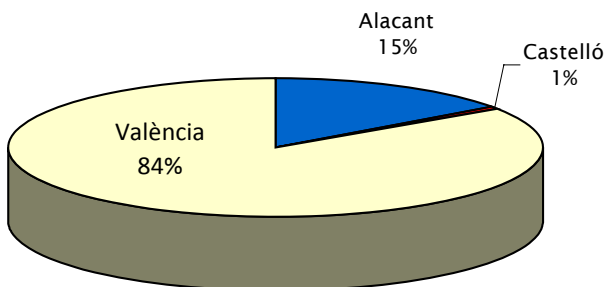

Gráfica 3: Porcentaje de superficie afectada por provincias

Comparación con los valores medios

No se produce variación respecto al mes pasado, con unos valores en número muy por debajo del registro medio de la década (433 incendios), pero claramente por encima en el que a superficie se refiere (valor medio 3.461,95 Ha).

Año	Nº	Sup
2000	565	6.414,18
2001	435	4.792,61
2002	284	598,79
2003	392	3.313,78
2004	441	936,32
2005	668	3.274,91
2006	459	3.410,34
2007	361	8.213,61
2008	310	722,39
2009	419	2.942,59
2010	314	5.609,29

Tabla 2: Número y superficie en el mismo periodo

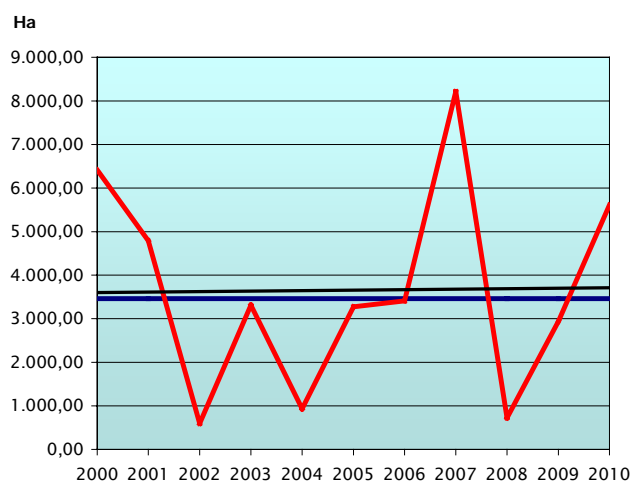
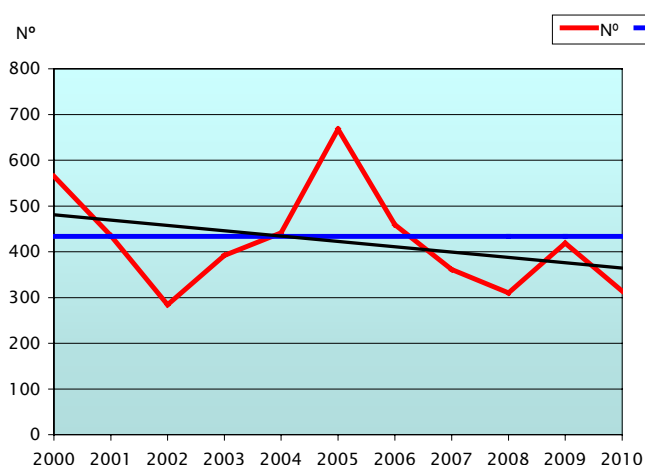

Gráficas 4-5: Evolución y tendencia de número y superficie de incendios en el periodo

Evolución mensual: número

La evolución mensual se representa a través de una tabla numérica en la que se recogen los valores para cada provincia, y el total de la Comunitat (tabla 3), junto con dos diferentes representaciones gráficas, una de valores acumulados por provincias y otra de comparación con la media de los últimos 10 años (gráficas 6 y 7).

	Alicante	Castellón	Valencia	Total
Enero	2	0	3	5
Febrero	1	3	6	10
Marzo	6	0	7	13
Abril	7	3	11	21
Mayo	8	13	24	45
Junio	6	12	19	37
Julio	13	8	18	39
Agosto	28	12	28	68
Septiembre	18	7	27	52
Octubre	11	2	11	24
Noviembre	0	0	0	0
Diciembre	0	0	0	0
TOTAL	100	60	154	314

Tabla 3: Nº incendios por meses

Prevençió d'incendis forestals

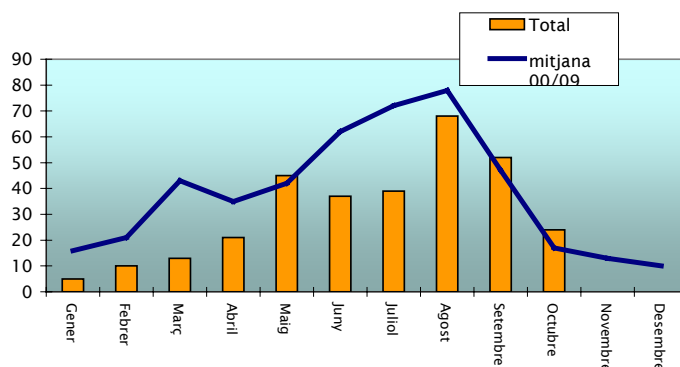
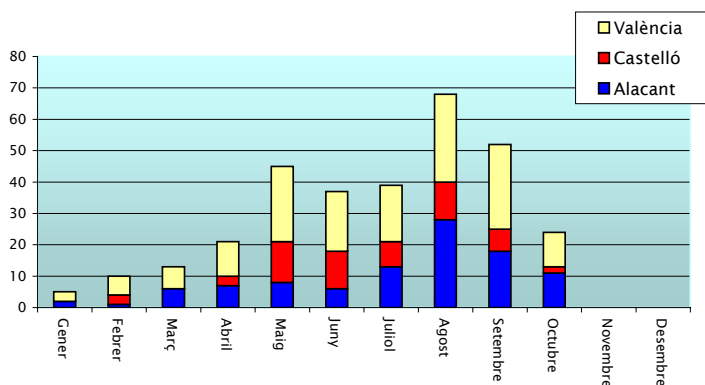

Graficas 6-7: Número de incendios por meses

	Alicante	Castellón	Valencia	Total
Enero	15,50	0,00	7,00	22,50
Febrero	0,00	0,22	5,69	5,91
Marzo	2,76	0,00	6,90	9,66
Abril	1,51	0,06	2,23	3,80
Mayo	15,92	8,39	5,26	29,57
Junio	1,14	4,67	3,03	8,84
Julio	99,28	0,65	29,39	129,32
Agosto	42,09	1,79	24,23	68,11
Septiembre	659,38	14,11	4.648,46	5.321,95
Octubre	7,19	0,15	2,25	9,59
Noviembre	0,00	0,00	0,00	0,00
Diciembre	0,00	0,00	0,00	0,00
TOTAL	844,77	30,04	4.734,44	5.609,25

Tabla 4: Superficie afectada por meses

Evolució mensual: Superfície afectada.

El estudio de la evolución mensual de la superficie afectada sigue una estructura similar a la ya descrita en el apartado referido al número, si bien en la comparación con los valores medios, dada las grandes diferencias de valores se ha utilizado una escala logarítmica (gráfica 8).

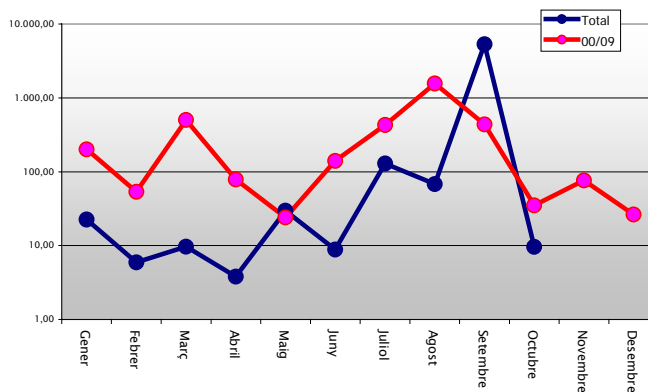
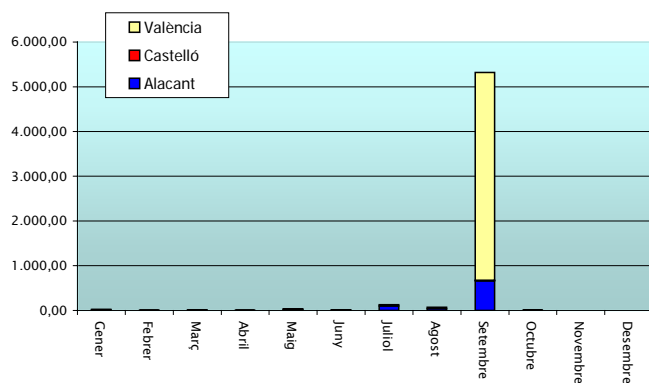

Graficas 7-8: Superficie afectada por meses

Evolució a lo largo del mes.

En la gráfica 9, se representa la incidencia de los incendios forestales a lo largo del mes, en número y superficie.

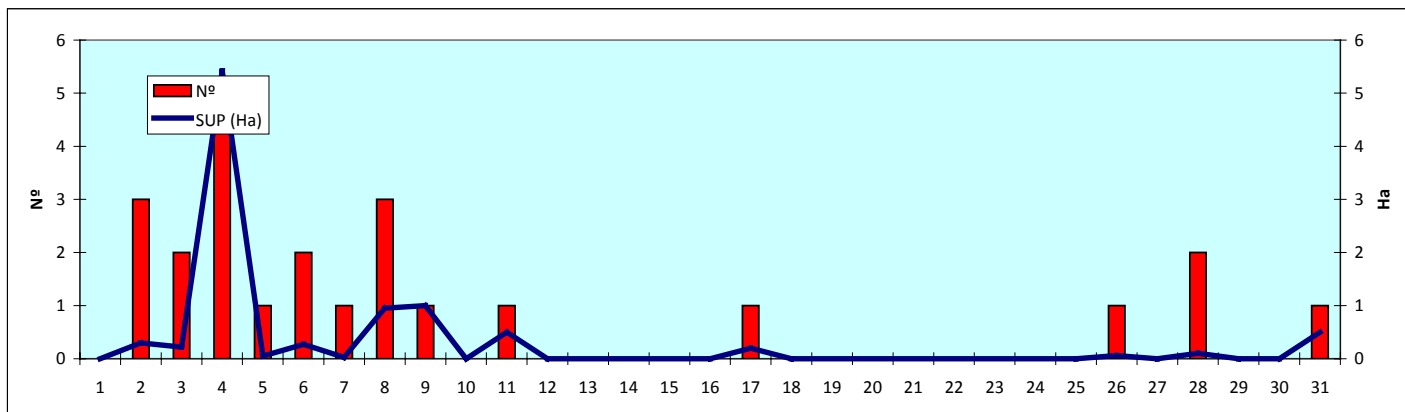

Gráfica 9: Número de incendios y superficie afectada por día

Relación completa de incendios en el periodo

Fecha	Municipio	Sup	Causa	Paraje
02/10/2010	Alcalà de Xivert	0,10	Negligencia	Palaba
02/10/2010	Torreveija	0,05	Intencionado	Parque Natural de la Mata
02/10/2010	Torrent	0,15	Negligencia	Mas de los Giles
03/10/2010	Crevillent	0,10	Intencionado	P.N. El Hondo
03/10/2010	Villalonga	0,12	Intencionado	Azud Villalonga (rio serpis)
04/10/2010	Torreveija	0,07	Otras	P.N. La Mata
04/10/2010	Torreveija	0,04	Otras	P.N. La Mata-Torreveija
04/10/2010	Torreveija	0,01	Otras	P.N. La Mata
04/10/2010	Confrides	5,00	Negligencia	Betxingui
04/10/2010	Llíria	0,30	Negligencia	Pou de Gerardo
05/10/2010	Alcalà de Xivert	0,05	Negligencia	La Serreta
06/10/2010	Benicolet	0,20	En investigación	Raco del Pi-Llobera
06/10/2010	Llombai	0,07	Negligencia	Barranc de la Madrina
07/10/2010	El Pinós/Pinoso	0,03	Intencionado	Barranco tres fuentes
08/10/2010	Chella	0,50	Negligencia	Matet
08/10/2010	Benigànim	0,25	Negligencia	Azagador
08/10/2010	Cre de les Maçanes/Torremanya	0,20	Negligencia	El Sirvent
09/10/2010	Torreveija	1,00	Intencionado	El Raso (P.N. La Mata)
11/10/2010	Manuel	0,50	Otras	El Algarrobo
17/10/2010	Cre de les Neus / Hondón de la Ribera	0,20	En investigación	Sª del Caminanto
26/10/2010	Alzira	0,06	Intencionado	Bco. Enquerancia
28/10/2010	Sagunt/Sagunto	0,00	Otras	Urbanización Monte Picayo
28/10/2010	Moixent/Mogente	0,10	En investigación	Camí de Bellús
31/10/2010	Alcalalí	0,50	Intencionado	Camino de la huerta al molino

DOCV.

- **DOCV** 6377, de 15.10.2010 Conselleria de Medio Ambiente, Agua, Urbanismo y Vivienda. Información pública del Plan de prevención de incendios forestales de la demarcación forestal de Xàtiva.
- **DOCV** 6372, de 08.10.2010 Conselleria de Medio Ambiente, Agua, Urbanismo y Vivienda Información pública del Plan de prevención de incendios forestales de la demarcación forestal de Alcoi.