

**Vallada** **Codigo INE 462515** **Comarca La Costera**

Datos municipales

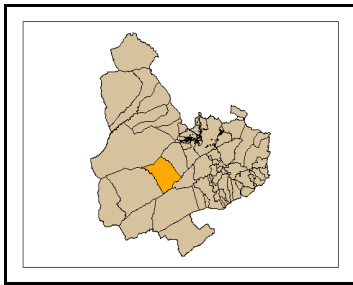

Superficie total (ha)	Superficie forestal (ha)	Superficie forestal gestionada GVA (ha)
6.150,86	3.998,60	3.019,30

**Montes gestionados por la GVA**  
V082  
V3014V083

Zona Meteorológica 5

**Plan Local de Prevención de Incendios Forestales**

**Paraje Natural Municipal**  
No tiene (2009)

**Plan Local de Quemas**  
SI

**Parque Natural** No tiene (2009)  
**Plan de Prevención de Incendios Forestales del Parque Natural**

Análisis estadístico

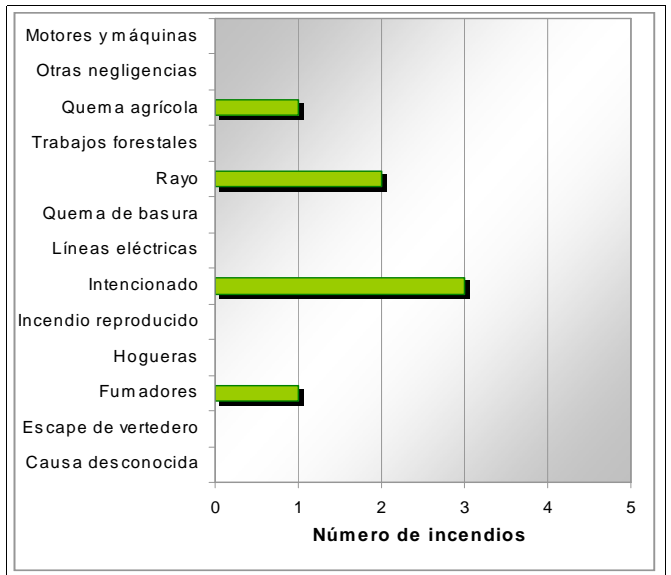
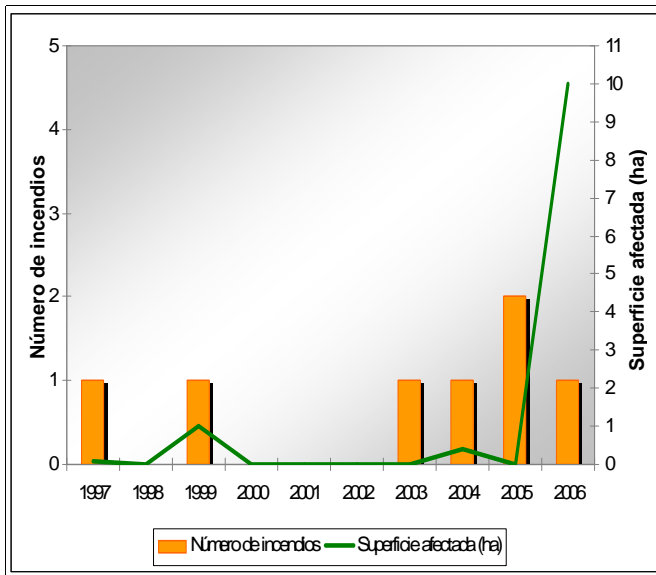

Plan de prevención de causas

<b>Instalaciones recreativas</b>		AR: área recreativa ZA: zona de acampada R: refugio forestal									
<b>Áreas urbanizadas</b>											
<b>Parques eólicos</b>	Zona 12	Zona 13									
<b>Infraestructuras lineales</b>	<table border="1"> <thead> <tr><th colspan="2">Carreteras</th></tr> </thead> <tbody> <tr><td>RIGE</td><td rowspan="2">Longitud total (m) 13.884</td></tr> <tr><td>Diputación</td></tr> </tbody> </table>	Carreteras		RIGE	Longitud total (m) 13.884	Diputación	<table border="1"> <thead> <tr><th colspan="2">Líneas ferréas</th></tr> </thead> <tbody> <tr><td>RENFE</td><td>Longitud total (m) 7.007</td></tr> </tbody> </table>	Líneas ferréas		RENFE	Longitud total (m) 7.007
Carreteras											
RIGE	Longitud total (m) 13.884										
Diputación											
Líneas ferréas											
RENFE	Longitud total (m) 7.007										
<b>Polígonos industriales</b>											

Vallada

Código INE 462515

Comarca La Costera

Plan de infraestructuras

Mapa de viales y puntos de agua

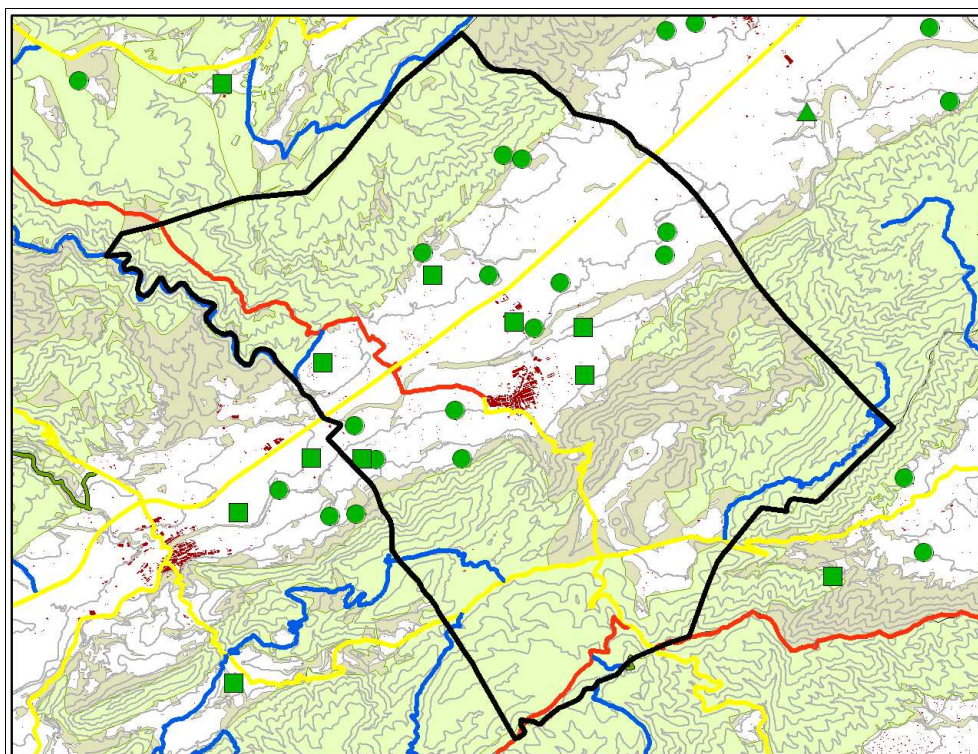

**LEYENDA**

**VIALES**

- Orden 0
- Orden 1
- Orden 2
- Orden 3

**PUNTOS DE AGUA**

Específicos

- Autobomba
- Helicóptero y Autobomba
- Nuevo Helicóptero y Autobomba

Uso Múltiple

- Autobomba
- Helicóptero
- Helicóptero y Autobomba
- Construcciones superficiales

- Curvas de nivel
- Término Municipal
- Monte gestionado por la GVA
- Terreno Forestal

Mapa de áreas cortafuegos

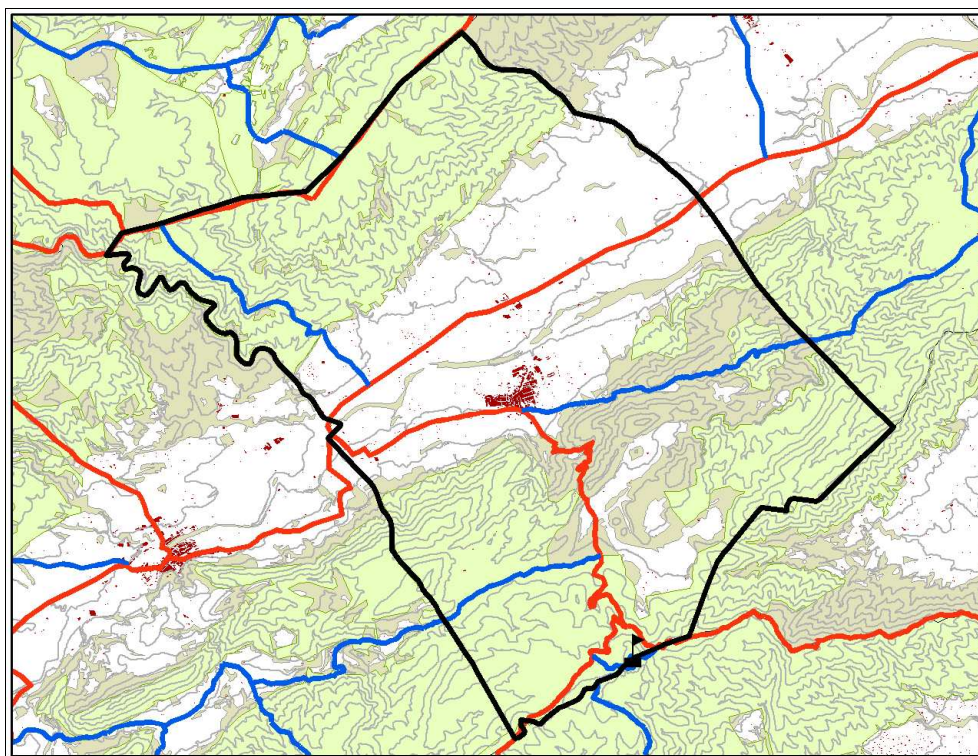

**LEYENDA**

**ÁREAS CORTAFUEGOS**

- Orden 1
- Orden 2
- Observatorios
- Construcciones superficiales
- Curvas de nivel
- Término Municipal
- Monte gestionado por la GVA
- Terreno Forestal