

Ontinyent **Codigo INE 461846** **Comarca La Vall d'Albaida**

Datos municipales

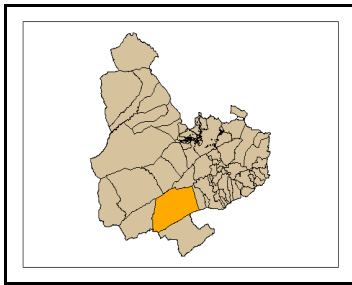

| Superficie total (ha) | Superficie forestal (ha) | Superficie forestal gestionada GVA (ha) |
|-----------------------|--------------------------|---|
| 12.545,69 | 6.995,28 | 4.715,80 |

Montes gestionados por la GVA
V1003V010
V1027V012

Zona Meteorológica 5
Plan Local de Prevención de Incendios Forestales

Paraje Natural Municipal
Serra l'Ombria-Pou Clar (2007)

Plan Local de Quemass
SI

Parque Natural No tiene (2009)
Plan de Prevención de Incendios Forestales del Parque Natural

Análisis estadístico

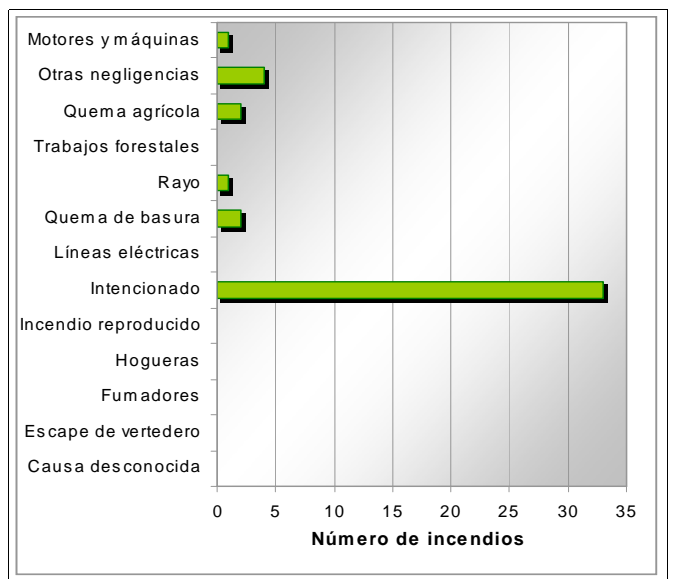
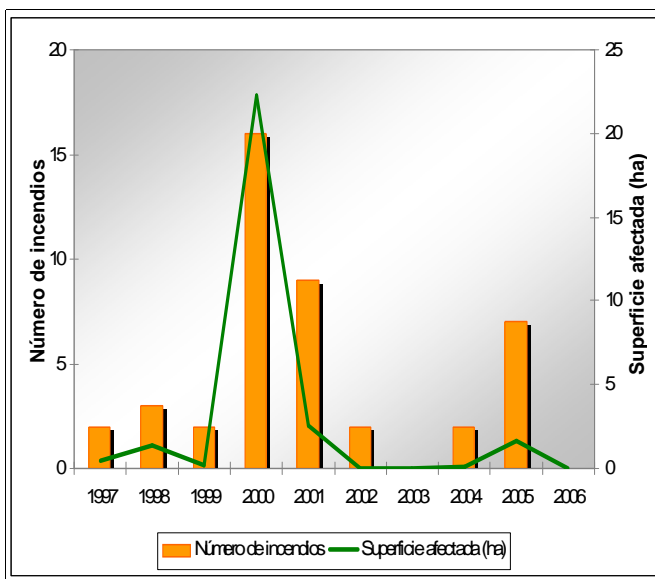

Plan de prevención de causas

| Instalaciones recreativas | Ermita de San Esteve Font de Gamellons | AR Pou Clar (No gestionada GVA) | AR: área recreativa ZA: zona de acampada R: refugio forestal | | | | | | | | |
|----------------------------------|---|---------------------------------|--|--|-----------------------|------------------------------|---|-----------------|--|-------|-----------------------------|
| Áreas urbanizadas | Casa de Galindo Pallús | Casa de Garcia Torrater | Ontinyent Urb. Ontinyent | | | | | | | | |
| Parques eólicos | Zona 13 | | | | | | | | | | |
| Infraestructuras lineales | <table border="1"> <thead> <tr><th colspan="2">Carreteras</th></tr> </thead> <tbody> <tr> <td>Autonómica Diputación</td> <td>Longitud total (m) 53.535</td> </tr> </tbody> </table> | | Carreteras | | Autonómica Diputación | Longitud total (m) 53.535 | <table border="1"> <thead> <tr><th colspan="2">Líneas ferréass</th></tr> </thead> <tbody> <tr> <td>RENFE</td> <td>Longitud total (m) 6.728</td> </tr> </tbody> </table> | Líneas ferréass | | RENFE | Longitud total (m) 6.728 |
| Carreteras | | | | | | | | | | | |
| Autonómica Diputación | Longitud total (m) 53.535 | | | | | | | | | | |
| Líneas ferréass | | | | | | | | | | | |
| RENFE | Longitud total (m) 6.728 | | | | | | | | | | |
| Polígonos industriales | Pol. Ind. El Altet Pol. Ind. Sant Vicent | | | | | | | | | | |

Ontinyent

Código INE 461846

Comarca La Vall d'Albaida

Plan de infraestructuras

Mapa de viales y puntos de agua

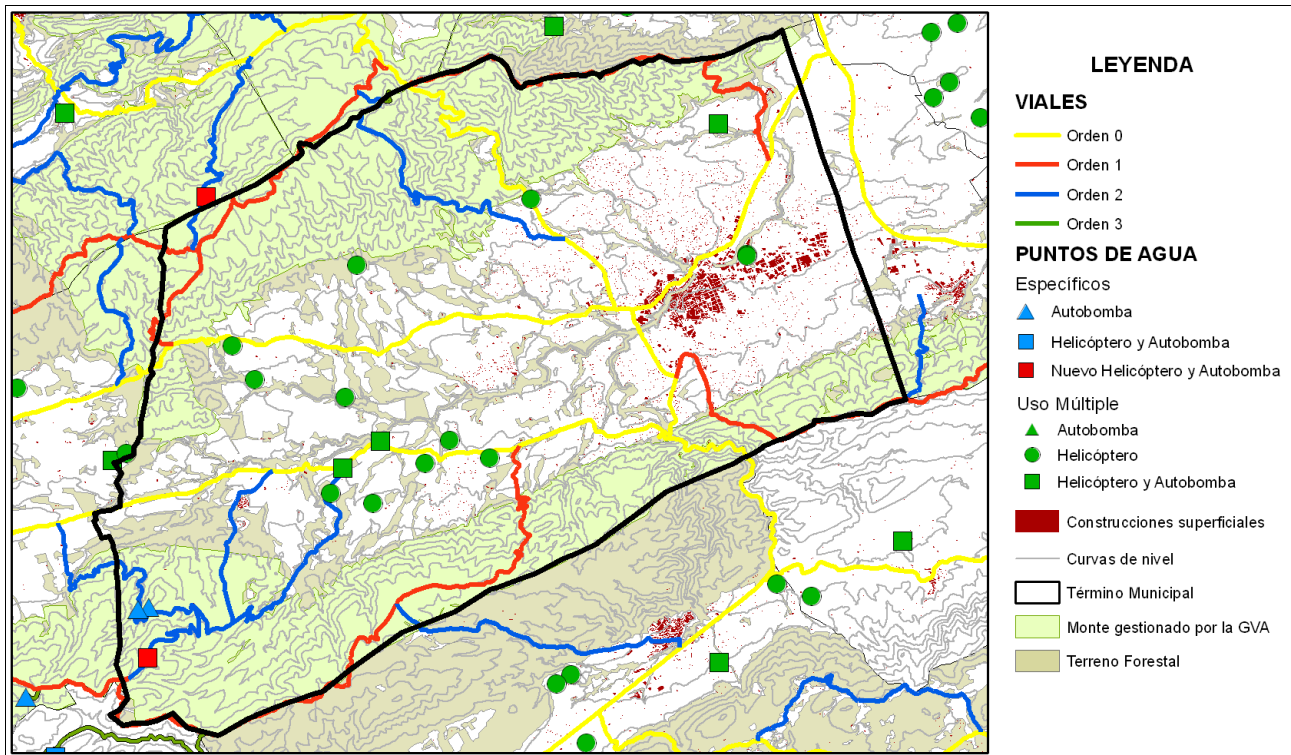

Mapa de áreas cortafuegos

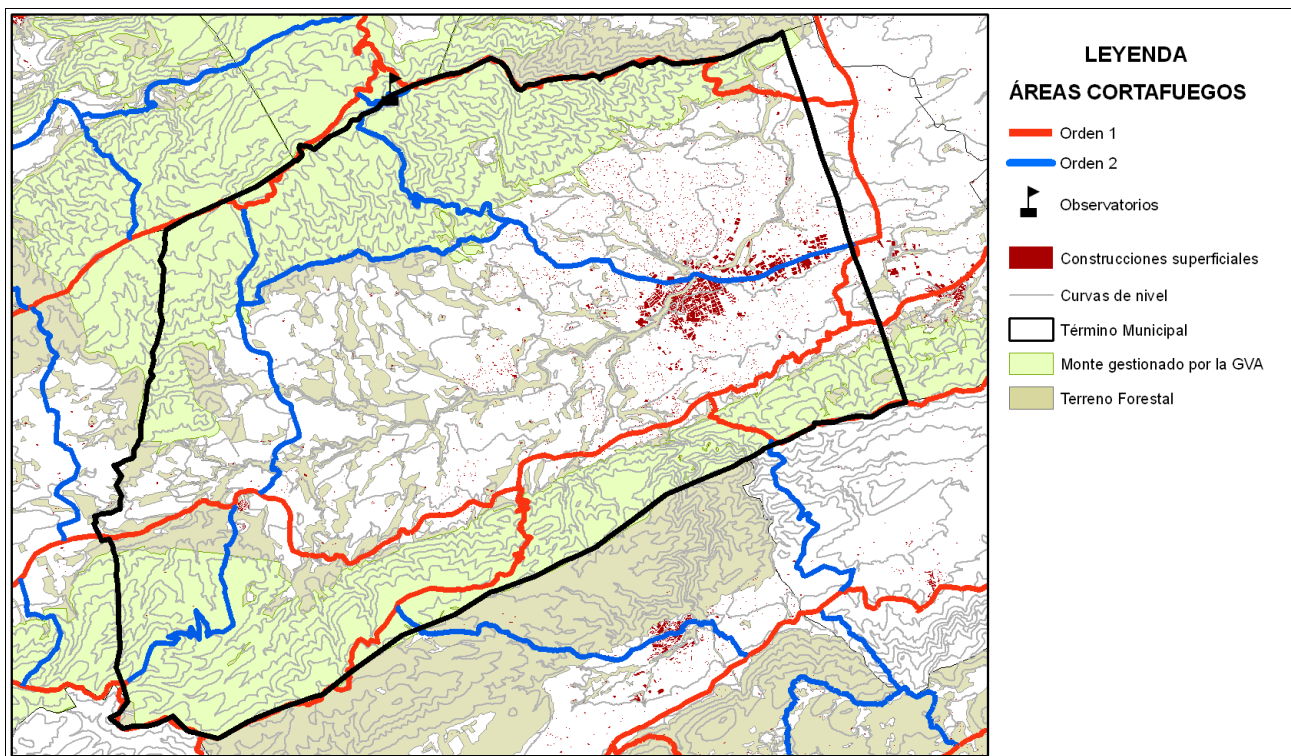

| | | | |
|------------------------|------------|-------------------------------|--------------------------|
| Área urbanizada | 026 | Coordenadas UTM | Término municipal |
| Ontinyent | | X: 705976,29 Y: 4302467,27 | Ontinyent |

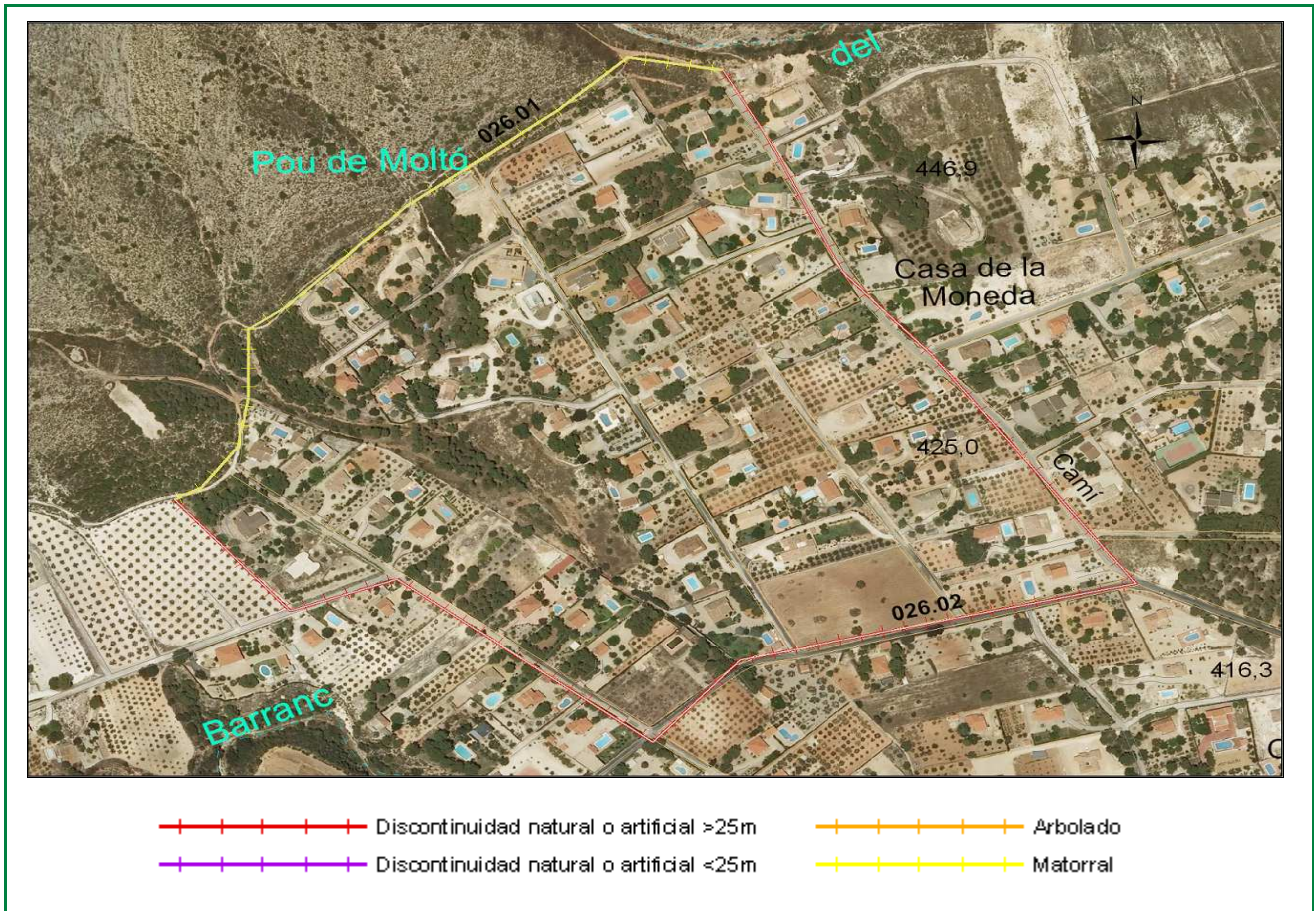

Clasificación según el Estudio básico para la protección contra incendios forestales del Ministerio de Medio Ambiente

Tipo (descripción): Población en mosaico agro-forestal

Índice de peligro: Medio

Viales de acceso

Número de viales: 3

Tratamiento de la vegetación junto a los viales de acceso: no

Zona perimetral

Vial perimetral: No existe

Área cortafuegos: no

| Tramo | Longitud (m) | Vegetación circundante |
|-------|--------------|--|
| 01 | 611 | Matorral |
| 02 | 1397 | Discontinuidad natural o artificial >25m |

Estimación económica de la ejecución del área cortafuegos

2.292,24 €

Estimación económica del mantenimiento del área cortafuegos cada 4 años

764,08 €

| Área urbanizada | 029 | Coordenadas UTM | Término municipal |
|-------------------------|-----|-------------------------------|--------------------|
| Urb. Ontinyent/Agullent | | X: 711434,93 Y: 4299459,99 | Ontinyent/Agullent |

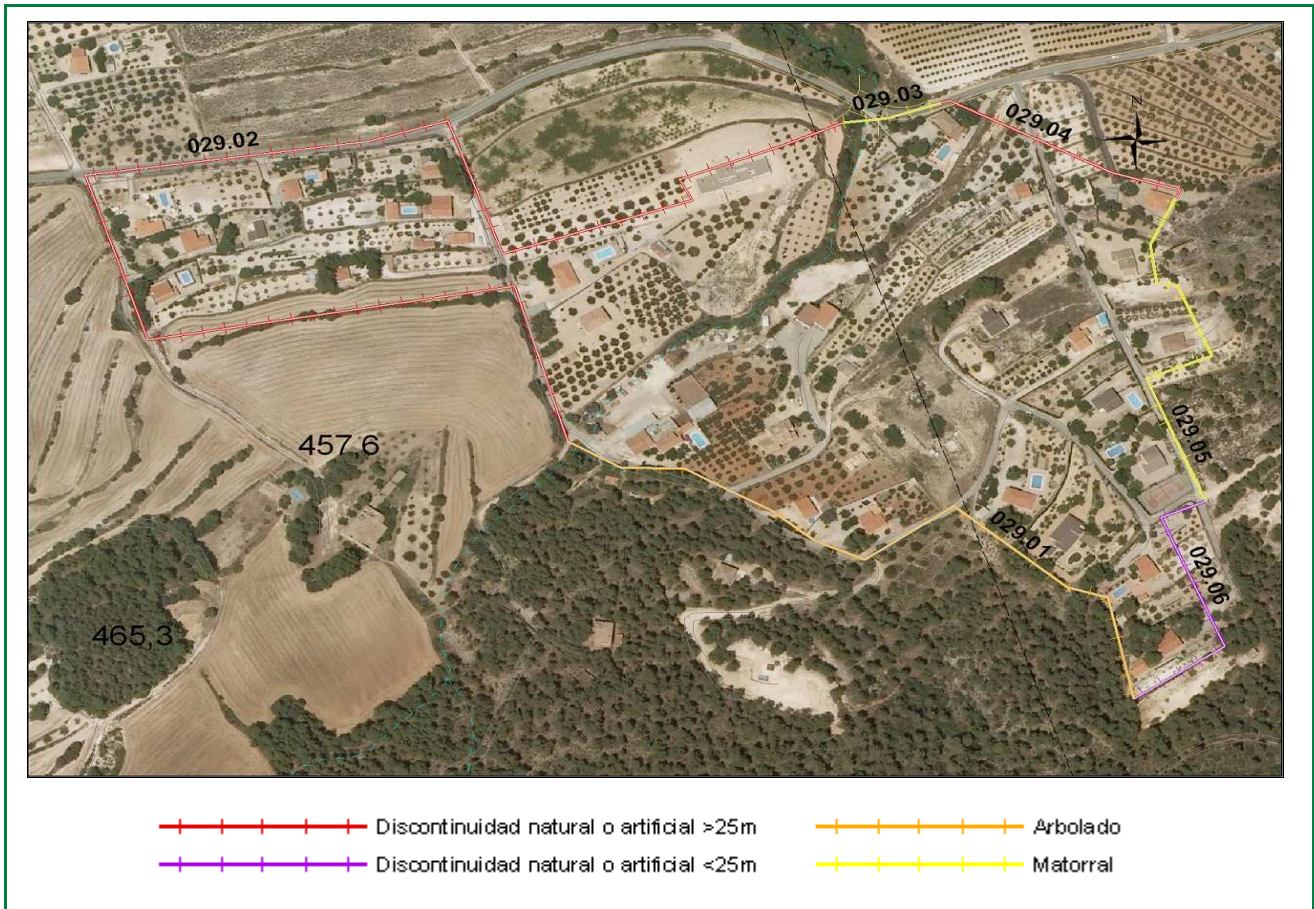

Clasificación según el Estudio básico para la protección contra incendios forestales del Ministerio de Medio Ambiente

Tipo (descripción): Población en mosaico agro-forestal

Índice de peligro: Medio

Viales de acceso

Número de viales: 2

Tratamiento de la vegetación junto a los viales de acceso: no

Zona perimetral

Vial perimetral: No existe

Área cortafuegos: no

| Tramo | Longitud (m) | Vegetación circundante |
|-------|--------------|--|
| 01 | 431 | Arbolado |
| 02 | 970 | Discontinuidad natural o artificial >25m |
| 03 | 57 | Matorral |
| 04 | 156 | Discontinuidad natural o artificial >25m |
| 05 | 252 | Matorral |
| 06 | 184 | Discontinuidad natural o artificial <25m |

Estimación económica de la ejecución del área cortafuegos

2.777,26 €

Estimación económica del mantenimiento del área cortafuegos cada 4 años

925,75 €

| Área urbanizada | 032 | Coordenadas UTM | Término municipal |
|-----------------|-----|------------------------------|-------------------|
| Casa de Garcia | | X: 703189,09 Y: 4296026,1 | Ontinyent |

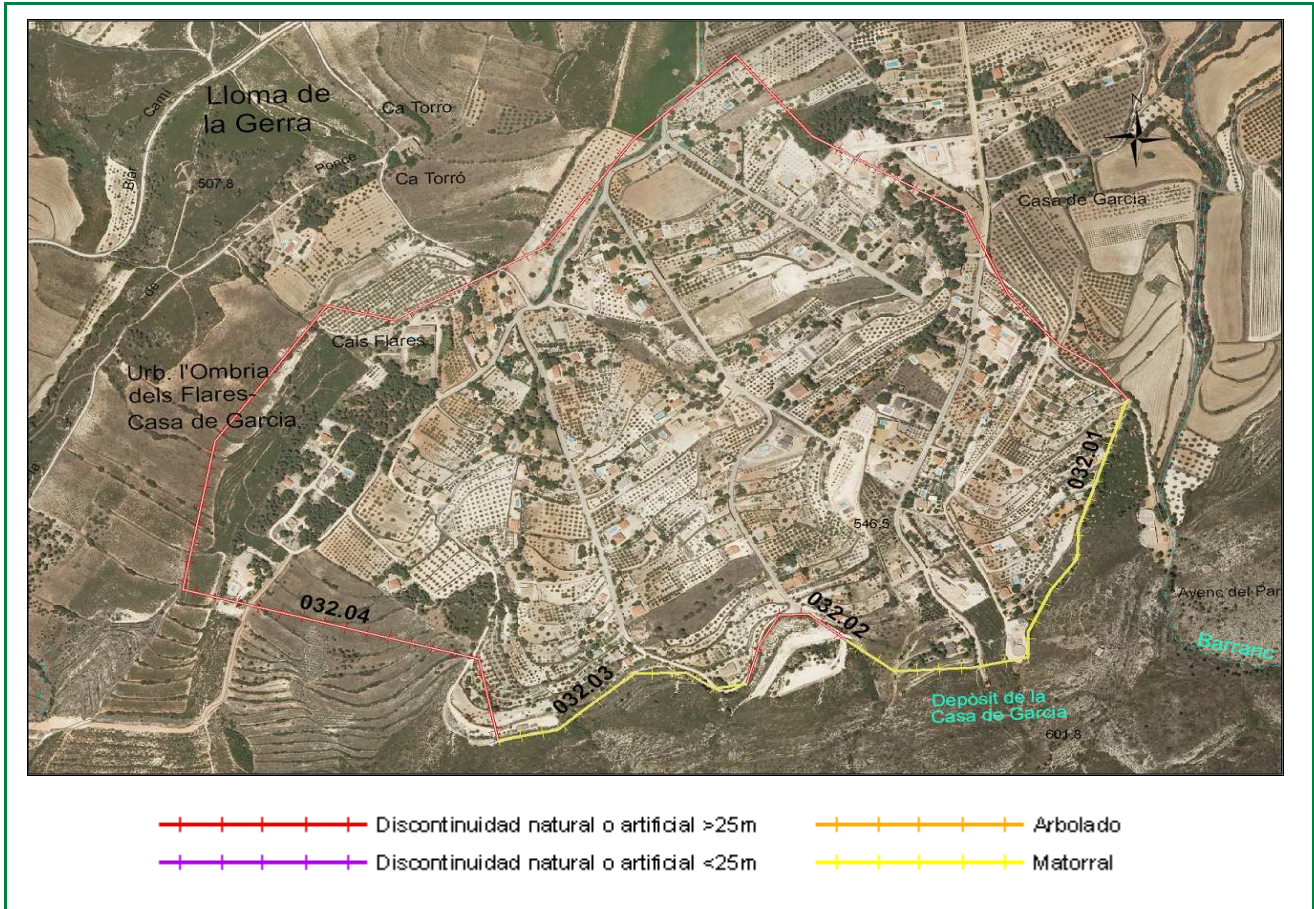

Clasificación según el Estudio básico para la protección contra incendios forestales del Ministerio de Medio Ambiente

Tipo (descripción): Población en mosaico agro-forestal

Índice de peligro: Medio

Viales de acceso

Número de viales: 3

Tratamiento de la vegetación junto a los viales de acceso: no

Zona perimetral

Vial perimetral: No existe

Área cortafuegos: no

| Tramo | Longitud (m) | Vegetación circundante |
|-------|--------------|--|
| 01 | 662 | Matorral |
| 02 | 212 | Discontinuidad natural o artificial >25m |
| 03 | 358 | Matorral |
| 04 | 2411 | Discontinuidad natural o artificial >25m |

Estimación económica de la ejecución del área cortafuegos

3.823,34 €

Estimación económica del mantenimiento del área cortafuegos cada 4 años

1.274,44 €

| Área urbanizada | 033 | Coordenadas UTM | Término municipal |
|-----------------|-----|-------------------------------|-------------------|
| Pallús | | X: 706134,44 Y: 4297159,46 | Ontinyent |

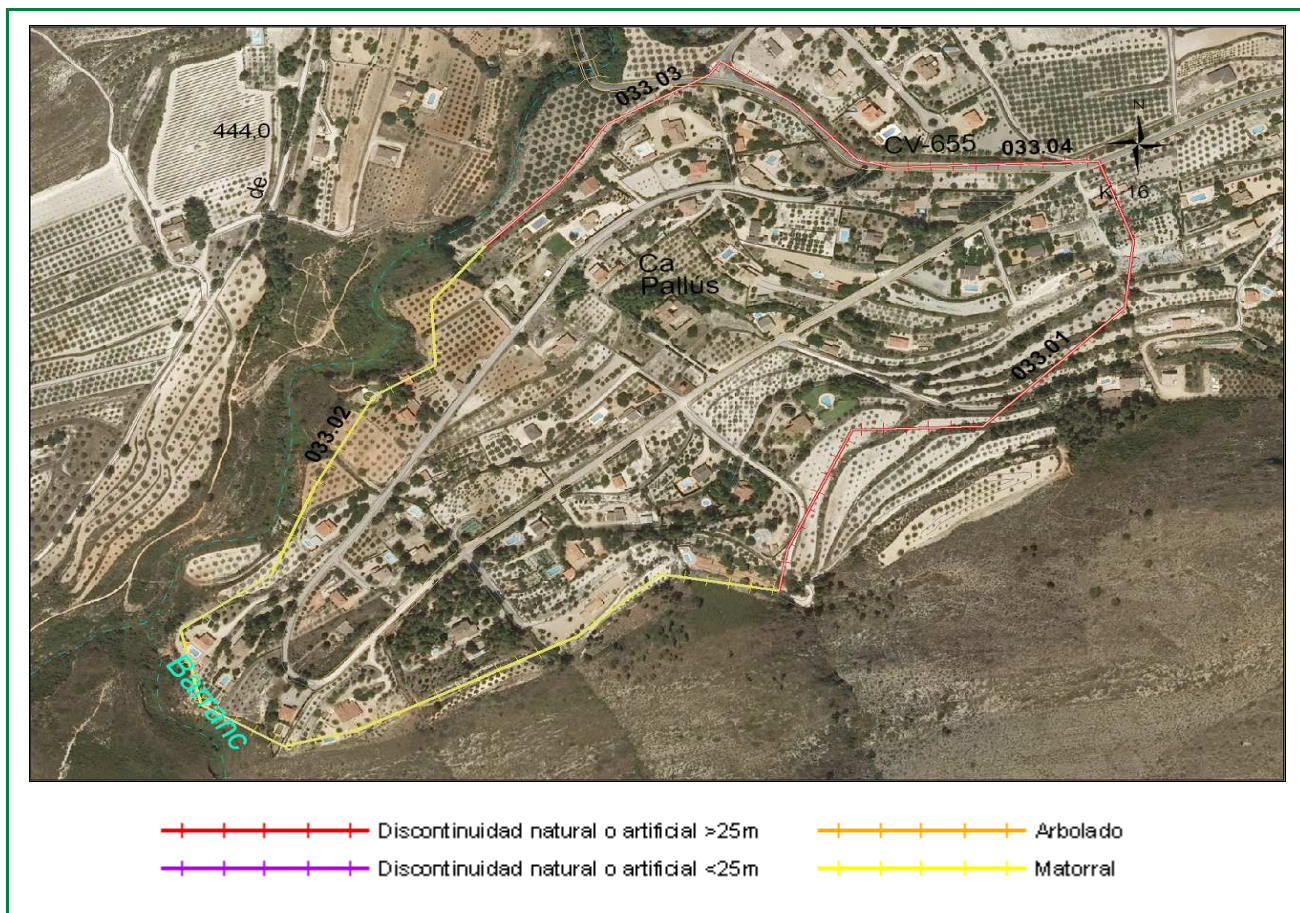

Clasificación según el Estudio básico para la protección contra incendios forestales del Ministerio de Medio Ambiente

Tipo (descripción): Población en mosaico agro-forestal

Índice de peligro: Medio

Viales de acceso

Número de viales: 3

Tratamiento de la vegetación junto a los viales de acceso: no

Zona perimetral

Vial perimetral: No existe

Área cortafuegos: no

| Tramo | Longitud (m) | Vegetación circundante |
|-------|--------------|--|
| 01 | 573 | Discontinuidad natural o artificial >25m |
| 02 | 1058 | Matorral |
| 03 | 261 | Discontinuidad natural o artificial >25m |
| 04 | 340 | Discontinuidad natural o artificial >25m |

Estimación económica de la ejecución del área cortafuegos

3.968,53 €

Estimación económica del mantenimiento del área cortafuegos cada 4 años

1.322,84 €

| Área urbanizada | 034 | Coordenadas UTM | Término municipal |
|-----------------|-----|-------------------------------|-------------------|
| Casa de Galindo | | X: 707145,72 Y: 4297460,11 | Ontinyent |

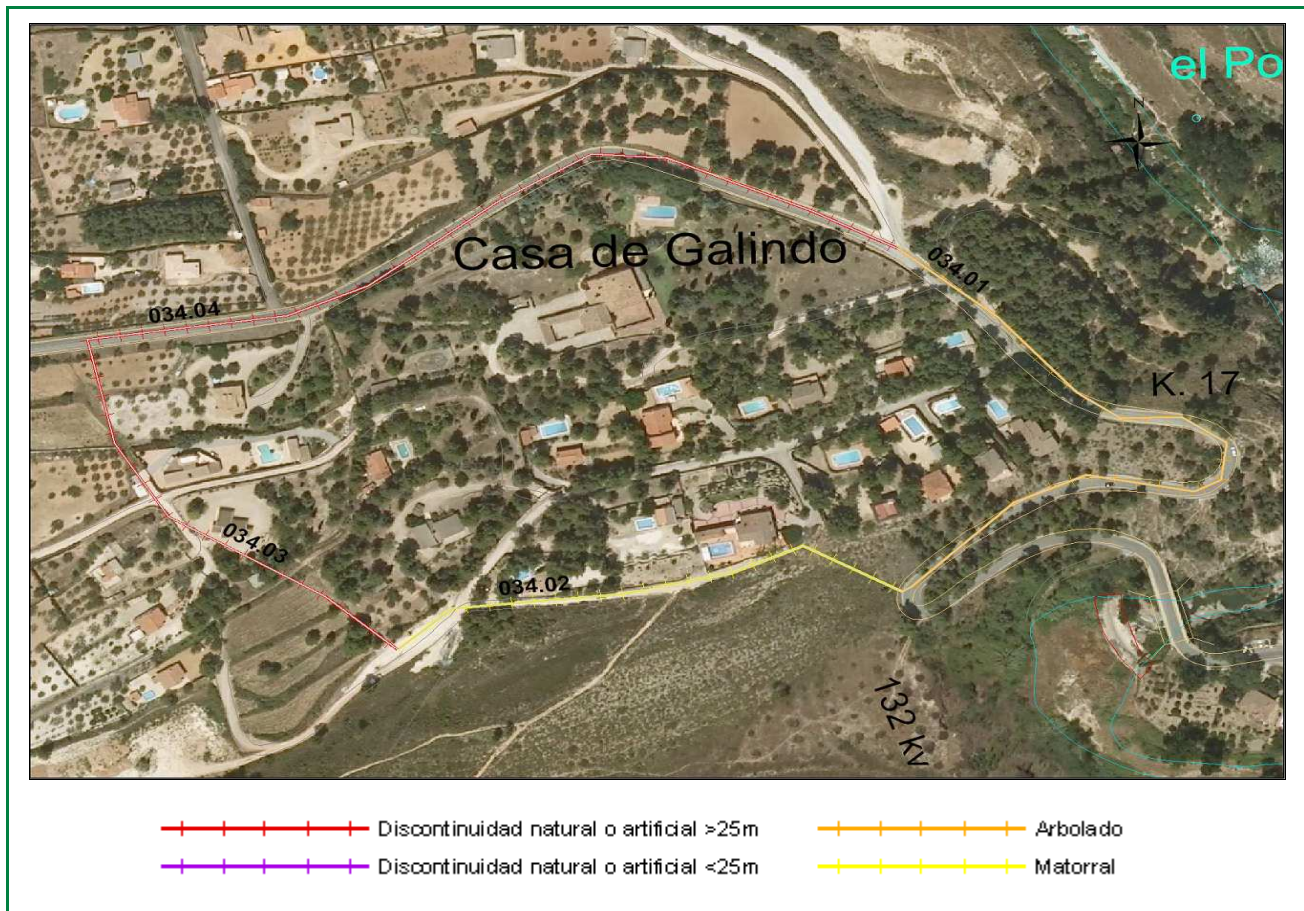

Clasificación según el Estudio básico para la protección contra incendios forestales del Ministerio de Medio Ambiente

Tipo (descripción): Intermix en el matorral y vegetación ornamental

Índice de peligro: Alto

Viales de acceso

Número de viales: 2

Tratamiento de la vegetación junto a los viales de acceso: no

Zona perimetral

Vial perimetral: No existe

Área cortafuegos: no

| Tramo | Longitud (m) | Vegetación circundante |
|-------|--------------|--|
| 01 | 372 | Arbolado |
| 02 | 244 | Matorral |
| 03 | 226 | Discontinuidad natural o artificial >25m |
| 04 | 399 | Discontinuidad natural o artificial >25m |

Estimación económica de la ejecución del área cortafuegos

2.313,24 €

Estimación económica del mantenimiento del área cortafuegos cada 4 años

771,08 €

| Área urbanizada | 035 | Coordenadas UTM | Término municipal |
|-----------------|-----|-------------------------------|-------------------|
| Torrater | | X: 708885,82 Y: 4298243,24 | Ontinyent |

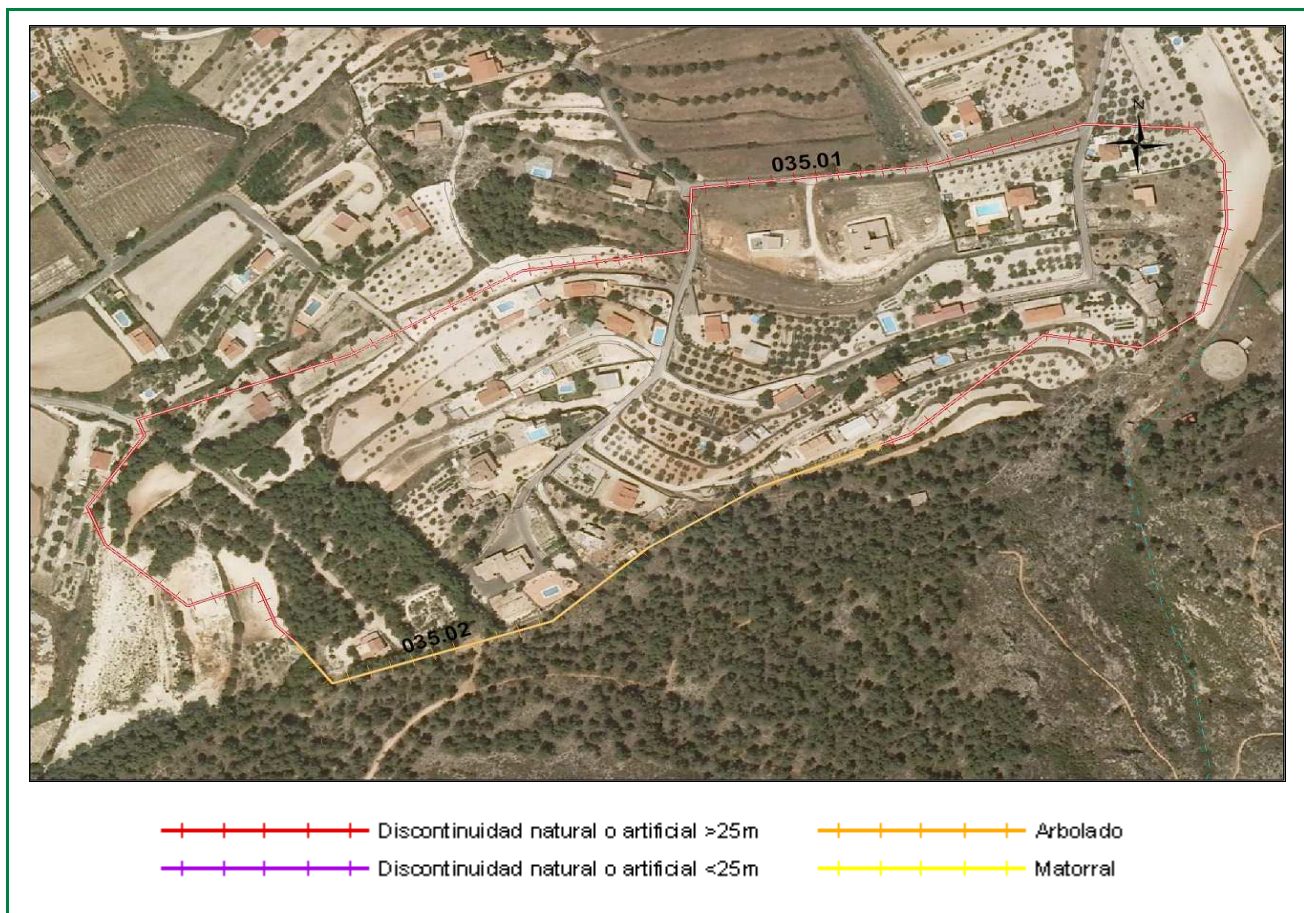

Clasificación según el Estudio básico para la protección contra incendios forestales del Ministerio de Medio Ambiente

Tipo (descripción): Población en mosaico agro-forestal

Índice de peligro: Medio

Viales de acceso

Número de viales: 4

Tratamiento de la vegetación junto a los viales de acceso: no

Zona perimetral

Vial perimetral: No existe

Área cortafuegos: no

| Tramo | Longitud (m) | Vegetación circundante |
|-------|--------------|--|
| 01 | 1169 | Discontinuidad natural o artificial >25m |
| 02 | 361 | Arbolado |

Estimación económica
de la ejecución del área
cortafuegos

1.353,85 €

Estimación económica del
mantenimiento del área
cortafuegos cada 4 años

451,28 €

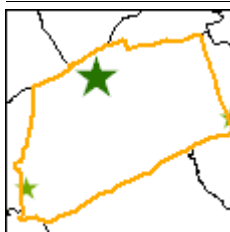
**Instalación recreativa**

Ermita de San Esteve

Término municipal: Ontinyent
 Coordenadas UTM: X: 702461
 Nombre del monte: V1003V010

Y: 4302153

Fecha inventario: 07/07/2009

**Características de la instalación recreativa**

Área recreativa

| Gestión | GVA |
|-----------------------|-----|
| Construcciones | Si |
| Paellers | Si |
| Vallado perimetral | No |
| Zonas de aparcamiento | Si |
| Señalización | Si |

Puntos de agua

| Embalses | Depósitos | Hidrantes | Aljibes | Fuentes |
|----------|-----------|-----------|---------|---------|
| No | No | No | No | No |
| Otros | | | | |

Puntos de fuego**Paellers****Características constructivas**

Cubiertos:

Cerrados a tres vientos:

Resguardos laterales 1 metro:

Solera de hormigón 1 metro o más:

Red matachispas 0,5 cm de luz:

Orientación:

Otras construcciones con puntos de fuego

Red matachispas 0,5 cm de luz:

3 metros libres de vegetación alrededor del edificio:

3 metros libres de hierba seca alrededor del edificio:

Características del entorno

1 metro libre de combustible frente a la parte abierta:

3 metros libres de hierba, pinocha, hojarrasca y matorral:

Poda de árboles hasta 3 metros de altura en 5 metros:

Salida de humos sin ramas (mínimo 3 metros):

Riesgo*: Bajo

* Valoración subjetiva del riesgo a partir de las características analizadas

Vegetación**Interior**

Estado del matorral (FCC): 5%

Arbolado (FCC): 40%

Poda igual o mayor a 2/3 de altura o hasta 3 metros: No

Existencia de chopos hembra: No

Perimetral

Cultivos en producción: No

Cultivos abandonados: No

Áreas cortafuegos (25 metros): No

Áreas cortafuegos con principio y fin en viales: No

Zona de aparcamiento

Desprovista de vegetación herbácea: Si

Existencia de chopos hembra: No

Contenedores y papeleras**Contenedores**

Material NO combustible, incluida tapa: No

Alejados de los puntos de fuego: Si

En zona de decapado u hormigonado: Si

Muretes que impiden el desplazamiento: No

Papeleras

Fabricadas con materiales NO inflamables: --

Cercanas a lugares de generación de residuos: --

Alajadas de puntos de fuego y del terreno forestal: --

Cartelería

Normas de uso del paellero: --

Cartel informativo cierre preemergencia 3: --

Otros carteles informativos: --

Vista general área recreativa



Punto de fuego

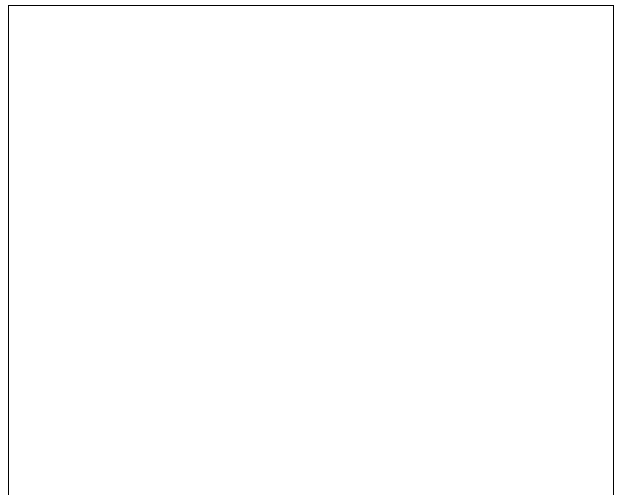
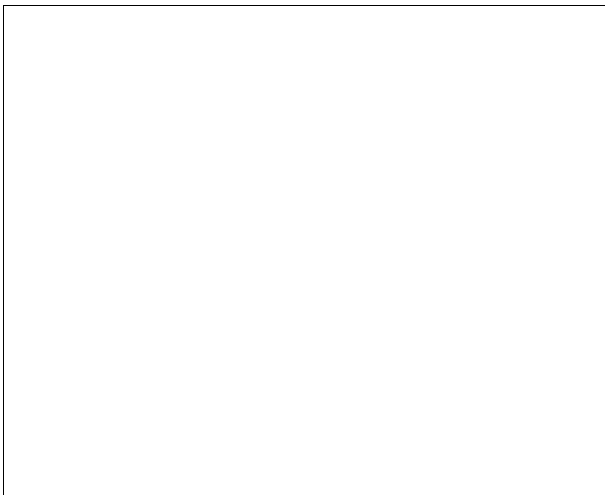

Contenedores



Carteleria

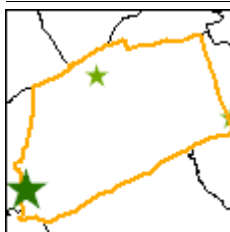

Notas:

**Instalación recreativa**

Font de Gamellons

Término municipal: Ontinyent
 Coordenadas UTM: X: 697386
 Nombre del monte: V1027V012

Y: 4294069

Fecha inventario: 07/07/2009

**Características de la instalación recreativa****Área recreativa y zona de acampada**

| Gestión | GVA |
|-----------------------|-----|
| Construcciones | No |
| Paellers | Si |
| Vallado perimetral | Si |
| Zonas de aparcamiento | Si |
| Señalización | Si |

Puntos de agua

| Embalses | Depósitos | Hidrantes | Aljibes | Fuentes |
|----------|-----------|-----------|---------|---------|
| No | No | No | No | Si |
| Otros | | | | |

Puntos de fuego**Paellers****Características constructivas**

Cubiertos: Si

Cerrados a tres vientos: Si

Resguardos laterales 1 metro: Si

Solera de hormigón 1 metro o más: Si

Red matachispas 0,5 cm de luz: Si

Orientación: S

Otras construcciones con puntos de fuego

Red matachispas 0,5 cm de luz:

3 metros libres de vegetación alrededor del edificio:

3 metros libres de hierba seca alrededor del edificio:

Características del entorno

1 metro libre de combustible frente a la parte abierta: Si

3 metros libres de hierba, pinocha, hojarrasca y matorral: Si

Poda de árboles hasta 3 metros de altura en 5 metros: Si

Salida de humos sin ramas (mínimo 3 metros): No

Riesgo*: Medio

* Valoración subjetiva del riesgo a partir de las características analizadas

Vegetación**Interior**

Estado del matorral (FCC): 20%

Arbolado (FCC): 80%

Poda igual o mayor a 2/3 de altura o hasta 3 metros: Si

Existencia de chopos hembra: Si

Perimetral

Cultivos en producción: No

Cultivos abandonados: No

Áreas cortafuegos (25 metros): No

Áreas cortafuegos con principio y fin en viales: No

Zona de aparcamiento

Desprovista de vegetación herbácea: Si

Existencia de chopos hembra: No

Contenedores y papeleras**Contenedores**

Material NO combustible, incluida tapa: --

Alejados de los puntos de fuego: --

En zona de decapado u hormigonado: --

Muretes que impiden el desplazamiento: --

Papeleras

Fabricadas con materiales NO inflamables: --

Cercanas a lugares de generación de residuos: --

Alajadas de puntos de fuego y del terreno forestal: --

Cartelería

Normas de uso del paellero: No

Cartel informativo cierre preemergencia 3: No

Otros carteles informativos: --

Vista general área recreativa



Punto de fuego



Contenedores

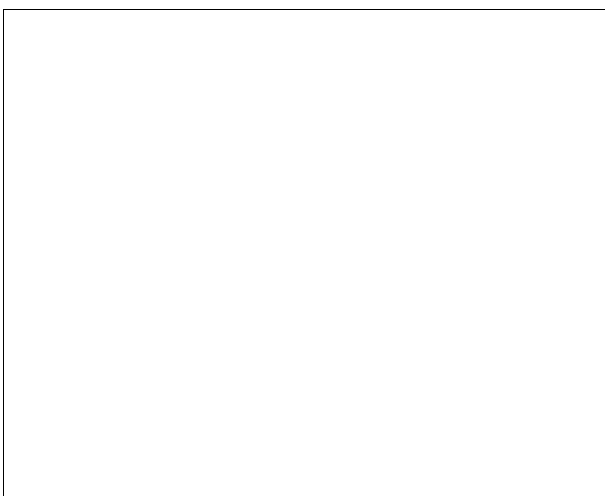

Carteleria



Notas:

| Polígono industrial | 007 | Coordenadas UTM | Término municipal |
|---------------------|-----|-------------------------|-------------------|
| Pol. Ind. El Altet | | X: 709686 Y: 4304281 | Ontinyent |

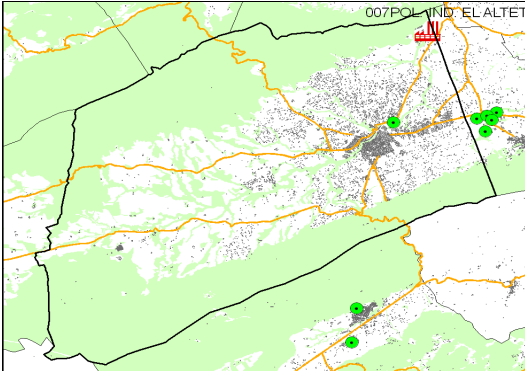

- Polígono industrial
- Otros polígonos industriales
- Construcciones superficiales
- Terreno forestal
- Límites administrativos

Comunicaciones

- Autopista
- Autovía
- Carreteras

Viales de acceso

Número de viales: 1

Tratamiento de la vegetación en viales de acceso: sí

Zona perimetral

Vial perimetral: sí

Área cortafuegos: no

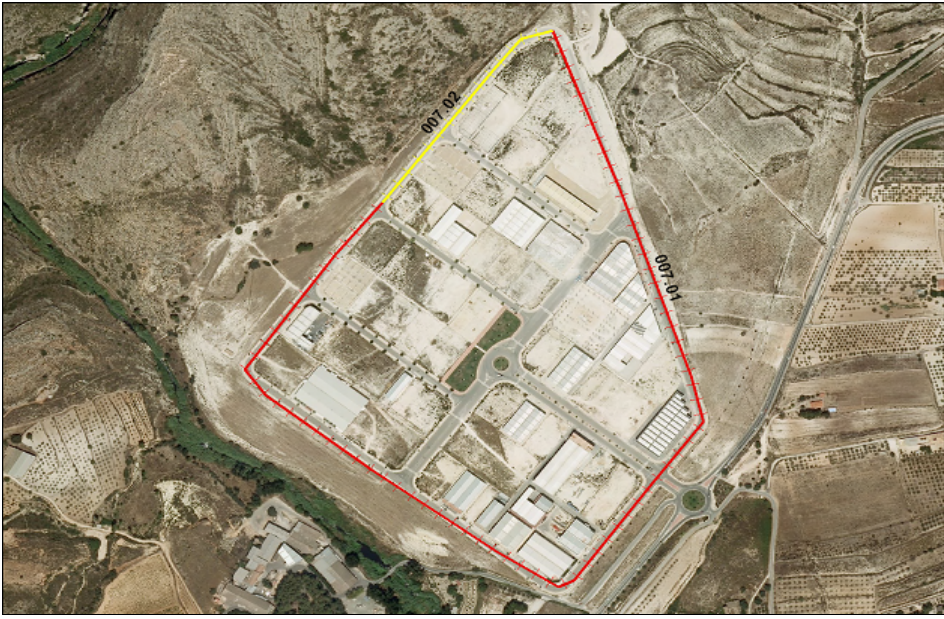

Discontinuidad natural o artificial >25m

Arbolado

Discontinuidad natural o artificial <25m

Matorral

| Tramo | Longitud (m) | Vegetación circundante |
|--------|--------------|--|
| 007.02 | 355,67 | Matorral |
| 007.01 | 1799,11 | Discontinuidad natural o artificial >25m |

Estimación económica de la ejecución del área cortafuegos

1.333,76 €

Estimación económica del mantenimiento del área cortafuegos cada 4 años

444,58 €

| Polígono industrial | 018 | Coordenadas UTM | Término municipal |
|-----------------------|-----|-------------------------|-------------------|
| Pol. Ind. Sant Vicent | | X: 708552 Y: 4300842 | Ontinyent |

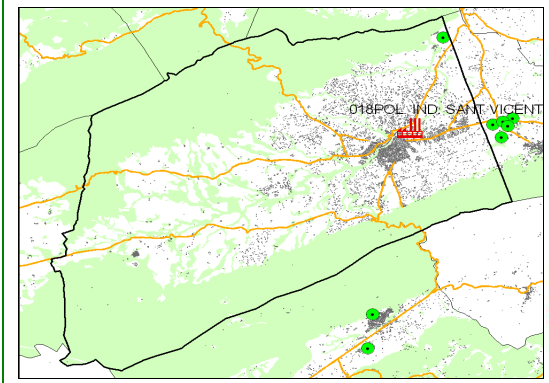

- Polígono industrial
- Otros polígonos industriales
- Construcciones superficiales
- Terreno forestal
- Límites administrativos
- Comunicaciones**
 - Autopista
 - Autovía
 - Carreteras

Viales de acceso

Número de viales: 2

Tratamiento de la vegetación en viales de acceso: NO

Zona perimetral

Vial perimetral: no

Área cortafuegos: no

Discontinuidad natural o artificial >25m

Arbolado

Discontinuidad natural o artificial <25m

Matorral

| Tramo | Longitud (m) | Vegetación circundante |
|--------|--------------|--|
| 018.04 | 683,98 | Discontinuidad natural o artificial >25m |
| 018.03 | 206,73 | Matorral |
| 018.02 | 320,8 | Matorral |
| 018.01 | 421,35 | Matorral |

Estimación económica de la ejecución del área cortafuegos

3.558,33 €

Estimación económica del mantenimiento del área cortafuegos cada 4 años

1.186,11 €