

Navarrés **Codigo INE 461799** **Comarca La Canal de Navarrés**

Datos municipales

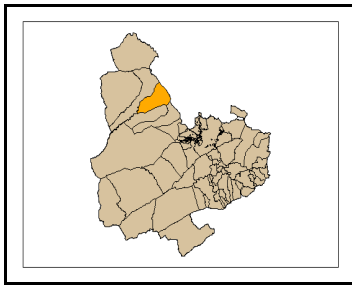

Superficie total (ha)	Superficie forestal (ha)	Superficie forestal gestionada GVA (ha)
4.704,62	2.668,32	1.757,70

Montes gestionados por la GVA
V079
V080

Zona Meteorológica 3

Plan Local de Prevención de Incendios Forestales

Paraje Natural Municipal
No tiene (2009)

Plan Local de Quemass
SI

Parque Natural No tiene (2009)
Plan de Prevención de Incendios Forestales del Parque Natural

Análisis estadístico

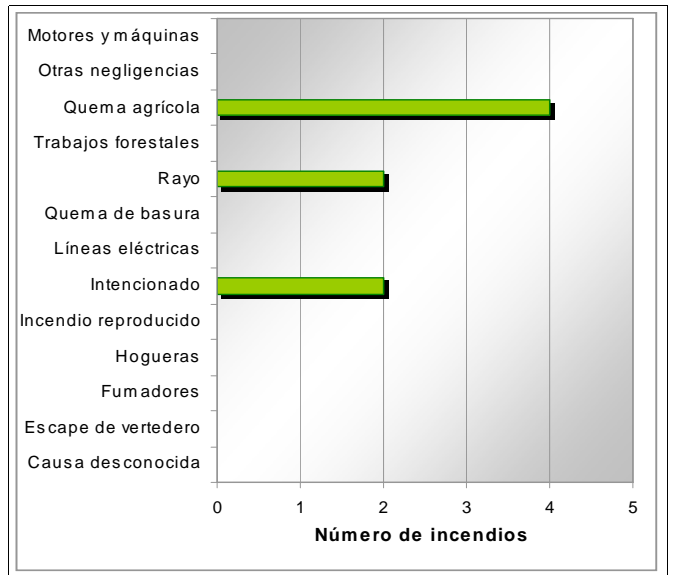
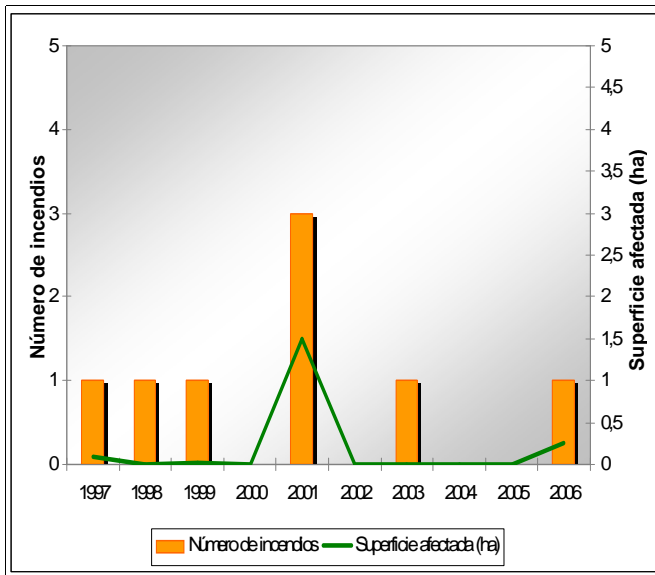

Plan de prevención de causas

Instalaciones recreativas	Ceja del Río Grande	AR: área recreativa ZA: zona de acampada R: refugio forestal						
Áreas urbanizadas								
Parques eólicos								
Infraestructuras lineales	<table border="1"> <thead> <tr><th>Carreteras</th></tr> </thead> <tbody> <tr> <td>Diputación</td> <td>Longitud total (m) 9.812</td> </tr> </tbody> </table>	Carreteras	Diputación	Longitud total (m) 9.812	<table border="1"> <thead> <tr><th>Líneas ferréass</th></tr> </thead> <tbody> <tr> <td></td> <td>Longitud total (m)</td> </tr> </tbody> </table>	Líneas ferréass		Longitud total (m)
Carreteras								
Diputación	Longitud total (m) 9.812							
Líneas ferréass								
	Longitud total (m)							
Polígonos industriales								

Plan de infraestructuras

Mapa de viales y puntos de agua

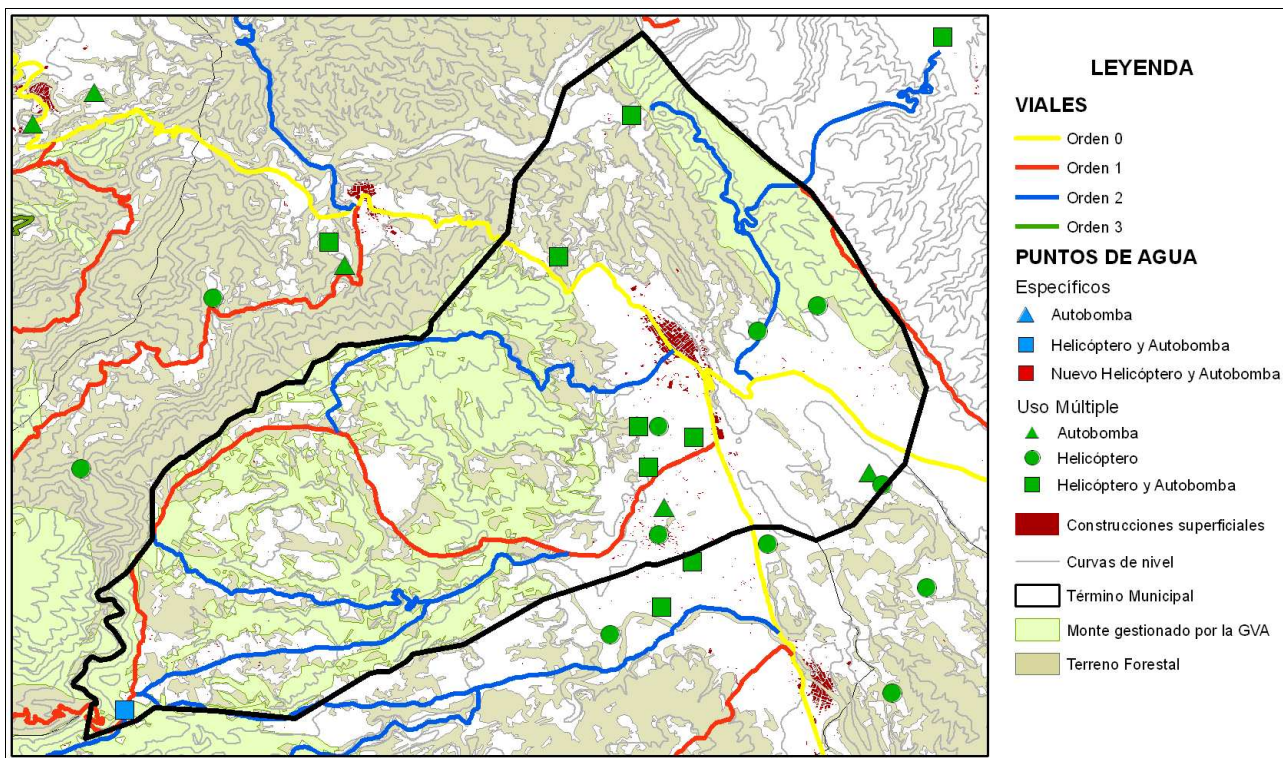

Mapa de áreas cortafuegos

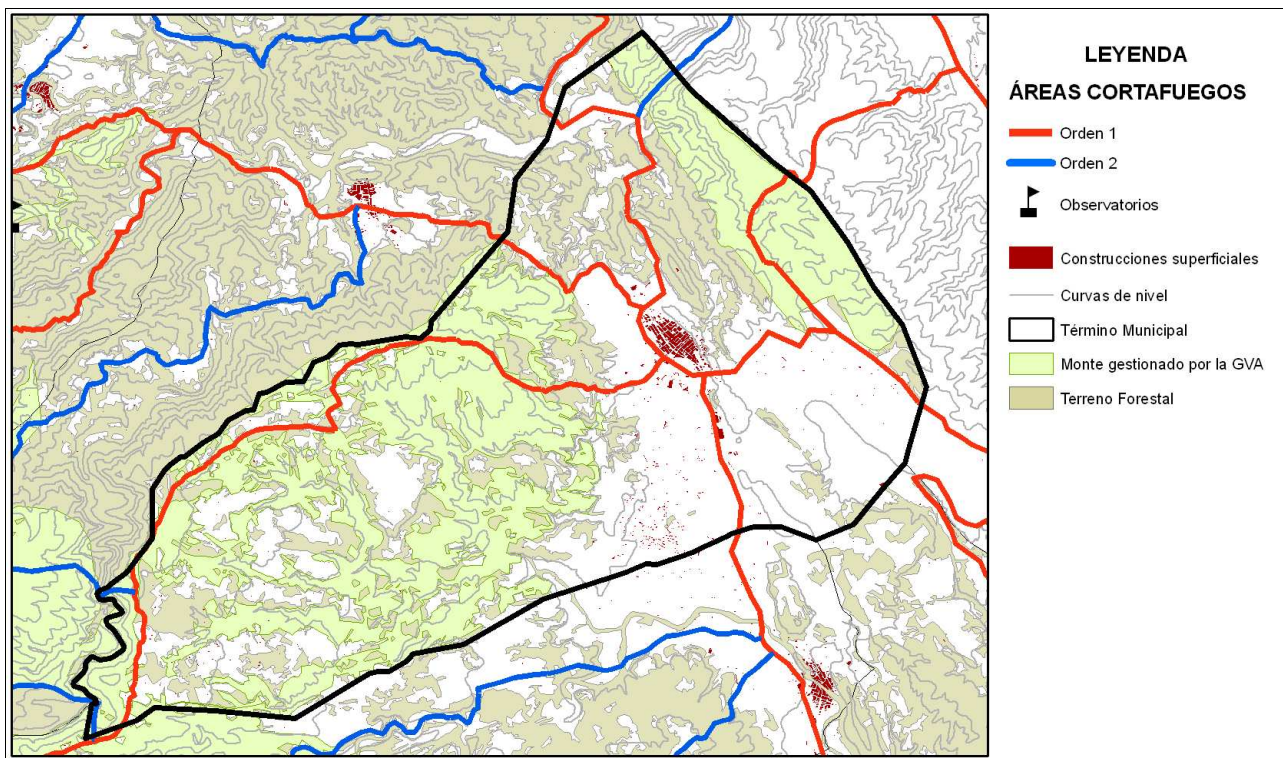

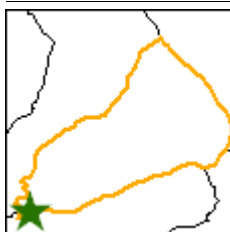
**Instalación recreativa**

Ceja del Río Grande

Término municipal: Navarres

Coordenadas UTM: X: 692543

Y: 4325995

Fecha inventario: 06/07/2009

Nombre del monte: V080

**Características de la instalación recreativa****Área recreativa y zona de acampada**

Gestión	GVA
Construcciones	Si
Paellers	Si (2)
Vallado perimetral	Si (pivotes hormigón)
Zonas de aparcamiento	Si
Señalización	Si

Puntos de agua

	Embalses	Depósitos	Hidrantes	Aljibes	Fuentes
	No	Si	No	No	Si
Otros					

Puntos de fuego**Paellers****Características constructivas**

Cubiertos: Si

Cerrados a tres vientos: Si

Resguardos laterales 1 metro: Si

Solera de hormigón 1 metro o más: Si

Red matachispas 0,5 cm de luz: SI/NO

Orientación: N/S/W

Otras construcciones con puntos de fuego

Red matachispas 0,5 cm de luz:

3 metros libres de vegetación alrededor del edificio:

3 metros libres de hierba seca alrededor del edificio:

Características del entorno

1 metro libre de combustible frente a la parte abierta: Si

3 metros libres de hierba, pinocha, hojarrasca y matorral: Si

Poda de árboles hasta 3 metros de altura en 5 metros: Si

Salida de humos sin ramas (mínimo 3 metros): No

Riesgo*: Bajo

* Valoración subjetiva del riesgo a partir de las características analizadas

Vegetación**Interior**

Estado del matorral (FCC): 5%

Arbolado (FCC): 70%

Poda igual o mayor a 2/3 de altura o hasta 3 metros: Si

Existencia de chopos hembra: No

Perimetral

Cultivos en producción: No

Cultivos abandonados: Si

Áreas cortafuegos (25 metros): Si

Áreas cortafuegos con principio y fin en viales: --

Zona de aparcamiento

Desprovista de vegetación herbácea: Si

Existencia de chopos hembra: No

Contenedores y papeleras**Contenedores**

Material NO combustible, incluida tapa: No

Alejados de los puntos de fuego: Si

En zona de decapado u hormigonado: No

Muretes que impiden el desplazamiento: No

Papeleras

Fabricadas con materiales NO inflamables: No

Cercanas a lugares de generación de residuos: Si

Alajadas de puntos de fuego y del terreno forestal: Si

Cartelería

Normas de uso del paellero: No

Cartel informativo cierre preemergencia 3: No

Otros carteles informativos: No

Vista general área recreativa



Punto de fuego



Contenedores



Carteleria



Notas: