

Montitxelvo/Montichelvo **Codigo INE 461751** **Comarca La Vall d'Albaida**

Datos municipales

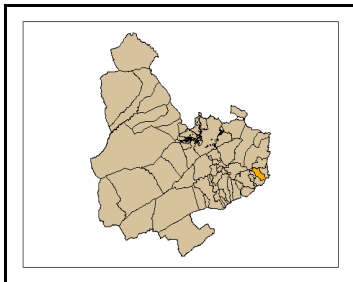

Superficie total (ha)	Superficie forestal (ha)	Superficie forestal gestionada GVA (ha)
816,97	269,23	182,80

Montes gestionados por la GVA
V018

Zona Meteorológica 5
Plan Local de Prevención de Incendios Forestales
SI 07/11/2009

Paraje Natural Municipal
Penyes Albes

Plan Local de Quemass
SI

Parque Natural No tiene (2009)
Plan de Prevención de Incendios Forestales del Parque Natural

Análisis estadístico

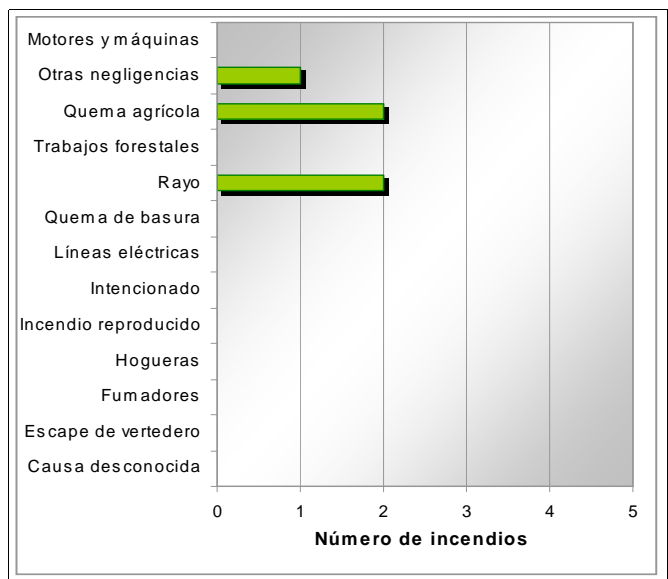
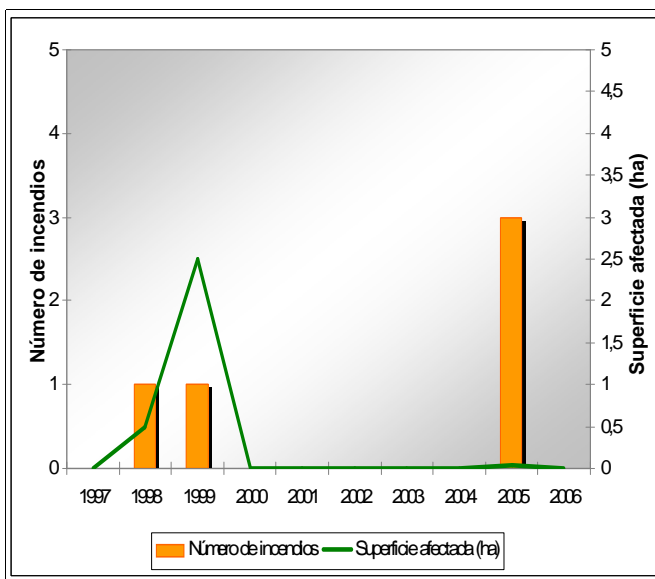

Plan de prevención de causas

Instalaciones recreativas	El Collao	AR: área recreativa ZA: zona de acampada R: refugio forestal								
Áreas urbanizadas	Montitxelvo									
Parques eólicos										
Infraestructuras lineales	<table border="1"> <thead> <tr><th colspan="2">Carreteras</th></tr> </thead> <tbody> <tr> <td>Autonómica</td> <td>Longitud total (m) 2.203</td> </tr> </tbody> </table> <table border="1"> <thead> <tr><th colspan="2">Líneas ferréass</th></tr> </thead> <tbody> <tr> <td></td> <td>Longitud total (m)</td> </tr> </tbody> </table>	Carreteras		Autonómica	Longitud total (m) 2.203	Líneas ferréass			Longitud total (m)	
Carreteras										
Autonómica	Longitud total (m) 2.203									
Líneas ferréass										
	Longitud total (m)									
Polígonos industriales										

Montixelvo/Montichelvo

Código INE 461751

Comarca La Vall d'Albaida

Plan de infraestructuras

Mapa de viales y puntos de agua

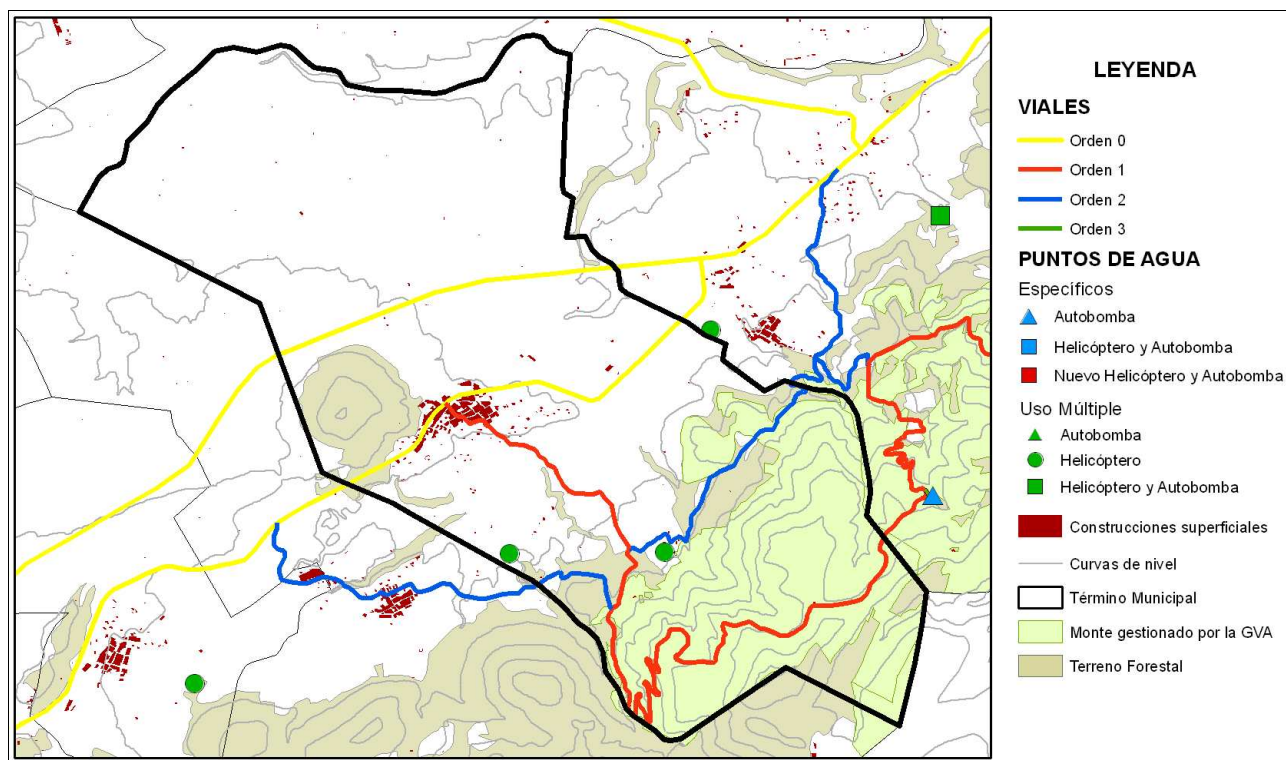

Mapa de áreas cortafuegos

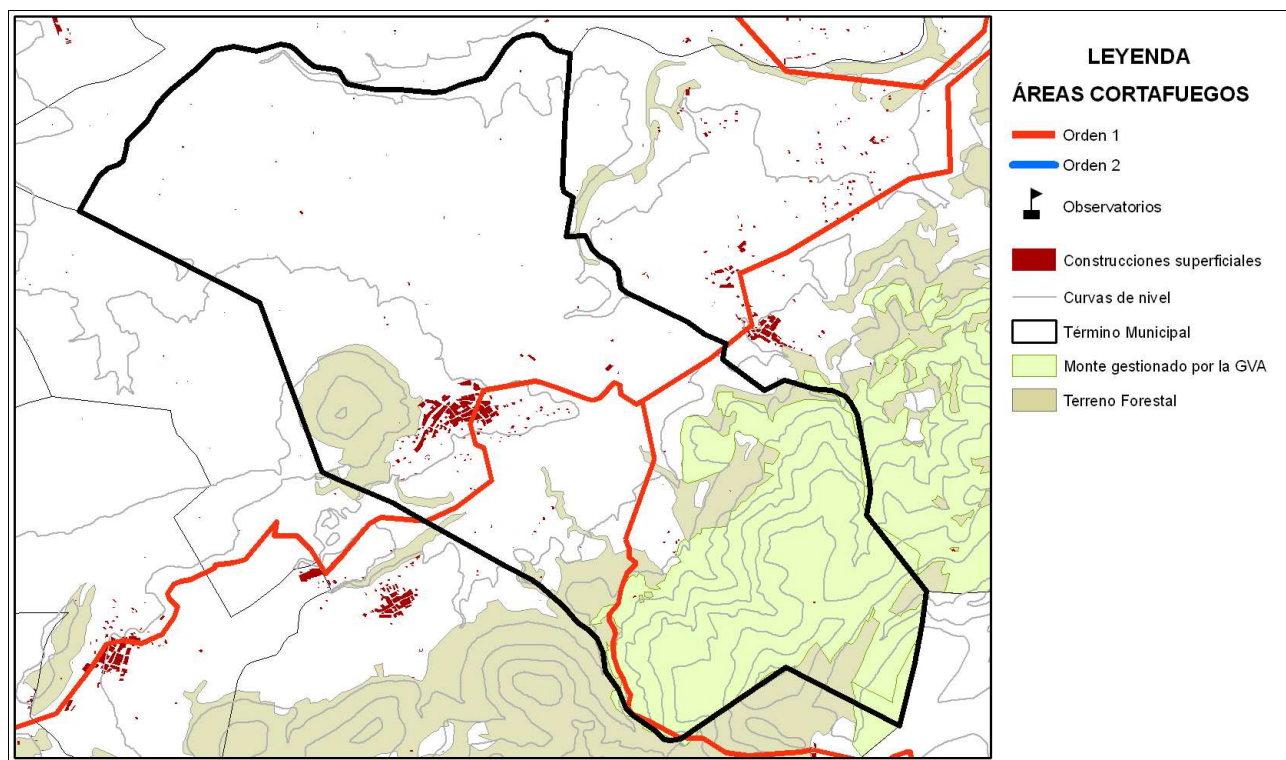

Área urbanizada	024	Coordenadas UTM	Término municipal
Montitxelvo		X: 730846,34 Y: 4308257,68	Montitxelvo

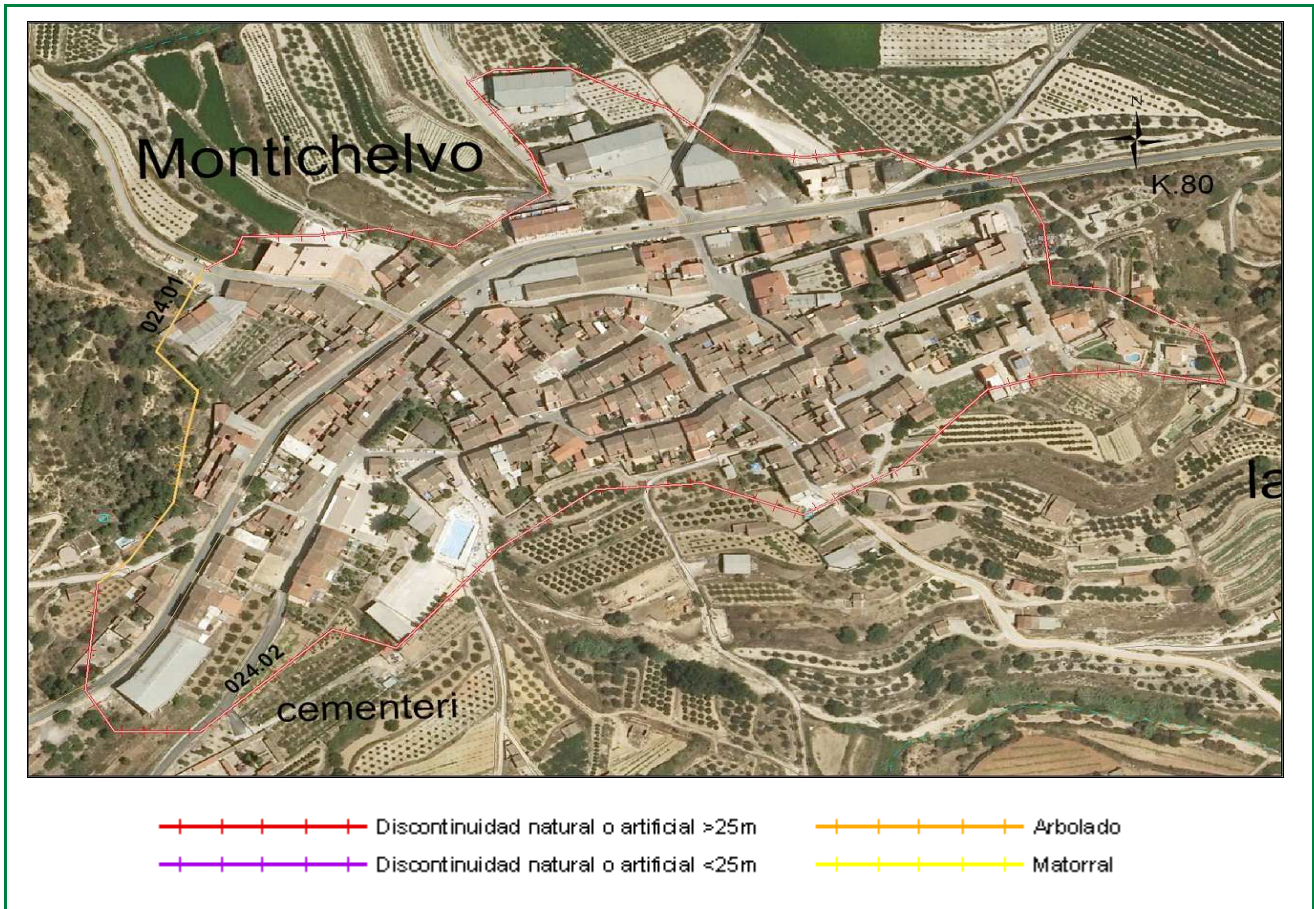

Clasificación según el Estudio básico para la protección contra incendios forestales del Ministerio de Medio Ambiente

Tipo (descripción): Población en mosaico agro-forestal

Índice de peligro: Medio

Viales de acceso

Número de viales: 4

Tratamiento de la vegetación junto a los viales de acceso: no

Zona perimetral

Vial perimetral: No existe

Área cortafuegos: no

Tramo	Longitud (m)	Vegetación circundante
01	242	Arbolado
02	1697	Discontinuidad natural o artificial >25m

Estimación económica de la ejecución del área cortafuegos

908,87 €

Estimación económica del mantenimiento del área cortafuegos cada 4 años

302,95 €

**Instalación recreativa**

El Collao

Término municipal: Montitxelvo

Coordenadas UTM: X: 732769

Y: 4307210

Fecha inventario: 09/07/2009

Nombre del monte: V018

**Características de la instalación recreativa**

Cobijo

Gestión	GVA
Construcciones	Si
Paellers	Si
Vallado perimetral	No
Zonas de aparcamiento	Si
Señalización	No

Puntos de agua

Embalses	Depósitos	Hidrantes	Aljibes	Fuentes
No	No	No	No	No
Otros				

Puntos de fuego**Paellers****Características constructivas**

Cubiertos: Si

Cerrados a tres vientos: Si

Resguardos laterales 1 metro: Si

Solera de hormigón 1 metro o más: Si

Red matachispas 0,5 cm de luz: Si

Orientación: E

Otras construcciones con puntos de fuego

Red matachispas 0,5 cm de luz:

3 metros libres de vegetación alrededor del edificio:

3 metros libres de hierba seca alrededor del edificio:

Características del entorno

1 metro libre de combustible frente a la parte abierta: Si

3 metros libres de hierba, pinocha, hojarrasca y matorral: Si

Poda de árboles hasta 3 metros de altura en 5 metros: Si

Salida de humos sin ramas (mínimo 3 metros): Si

Riesgo*: Medio

* Valoración subjetiva del riesgo a partir de las características analizadas

Vegetación**Interior**

Estado del matorral (FCC): 60%

Arbolado (FCC): 40%

Poda igual o mayor a 2/3 de altura o hasta 3 metros: Si

Existencia de chopos hembra: No

Perimetral

Cultivos en producción: No

Cultivos abandonados: No

Áreas cortafuegos (25 metros): No

Áreas cortafuegos con principio y fin en viales: No

Zona de aparcamiento

Desprovista de vegetación herbácea: No

Existencia de chopos hembra: No

Contenedores y papeleras**Contenedores**

Material NO combustible, incluida tapa: --

Alejados de los puntos de fuego: --

En zona de decapado u hormigonado: --

Muretes que impiden el desplazamiento: --

Papeleras

Fabricadas con materiales NO inflamables: --

Cercanas a lugares de generación de residuos: --

Alajadas de puntos de fuego y del terreno forestal: --

Cartelería

Normas de uso del paellero: No

Cartel informativo cierre preemergencia 3: No

Otros carteles informativos: No

Vista general área recreativa



Punto de fuego

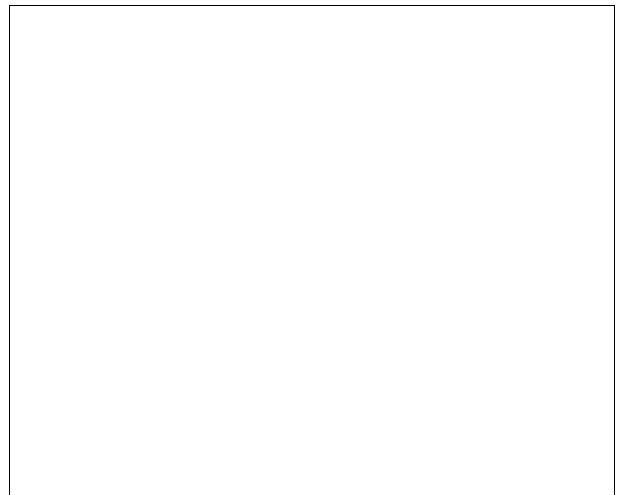

Contenedores

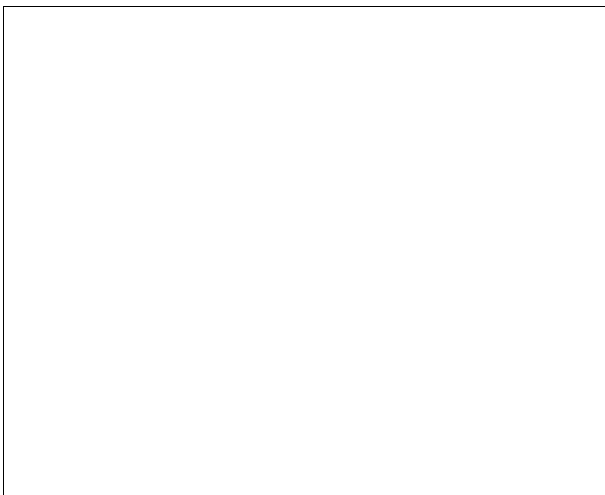

Carteleria

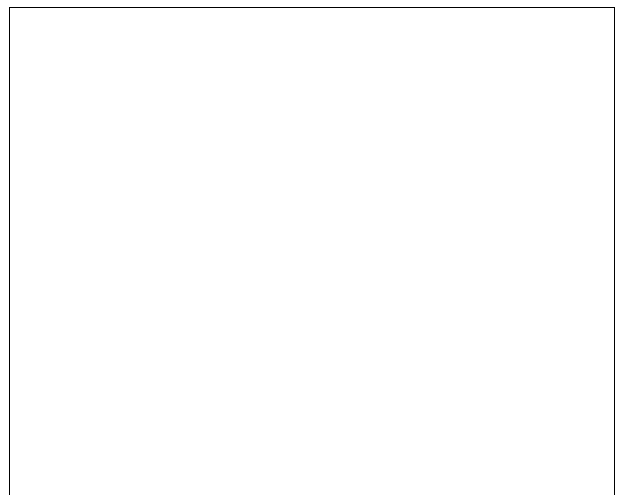

Notas:

Blank area for additional notes or observations.