

**Montesa** **Codigo INE 461748** **Comarca La Costera**

Datos municipales

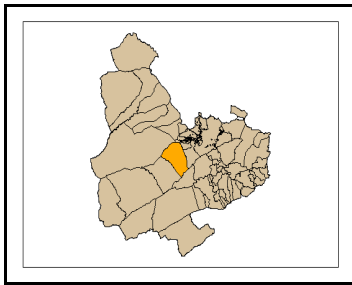

Superficie total (ha)	Superficie forestal (ha)	Superficie forestal gestionada GVA (ha)
4.812,42	2.739,62	1.258,00

Montes gestionados por la GVA  
V3004V078

Zona Meteorológica 5

Plan Local de Prevención de Incendios Forestales

Paraje Natural Municipal  
No tiene (2009)

Plan Local de Quemass  
SI

Parque Natural No tiene (2009)  
Plan de Prevención de Incendios Forestales del  
Parque Natural

Análisis estadístico

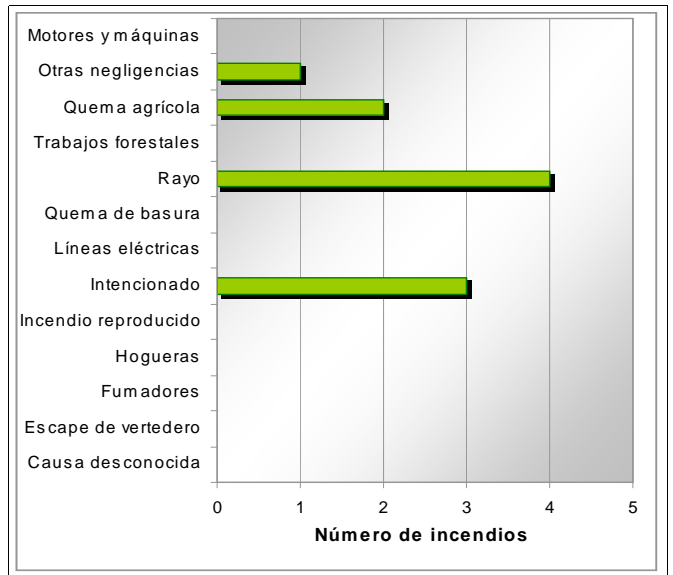
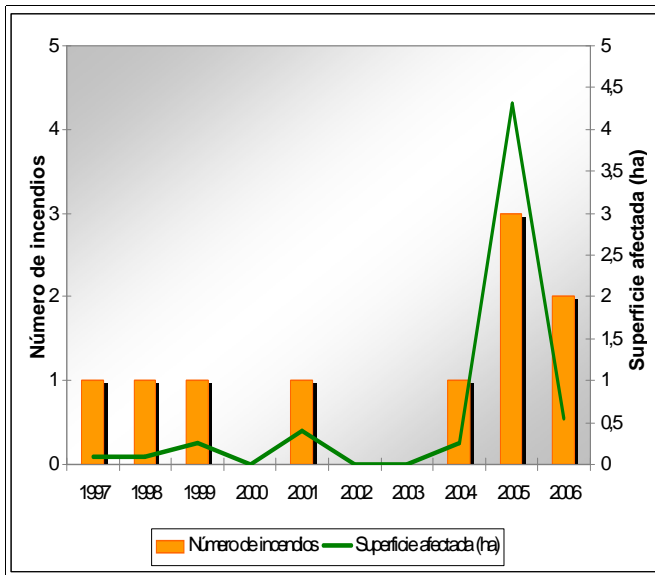

Plan de prevención de causas

Instalaciones recreativas		AR: área recreativa ZA: zona de acampada R: refugio forestal
Áreas urbanizadas		
Parques eólicos	Zona 12	
Infraestructuras lineales	<b>Carreteras</b> RIGE Diputación Longitud total (m) 8.376	<b>Líneas ferréass</b> RENFE Longitud total (m) 5.637
	Polígonos industriales	

Montesa

Código INE 461748

Comarca La Costera

Plan de infraestructuras

Mapa de viales y puntos de agua

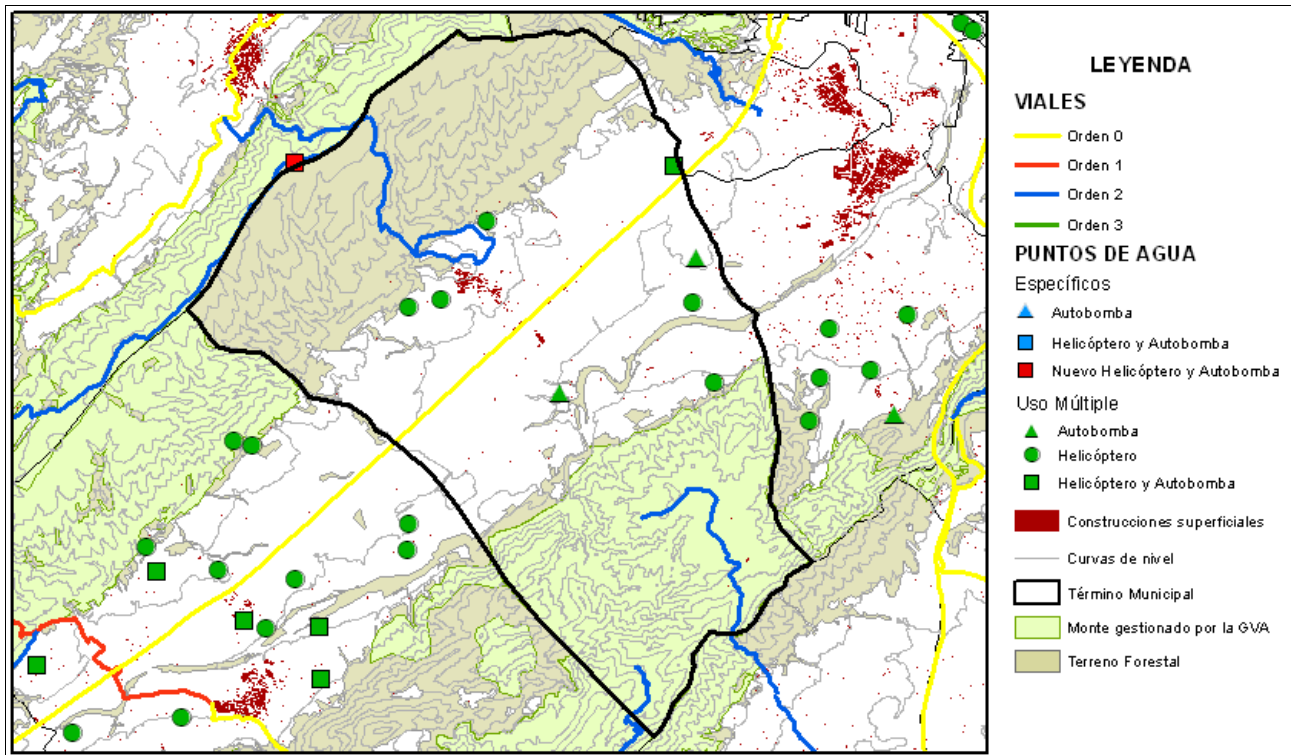

Mapa de áreas cortafuegos

