

Montaverner **Codigo INE 461733** **Comarca La Vall d'Albaida**

Datos municipales

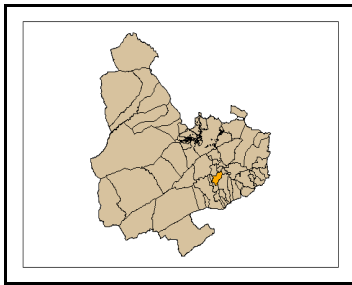

Superficie total (ha)	Superficie forestal (ha)	Superficie forestal gestionada GVA (ha)
740,09	18,53	0,00

Zona Meteorológica 5

Montes gestionados por la GVA
No tiene

Plan Local de Prevención de Incendios Forestales

Paraje Natural Municipal
No tiene (2009)

Plan Local de Quemass
SI

Parque Natural No tiene (2009)
Plan de Prevención de Incendios Forestales del Parque Natural

Análisis estadístico

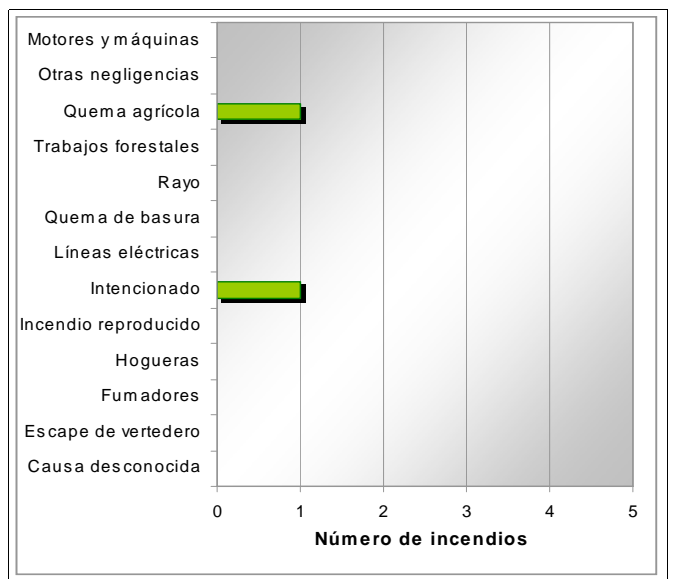
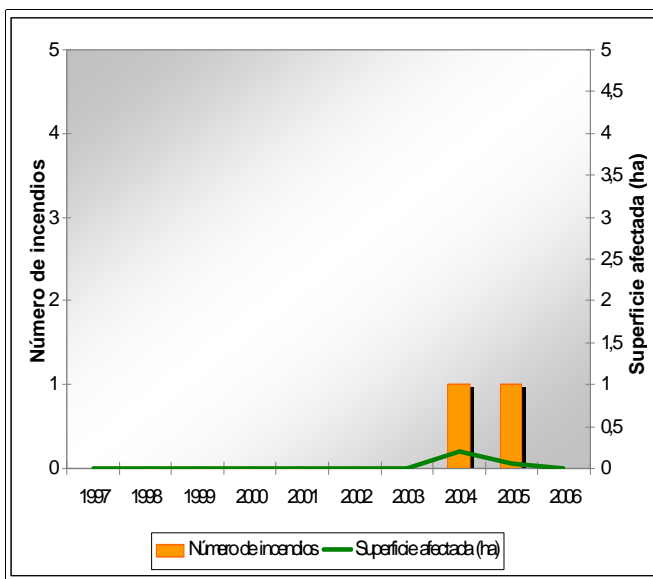

Plan de prevención de causas

Instalaciones recreativas		AR: área recreativa ZA: zona de acampada R: refugio forestal								
Áreas urbanizadas										
Parques eólicos										
Infraestructuras lineales	<table border="1"> <thead> <tr><th colspan="2">Carreteras</th></tr> </thead> <tbody> <tr><td>RIGE</td><td>Longitud total (m) 4.036</td></tr> </tbody> </table>	Carreteras		RIGE	Longitud total (m) 4.036	<table border="1"> <thead> <tr><th colspan="2">Líneas ferréass</th></tr> </thead> <tbody> <tr><td>RENFE</td><td>Longitud total (m) 4.069</td></tr> </tbody> </table>	Líneas ferréass		RENFE	Longitud total (m) 4.069
Carreteras										
RIGE	Longitud total (m) 4.036									
Líneas ferréass										
RENFE	Longitud total (m) 4.069									
Polígonos industriales										

Montaverner

Código INE 461733

Comarca La Vall d'Albaida

Plan de infraestructuras

Mapa de viales y puntos de agua

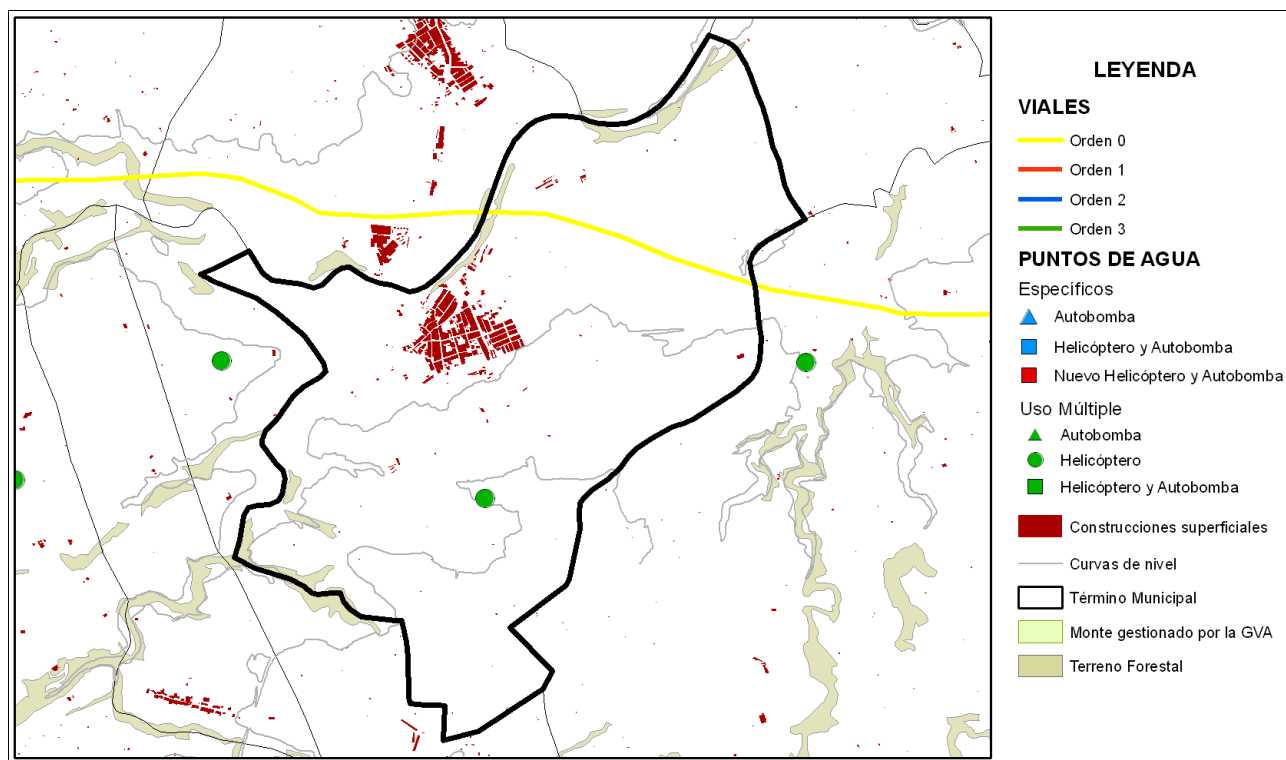

Mapa de áreas cortafuegos

