

Moixent/Mogente **Codigo INE 461705** **Comarca La Costera**

Datos municipales

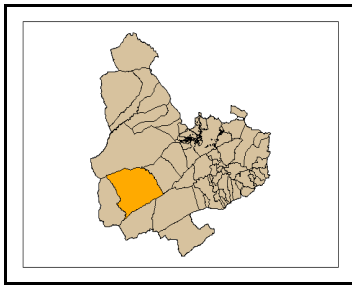

Superficie total (ha)	Superficie forestal (ha)	Superficie forestal gestionada GVA (ha)
15.024,36	10.025,12	4.176,10

Montes gestionados por la GVA
V076
V077

Zona Meteorológica 5

Plan Local de Prevención de Incendios Forestales
SI 28/12/2009

Paraje Natural Municipal
No tiene (2009)

Plan Local de Quemass
SI

Parque Natural No tiene (2009)
Plan de Prevención de Incendios Forestales del Parque Natural

Análisis estadístico

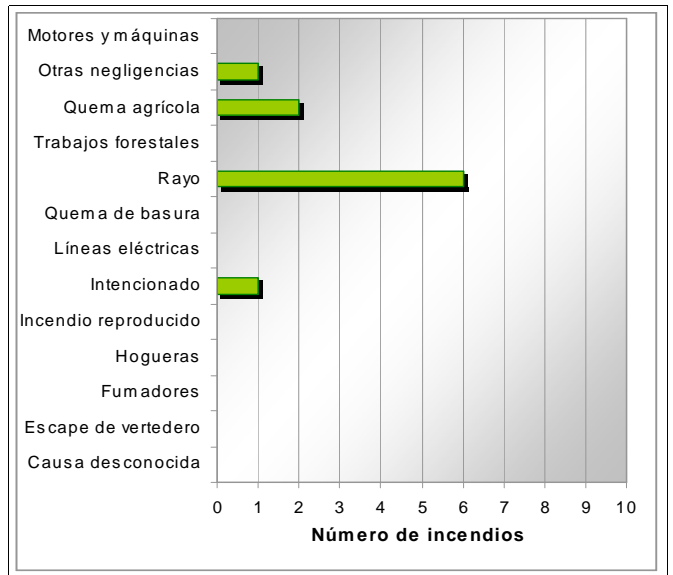
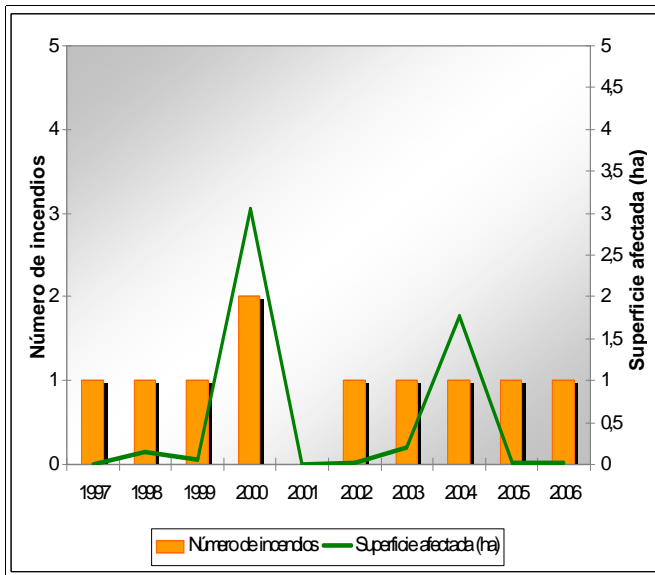

Plan de prevención de causas

Instalaciones recreativas		AR: área recreativa ZA: zona de acampada R: refugio forestal									
Áreas urbanizadas	Moixent	Urb. Cumbres de Valencia									
Parques eólicos	Zona 12	Zona 13									
Infraestructuras lineales	<table border="1"> <thead> <tr><th colspan="2">Carreteras</th></tr> </thead> <tbody> <tr><td>RIGE</td><td rowspan="2">Longitud total (m) 44.772</td></tr> <tr><td>Diputación</td></tr> </tbody> </table>	Carreteras		RIGE	Longitud total (m) 44.772	Diputación	<table border="1"> <thead> <tr><th colspan="2">Líneas ferréass</th></tr> </thead> <tbody> <tr><td>RENFE</td><td>Longitud total (m) 13.190</td></tr> </tbody> </table>	Líneas ferréass		RENFE	Longitud total (m) 13.190
Carreteras											
RIGE	Longitud total (m) 44.772										
Diputación											
Líneas ferréass											
RENFE	Longitud total (m) 13.190										
Polígonos industriales	Pol. Ind. Corral de Molla	Pol. Ind. Sant Cristòfol									

Moixent/Mogente

Código INE 461705

Comarca La Costera

Plan de infraestructuras

Mapa de viales y puntos de agua

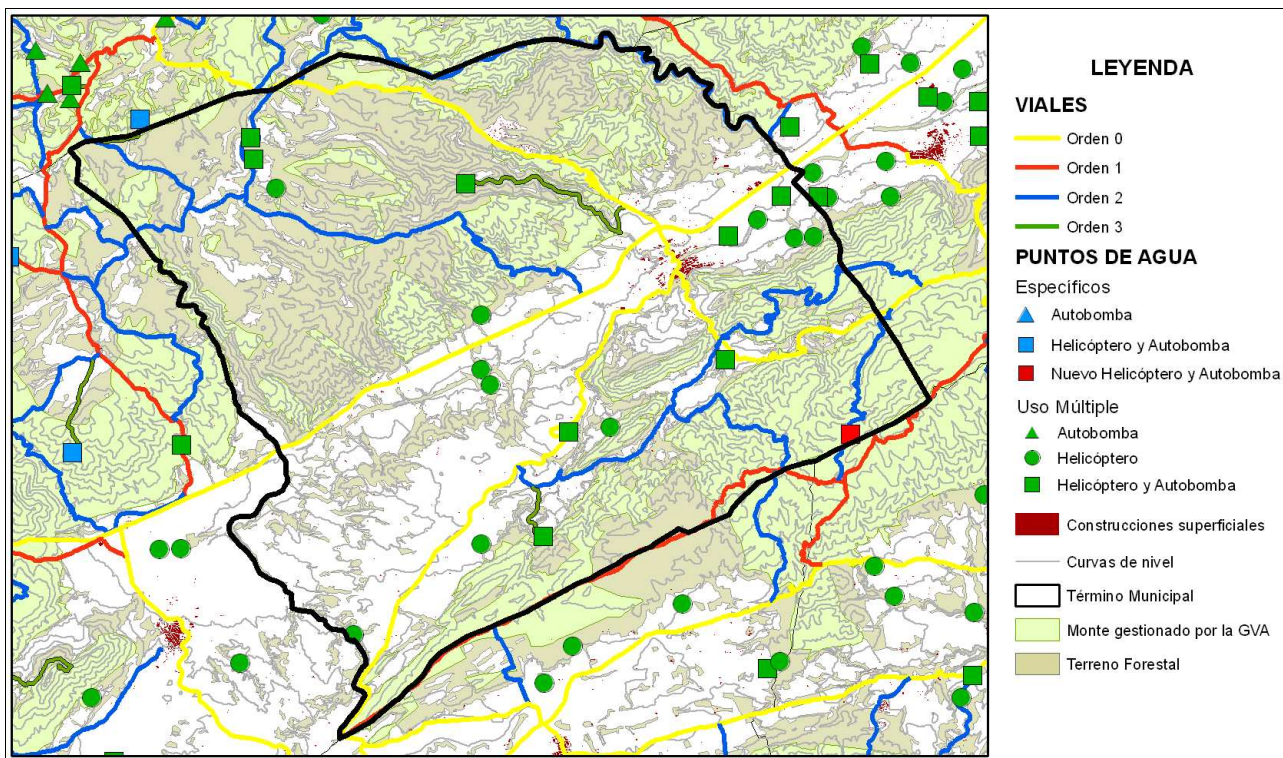

Mapa de áreas cortafuegos

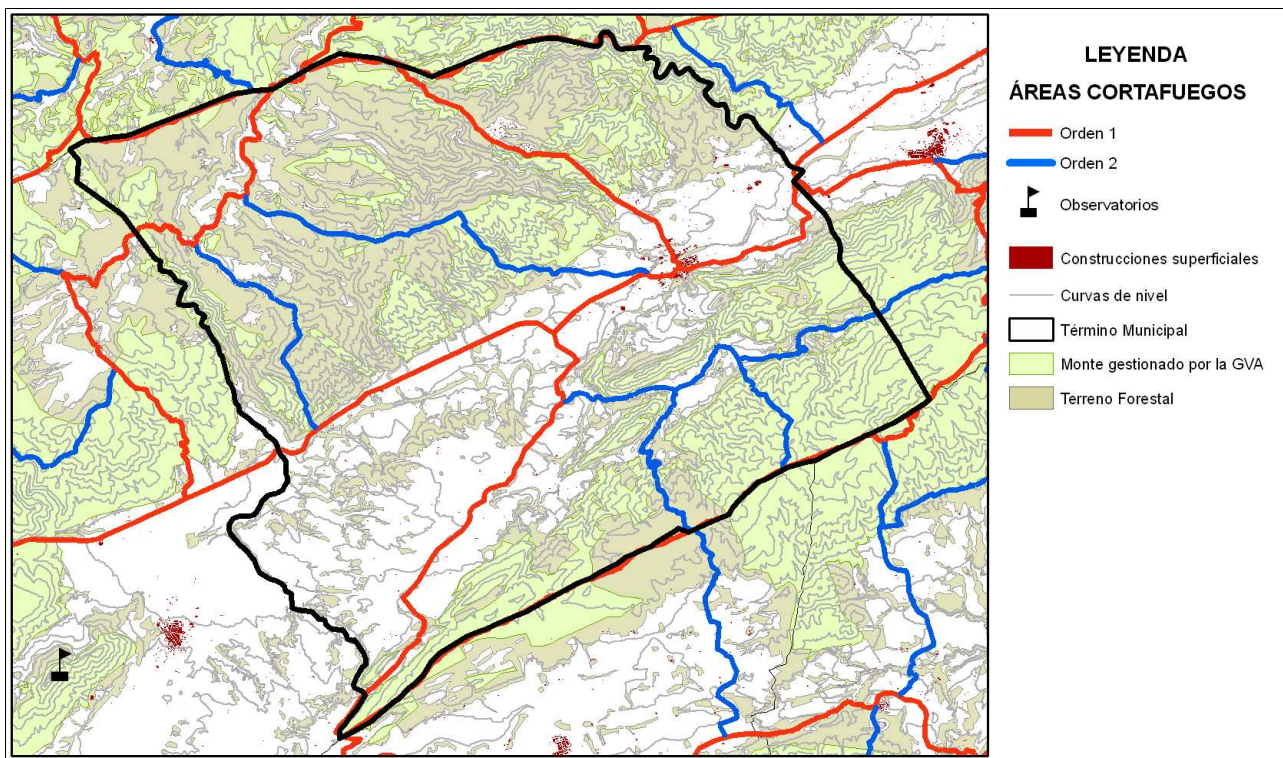

Área urbanizada	022	Coordenadas UTM	Término municipal
Urb. Cumbres de Valencia		X: 691346,44 Y: 4308305,62	Moixent

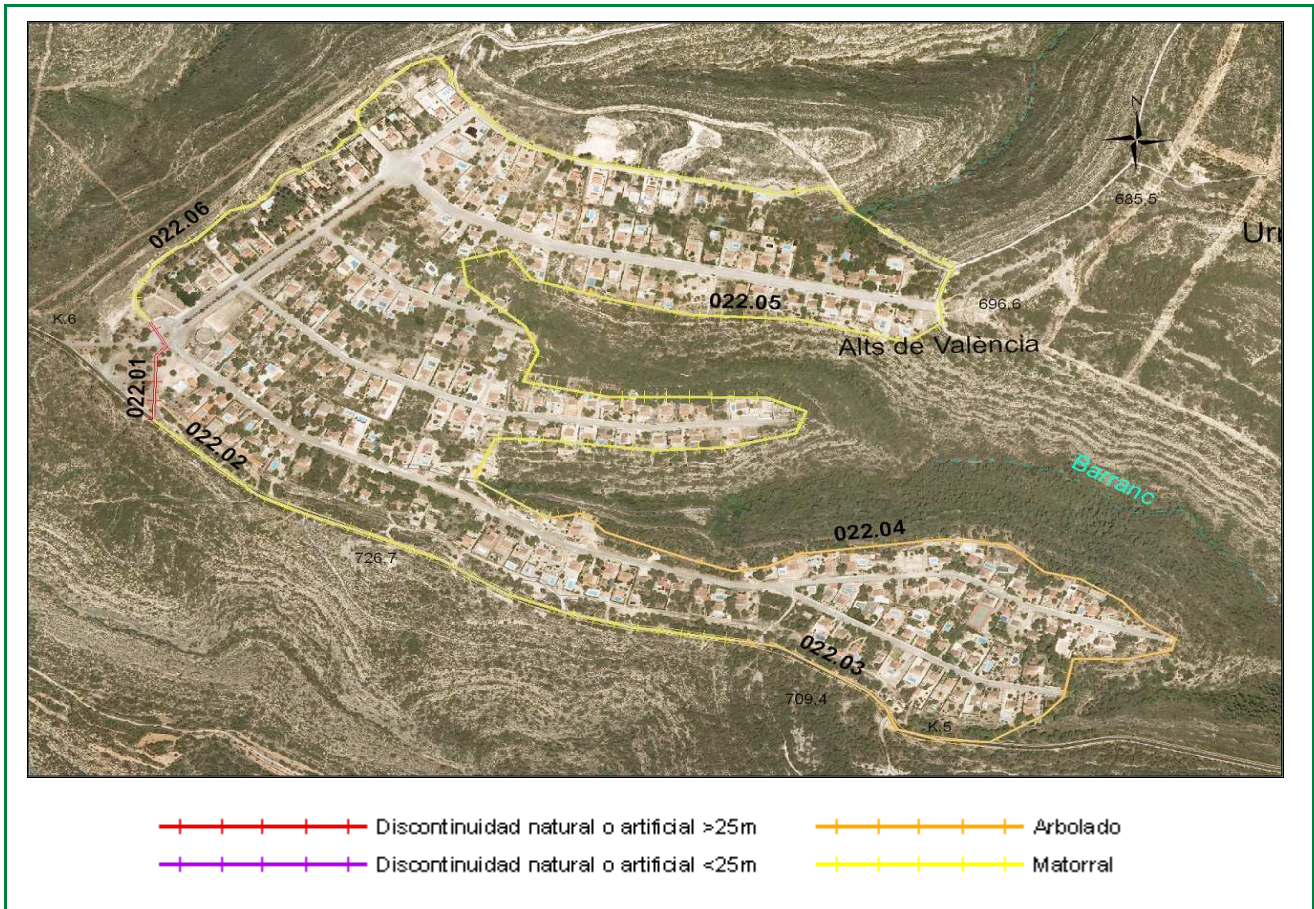

Clasificación según el Estudio básico para la protección contra incendios forestales del Ministerio de Medio Ambiente

Tipo (descripción): Intermix en el matorral y vegetación ornamental

Índice de peligro: Alto

Viales de acceso

Número de viales: 2

Tratamiento de la vegetación junto a los viales de acceso: no

Zona perimetral

Vial perimetral: No existe

Área cortafuegos: no

Tramo	Longitud (m)	Vegetación circundante
01	135	Discontinuidad natural o artificial >25m
02	707	Matorral
03	324	Arbolado
04	1027	Arbolado
05	1890	Matorral
06	960	Matorral

Estimación económica de la ejecución del área cortafuegos

18.406,47 €

Estimación económica del mantenimiento del área cortafuegos cada 4 años

6.135,49 €

Área urbanizada	023	Coordenadas UTM	Término municipal
Moixent		X: 694990,45 Y: 4305496,83	Moixent

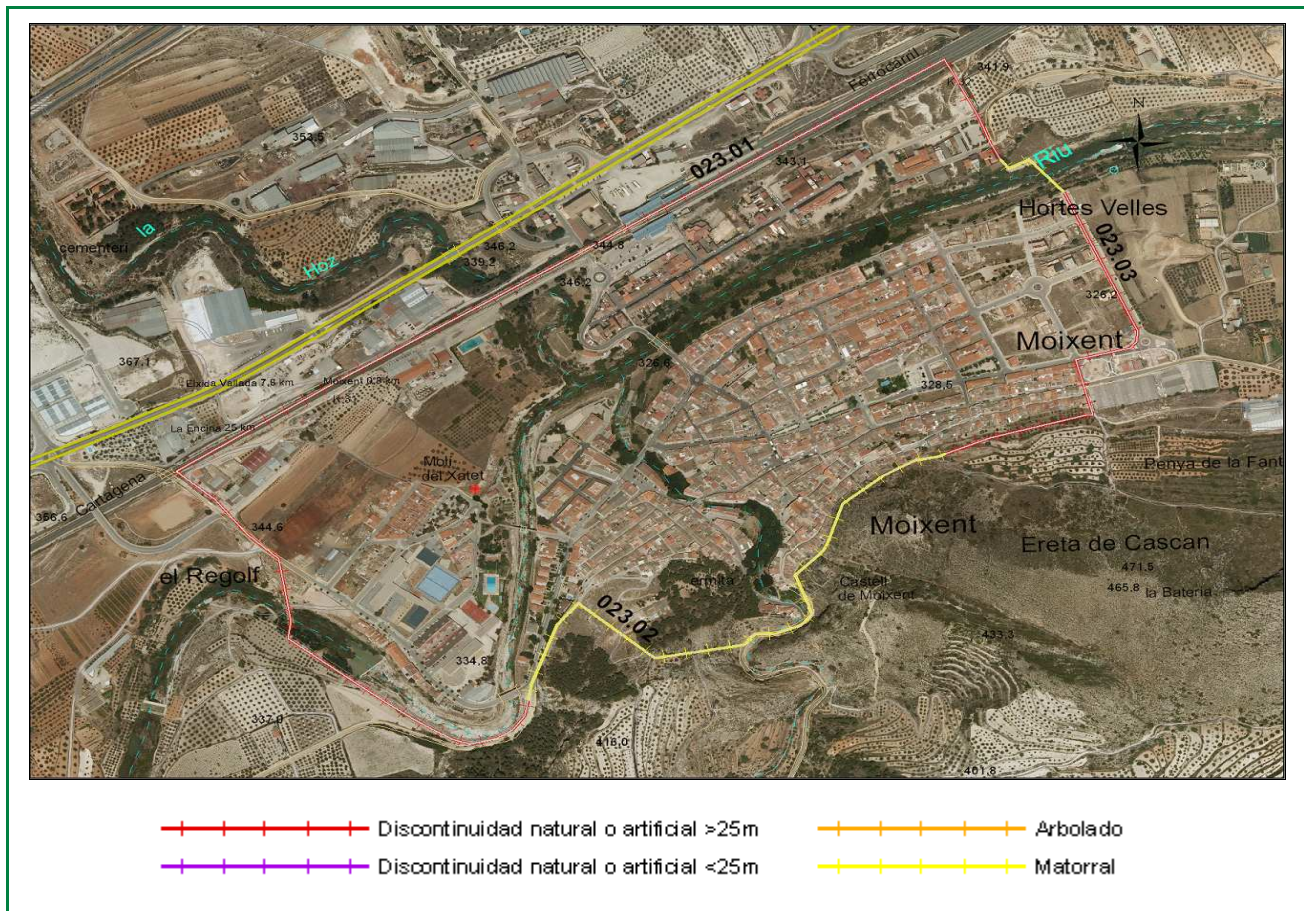

Clasificación según el Estudio básico para la protección contra incendios forestales del Ministerio de Medio Ambiente

Tipo (descripción): Borde de gran Población con matorral

Índice de peligro: Medio

Viales de acceso

Número de viales: 9

Tratamiento de la vegetación junto a los viales de acceso: no

Zona perimetral

Vial perimetral: No existe

Área cortafuegos: no

Tramo	Longitud (m)	Vegetación circundante
01	2255	Discontinuidad natural o artificial >25m
02	947	Matorral
03	680	Discontinuidad natural o artificial >25m
04	126	Matorral

Estimación económica de la ejecución del área cortafuegos

4.025,45 €

Estimación económica del mantenimiento del área cortafuegos cada 4 años

1.341,81 €

Polígono industrial	002	Coordenadas UTM	Término municipal
Pol. Ind. Corral de Molla		X: 694055 Y: 4305510	Moixent

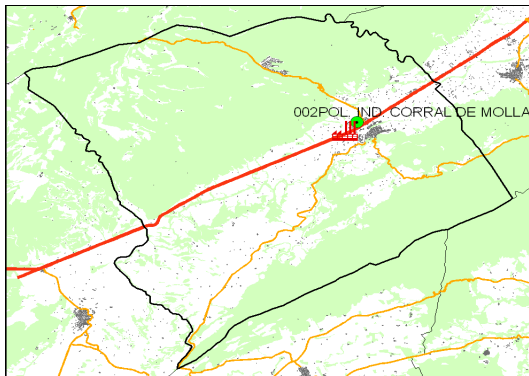

-  Polígono industrial
 -  Otros polígonos industriales
 -  Construcciones superficiales
 -  Terreno forestal
 -  Límites administrativos
- Comunicaciones**
-  Autopista
 -  Autovía
 -  Carreteras

Viales de acceso

Número de viales: 5





Tratamiento de la vegetación en viales de acceso: NO

Zona perimetral

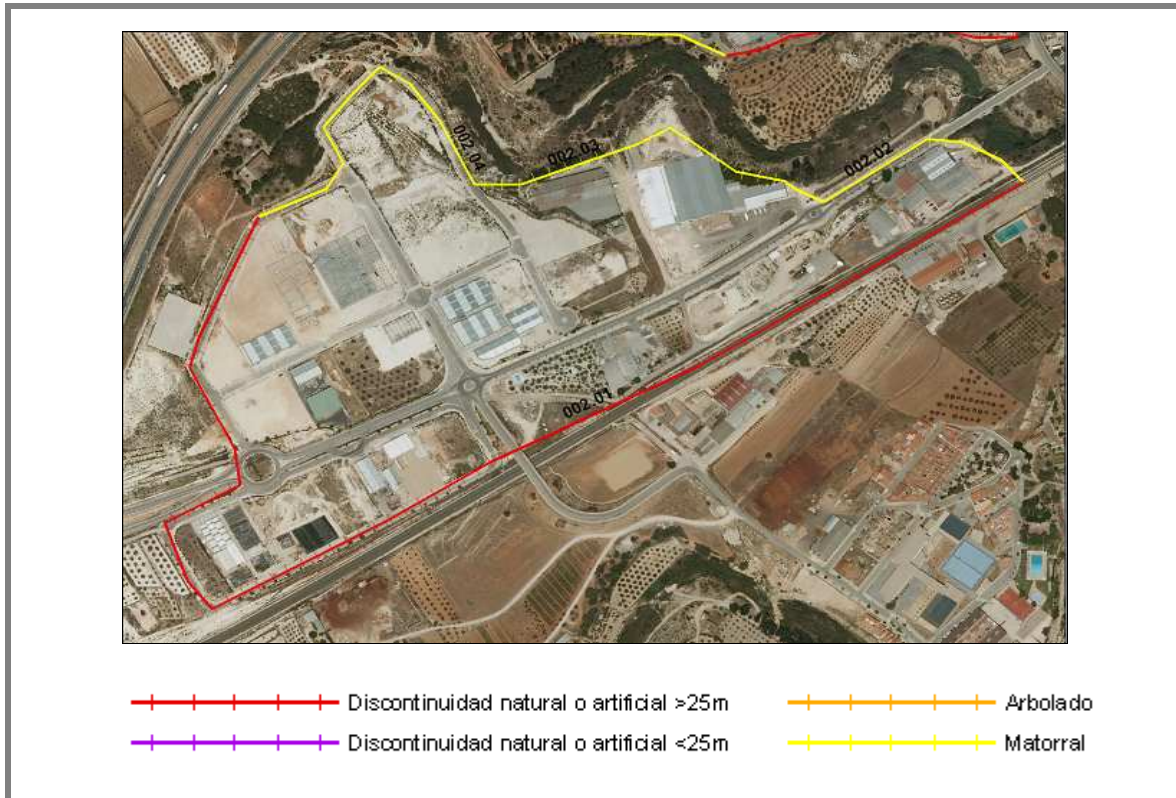
Vial perimetral: no

Área cortafuegos: no



-  Discontinuidad natural o artificial >25m
-  Arbolado
-  Discontinuidad natural o artificial <25m
-  Matorral

Tramo	Longitud (m)	Vegetación circundante
002.04	440,95	Matorral
002.03	389,64	Matorral
002.02	292,23	Matorral
002.01	1589,94	Discontinuidad natural o artificial >25m

Estimación económica de la ejecución del área cortafuegos

4.210,64 €

Estimación económica del mantenimiento del área cortafuegos cada 4 años

1.403,54 €

Polígono industrial	003	Coordenadas UTM	Término municipal
Pol. Ind. Sant Cristòfol		X: 694509 Y: 4305899	Moixent

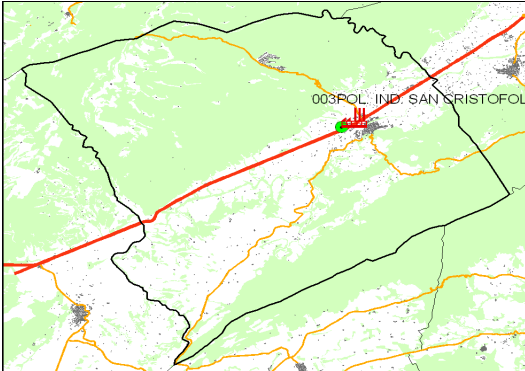

- Polígono industrial
- Otros polígonos industriales
- Construcciones superficiales
- Terreno forestal
- Límites administrativos

Comunicaciones

- Autopista
- Autovía
- Carreteras

Viales de acceso

Número de viales: 3

Tratamiento de la vegetación en viales de acceso: sí

Zona perimetral

Vial perimetral: sí

Área cortafuegos: no



Discontinuidad natural o artificial >25m

Arbolado

Discontinuidad natural o artificial <25m

Matorral

Tramo	Longitud (m)	Vegetación circundante	
003.02	173,08	Matorral	Estimación económica de la ejecución del área cortafuegos <hr style="border: 1px solid black;"/> 649,06 €
003.01	1421,94	Discontinuidad natural o artificial >25m	
			Estimación económica del mantenimiento del área cortafuegos cada 4 años <hr style="border: 1px solid black;"/> 216,35 €