

Millares **Codigo INE 461672** **Comarca La Canal de Navarrés**

Datos municipales

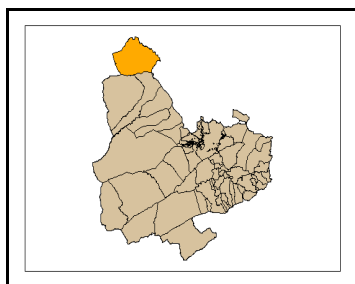

Superficie total (ha)	Superficie forestal (ha)	Superficie forestal gestionada GVA (ha)
10.551,76	9.820,40	2.021,60

Zona Meteorológica 3

Montes gestionados por la GVA
V3013

Plan Local de Prevención de Incendios Forestales

Paraje Natural Municipal
No tiene (2009)

Plan Local de Quemass
SI

Parque Natural No tiene (2009)
Plan de Prevención de Incendios Forestales del Parque Natural

Análisis estadístico

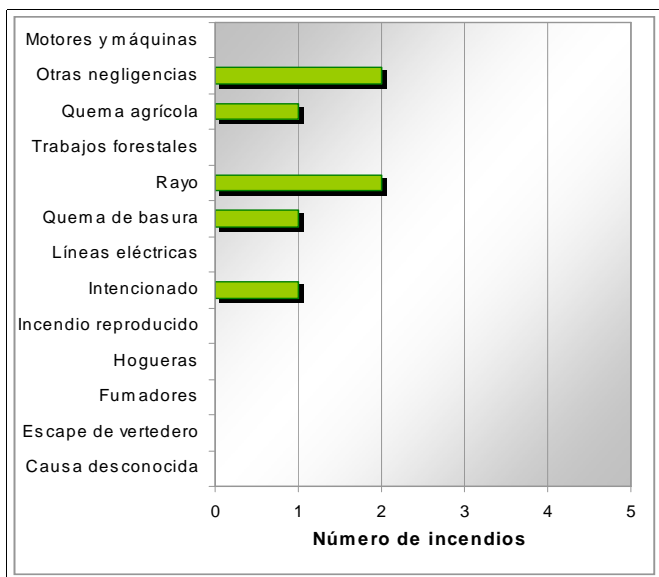
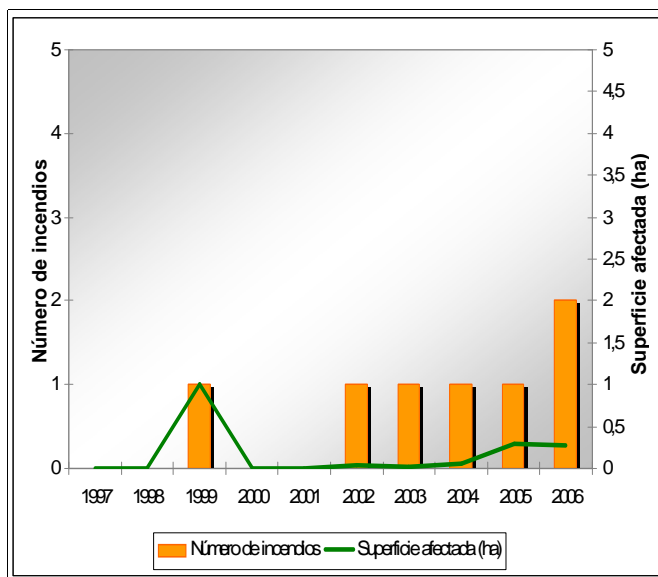

Plan de prevención de causas

Instalaciones recreativas		AR: área recreativa ZA: zona de acampada R: refugio forestal						
Áreas urbanizadas	Millares							
Parques eólicos								
Infraestructuras lineales	<table border="1"> <thead> <tr><th>Carreteras</th></tr> </thead> <tbody> <tr> <td>Diputación</td> <td>Longitud total (m) 22.498</td> </tr> </tbody> </table>	Carreteras	Diputación	Longitud total (m) 22.498	<table border="1"> <thead> <tr><th>Líneas ferréass</th></tr> </thead> <tbody> <tr> <td></td> <td>Longitud total (m)</td> </tr> </tbody> </table>	Líneas ferréass		Longitud total (m)
Carreteras								
Diputación	Longitud total (m) 22.498							
Líneas ferréass								
	Longitud total (m)							
Polígonos industriales								

Millares

Código INE 461672

Comarca La Canal de Navarrés

Plan de infraestructuras

Mapa de viales y puntos de agua

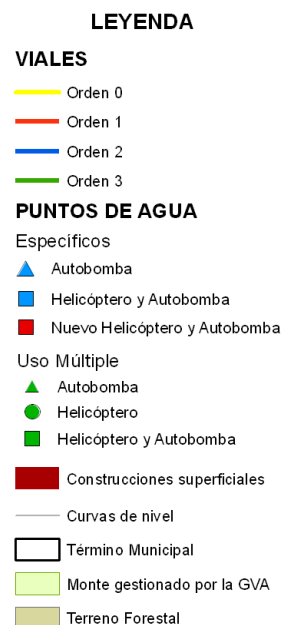
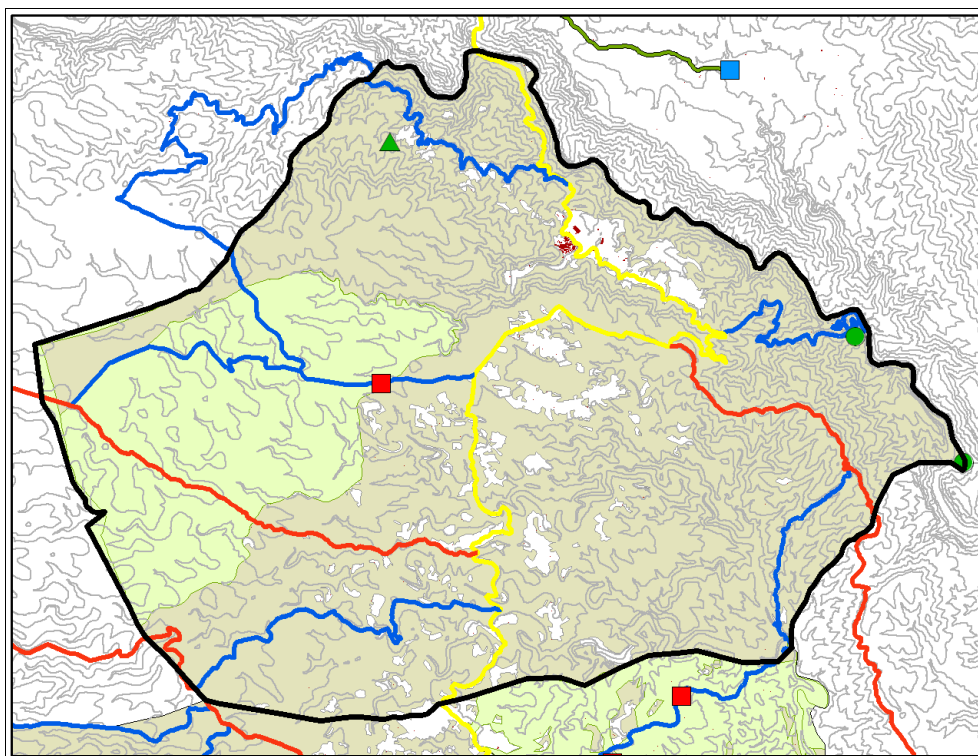

Mapa de áreas cortafuegos

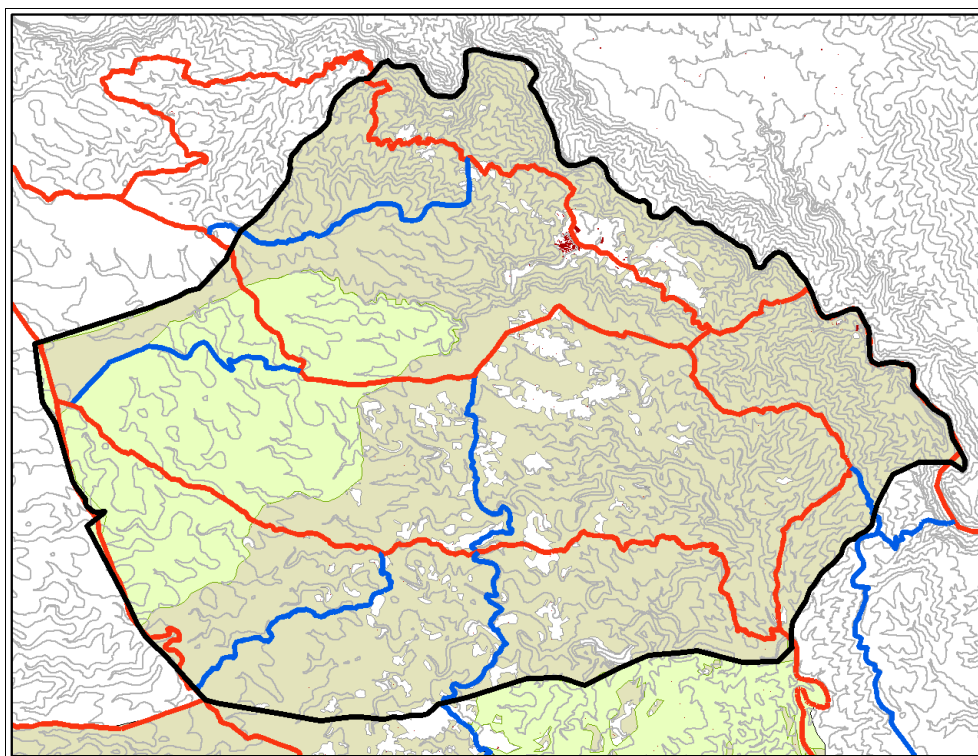

Área urbanizada	001	Coordenadas UTM	Término municipal
Millares		X: 692285,41 Y: 4345709,54	Millares

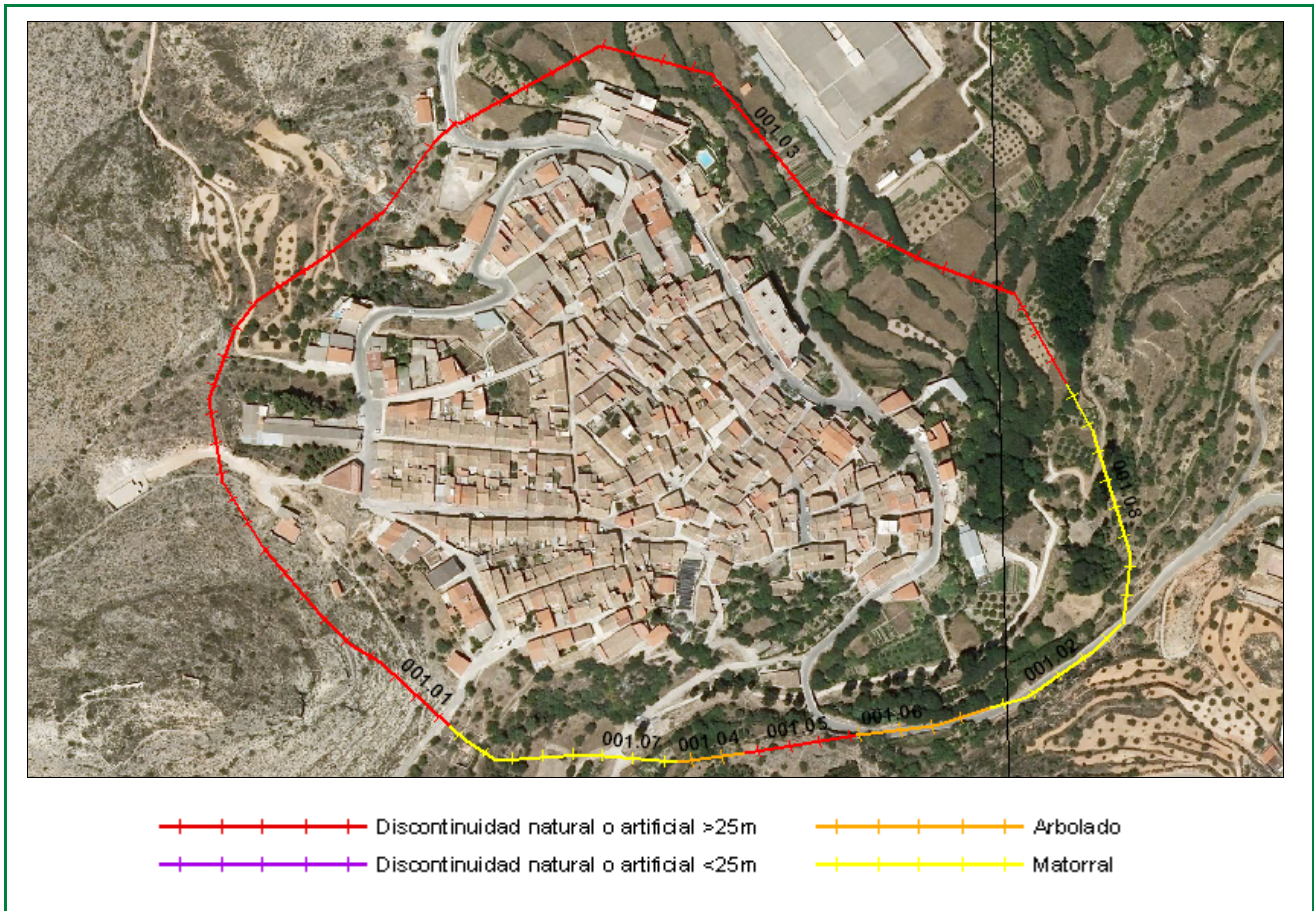

Clasificación según el Estudio básico para la protección contra incendios forestales del Ministerio de Medio Ambiente

Tipo (descripción): Población en mosaico agro-forestal

Índice de peligro: Medio

Viales de acceso

Número de viales: 3

Tratamiento de la vegetación junto a los viales de acceso: no

Zona perimetral

Vial perimetral: No existe

Área cortafuegos: no

Tramo	Longitud (m)	Vegetación circundante
01	510	Discontinuidad natural o artificial >25m
02	100	Matorral
03	485	Discontinuidad natural o artificial >25 m
04	42	Arbolado
05	70	Discontinuidad natural o artificial >25m
06	86	Arbolado
07	151	Matorral
08	161	Matorral

Estimación económica de la ejecución del área cortafuegos

3.614,75 €

Estimación económica del mantenimiento del área cortafuegos cada 4 años

1.204,91 €