

L'Olleria **Codigo INE 461831** **Comarca La Vall d'Albaida**

Datos municipales

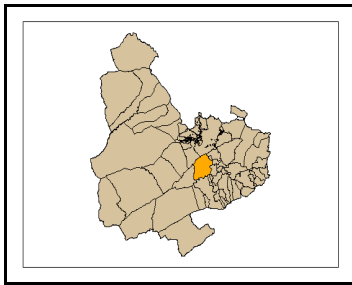

Superficie total (ha)	Superficie forestal (ha)	Superficie forestal gestionada GVA (ha)
3.223,48	735,61	372,70

Montes gestionados por la GVA
V1043V003

Zona Meteorológica 5

Plan Local de Prevención de Incendios Forestales

Paraje Natural Municipal
No tiene (2009)

Plan Local de Quemass
SI

Parque Natural No tiene (2009)
Plan de Prevención de Incendios Forestales del
Parque Natural

Análisis estadístico

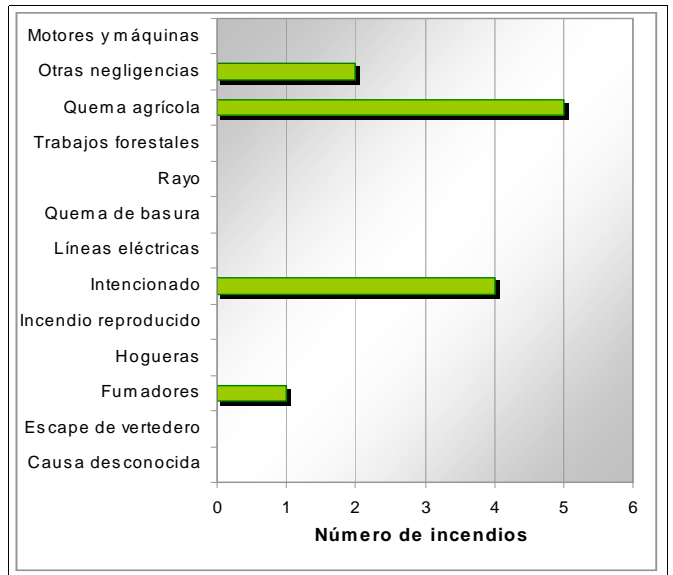
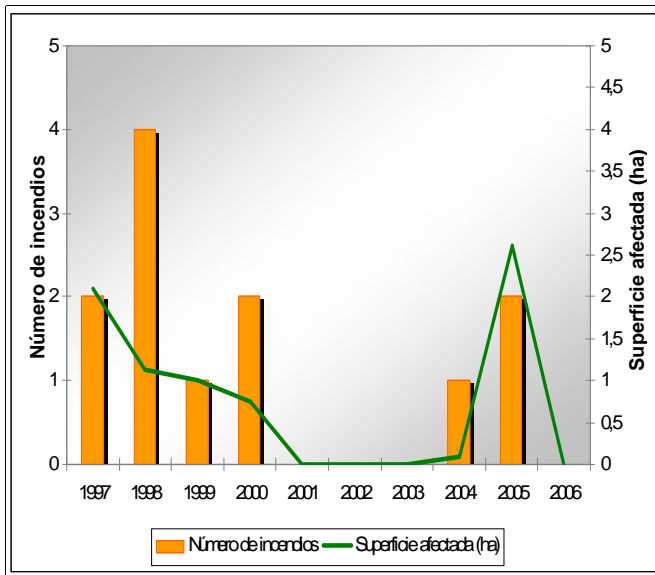

Plan de prevención de causas

Instalaciones recreativas		AR: área recreativa ZA: zona de acampada R: refugio forestal								
Áreas urbanizadas	Foia del Port									
Parques eólicos										
Infraestructuras lineales	<table border="1"> <thead> <tr><th colspan="2">Carreteras</th></tr> </thead> <tbody> <tr> <td>Autonómica Diputación</td> <td>Longitud total (m) 9.588</td> </tr> </tbody> </table>	Carreteras		Autonómica Diputación	Longitud total (m) 9.588	<table border="1"> <thead> <tr><th colspan="2">Líneas ferréass</th></tr> </thead> <tbody> <tr> <td></td> <td>Longitud total (m)</td> </tr> </tbody> </table>	Líneas ferréass			Longitud total (m)
Carreteras										
Autonómica Diputación	Longitud total (m) 9.588									
Líneas ferréass										
	Longitud total (m)									
Polígonos industriales	Pol. Ind. Asia-Trading	Pol. Ind. El Tossal								

L'Olleria

Código INE 461831

Comarca La Vall d'Albaida

Plan de infraestructuras

Mapa de viales y puntos de agua

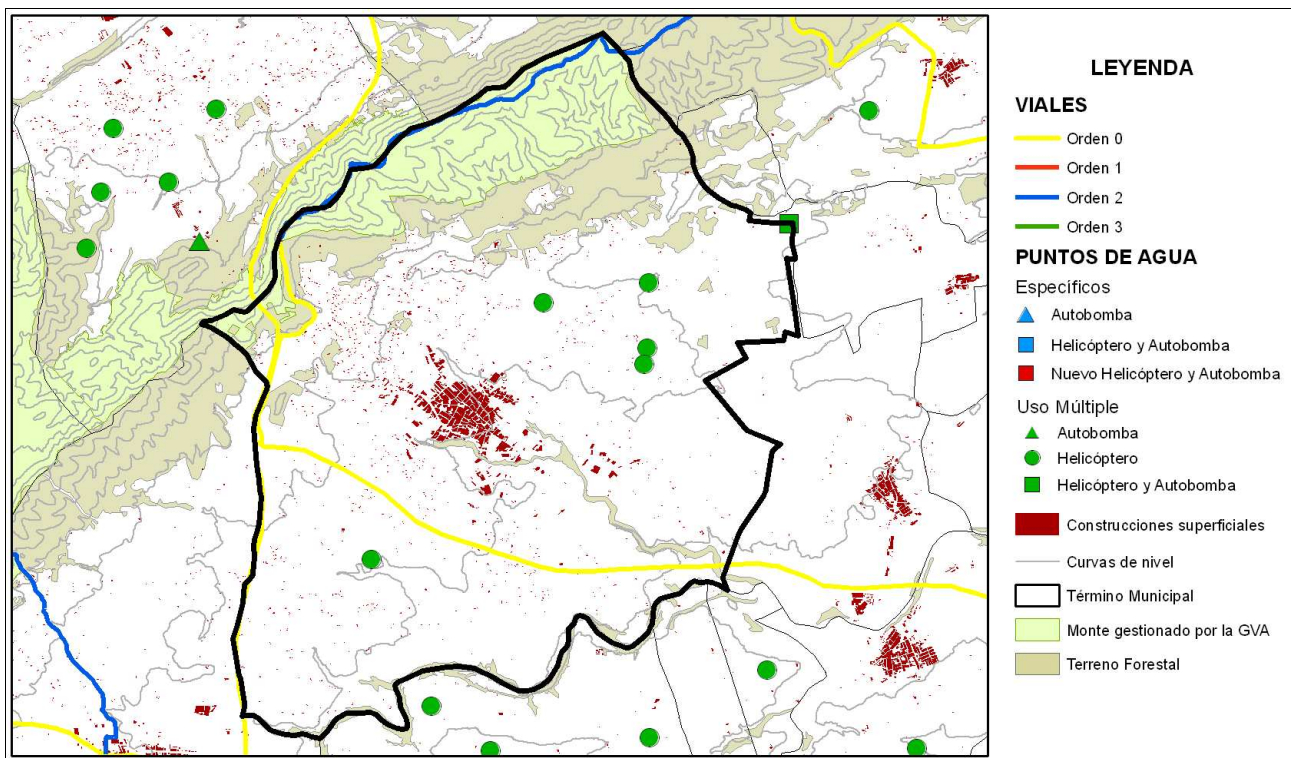

Mapa de áreas cortafuegos

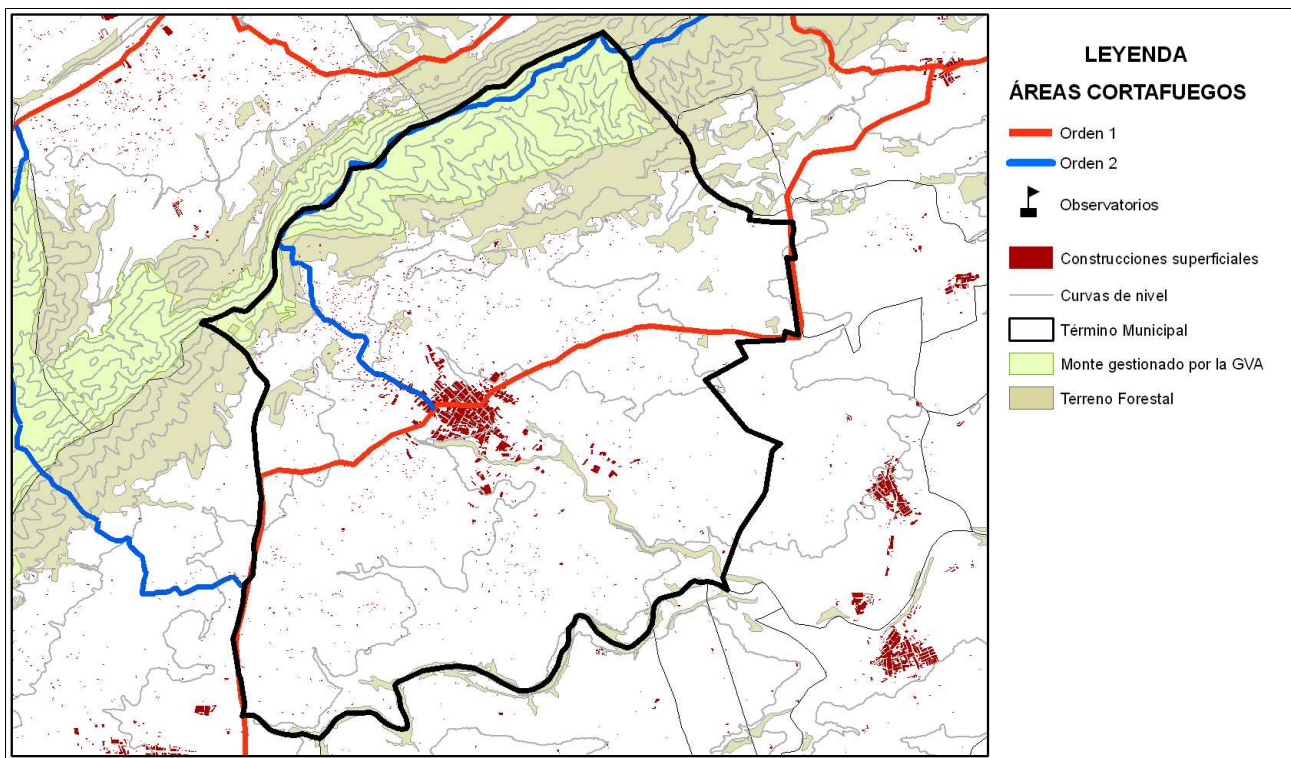

Área urbanizada	018	Coordenadas UTM	Término municipal
Foia del Port		X: 710842,75 Y: 4311670,81	L'Olleria

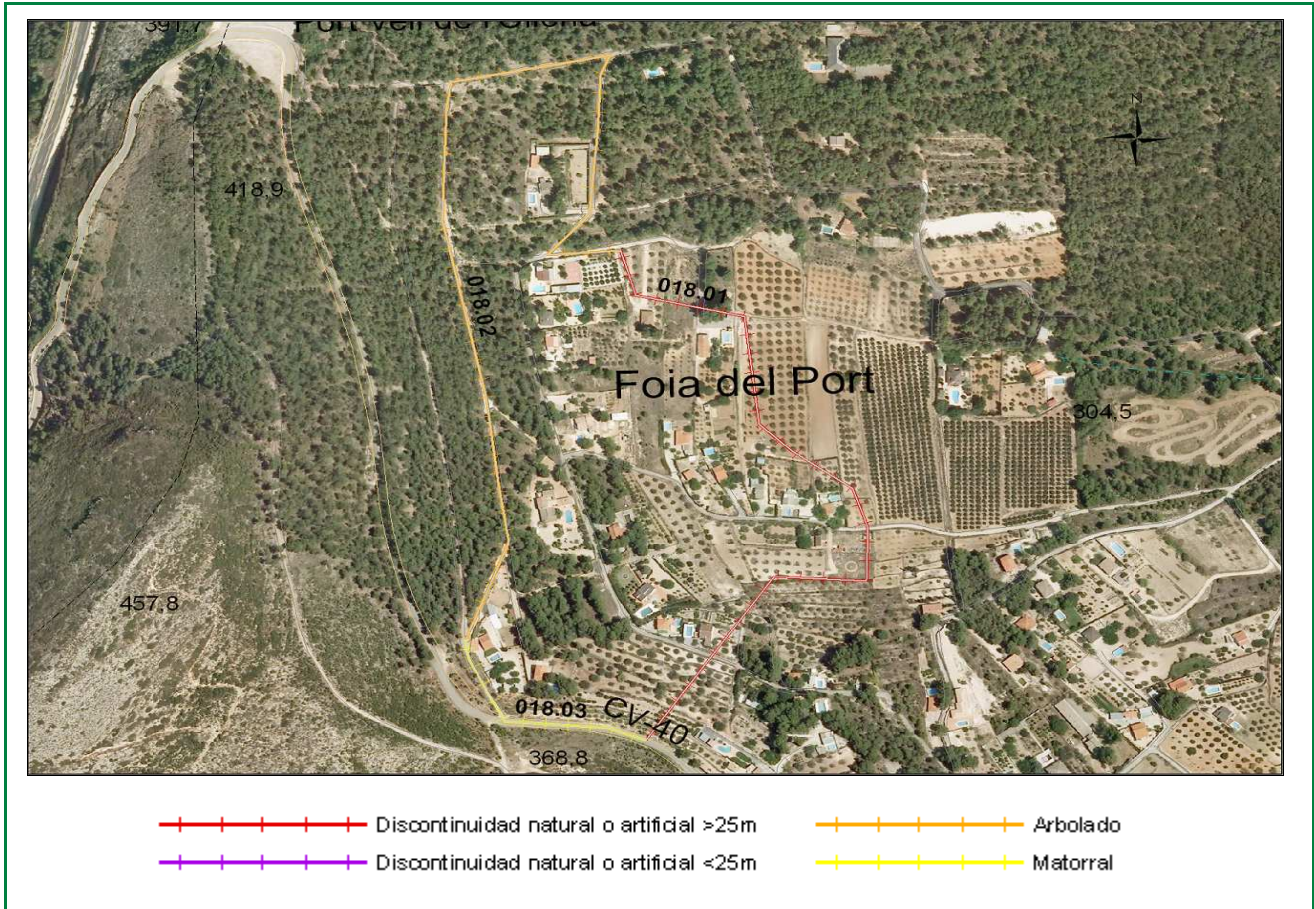

Clasificación según el Estudio básico para la protección contra incendios forestales del Ministerio de Medio Ambiente

Tipo (descripción): Interfaz de pequeña Población con arbolado

Índice de peligro: Alto

Viales de acceso

Número de viales: 3

Tratamiento de la vegetación junto a los viales de acceso: no

Zona perimetral

Vial perimetral: No existe

Área cortafuegos: no

Tramo	Longitud (m)	Vegetación circundante
01	665	Discontinuidad natural o artificial >25m
02	906	Arbolado
03	195	Matorral

Estimación económica de la ejecución del área cortafuegos

4.125,60 €

Estimación económica del mantenimiento del área cortafuegos cada 4 años

1.375,20 €

Polígono industrial	010	Coordenadas UTM	Término municipal
Pol. Ind. El Tossal		X: 712822 Y: 4309488	L'Olleria

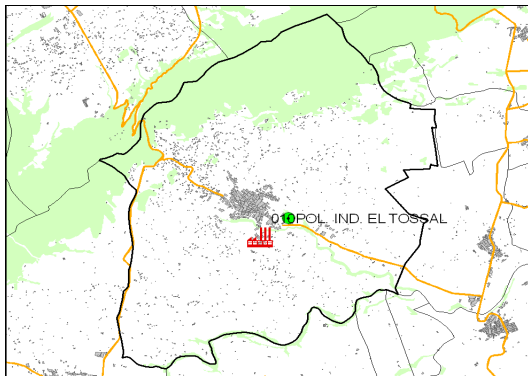

- Polígono industrial
 - Otros polígonos industriales
 - Construcciones superficiales
 - Terreno forestal
 - Límites administrativos
- Comunicaciones**
- Autopista
 - Autovía
 - Carreteras

Viales de acceso

Número de viales: 3

Tratamiento de la vegetación en viales de acceso: sí

Zona perimetral

Vial perimetral: sí

Área cortafuegos: no

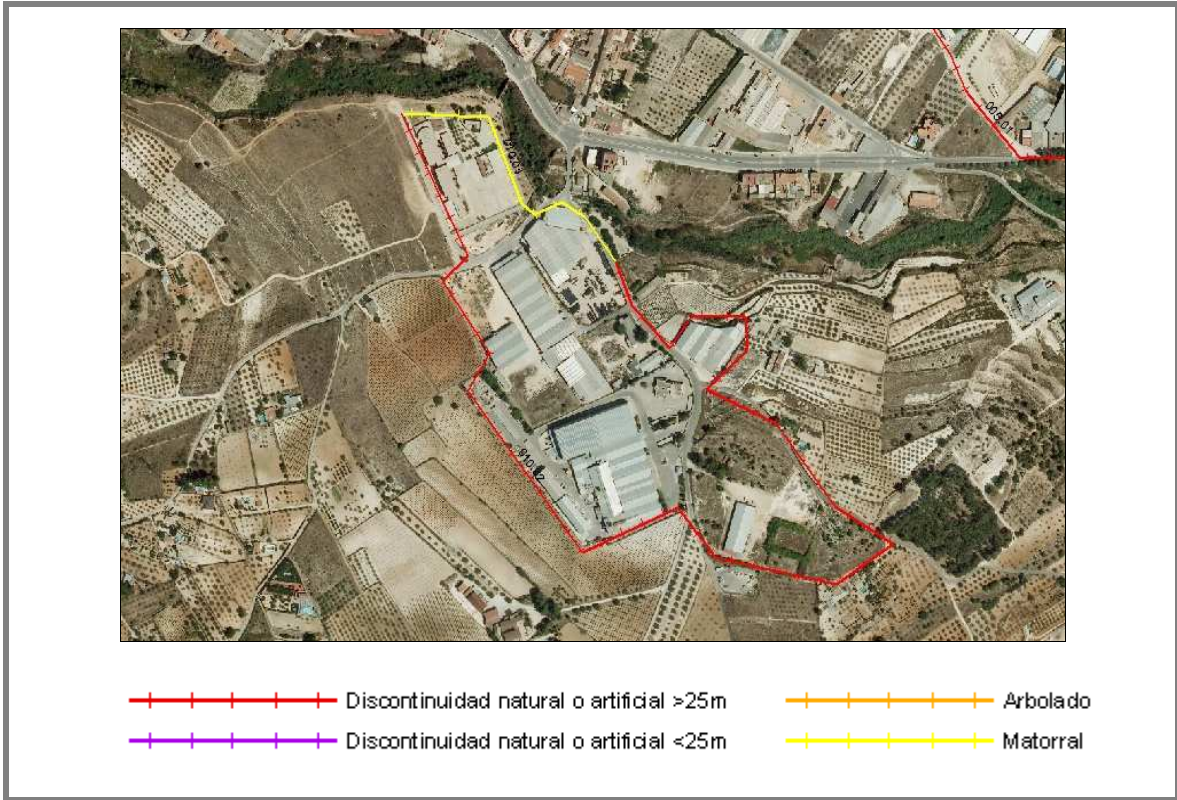

- Discontinuidad natural o artificial >25m
- Discontinuidad natural o artificial <25m
- Arbolado
- Matorral

Tramo	Longitud (m)	Vegetación circundante
010.01	399	Matorral
010.02	1824	Discontinuidad natural o artificial >25m

Estimación económica de la ejecución del área cortafuegos

1.497,89 €

Estimación económica del mantenimiento del área cortafuegos cada 4 años

499,29 €