

L'Alcúdia de Crespins **Codigo INE 460207** **Comarca La Costera**

Datos municipales

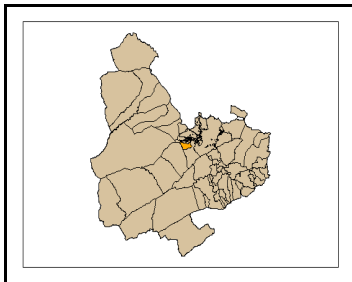

Superficie total (ha)	Superficie forestal (ha)	Superficie forestal gestionada GVA (ha)
518,86	103,66	0,00

Zona Meteorológica 5

Montes gestionados por la GVA
No tiene

Plan Local de Prevención de Incendios Forestales

Paraje Natural Municipal
No tiene (2009)

Plan Local de Quemias
SI

Parque Natural No tiene (2009)
Plan de Prevención de Incendios Forestales del Parque Natural

Análisis estadístico

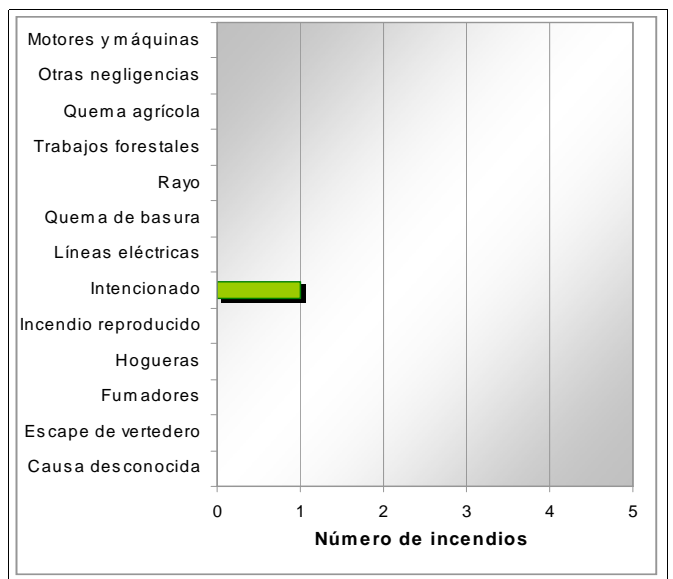
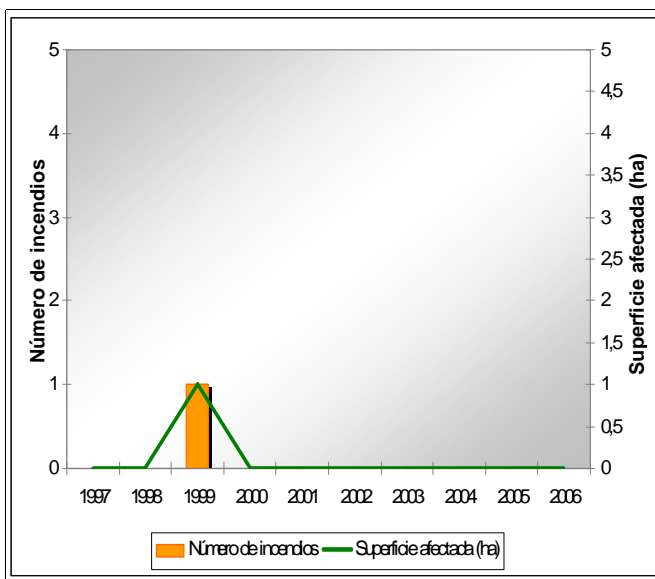

Plan de prevención de causas

Instalaciones recreativas		AR: área recreativa ZA: zona de acampada R: refugio forestal								
Áreas urbanizadas	El Batà									
Parques eólicos										
Infraestructuras lineales	<table border="1"> <thead> <tr><th colspan="2">Carreteras</th></tr> </thead> <tbody> <tr> <td>RIGE Autonómica Diputación Local</td> <td>Longitud total (m) 6.134</td> </tr> </tbody> </table>	Carreteras		RIGE Autonómica Diputación Local	Longitud total (m) 6.134	<table border="1"> <thead> <tr><th colspan="2">Líneas ferréas</th></tr> </thead> <tbody> <tr> <td>RENFE</td> <td>Longitud total (m) 2.059</td> </tr> </tbody> </table>	Líneas ferréas		RENFE	Longitud total (m) 2.059
Carreteras										
RIGE Autonómica Diputación Local	Longitud total (m) 6.134									
Líneas ferréas										
RENFE	Longitud total (m) 2.059									
Polígonos industriales										

L'Alcúdia de Crespins

Código INE 460207

Comarca La Costera

Plan de infraestructuras

Mapa de viales y puntos de agua

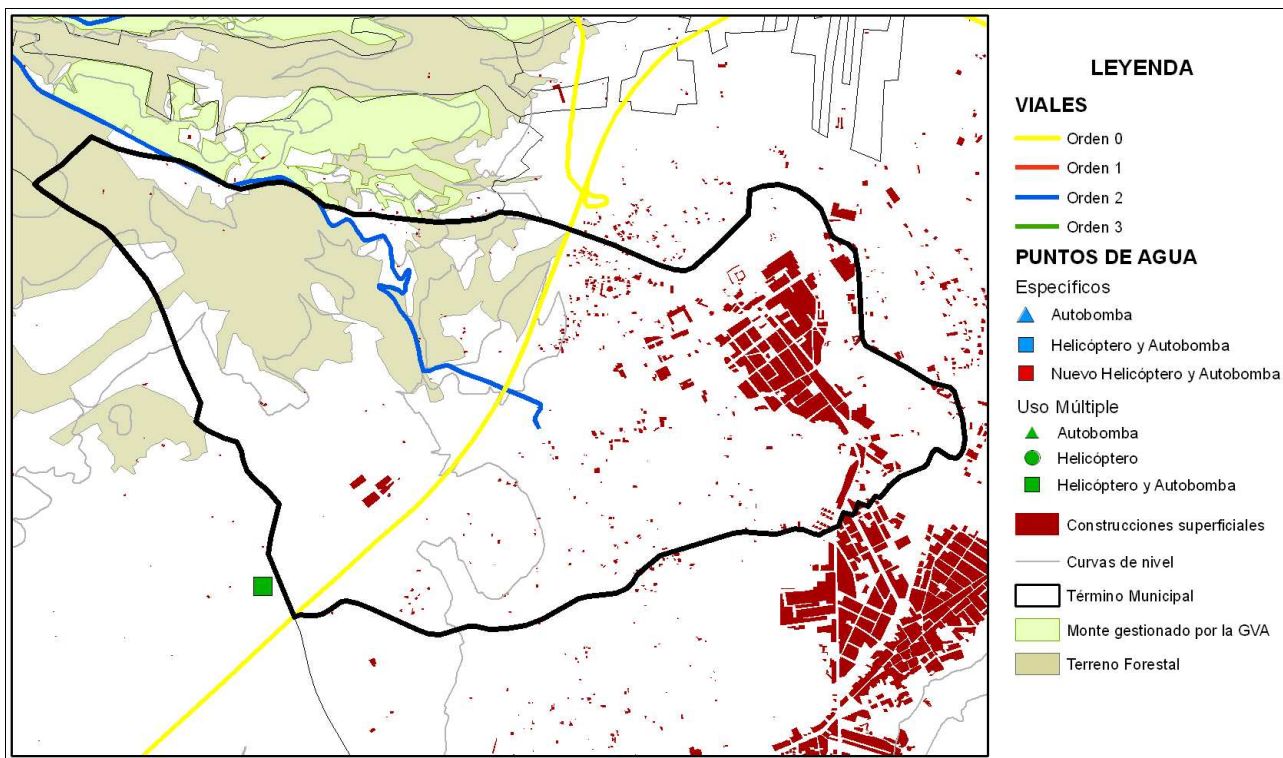

Mapa de áreas cortafuegos

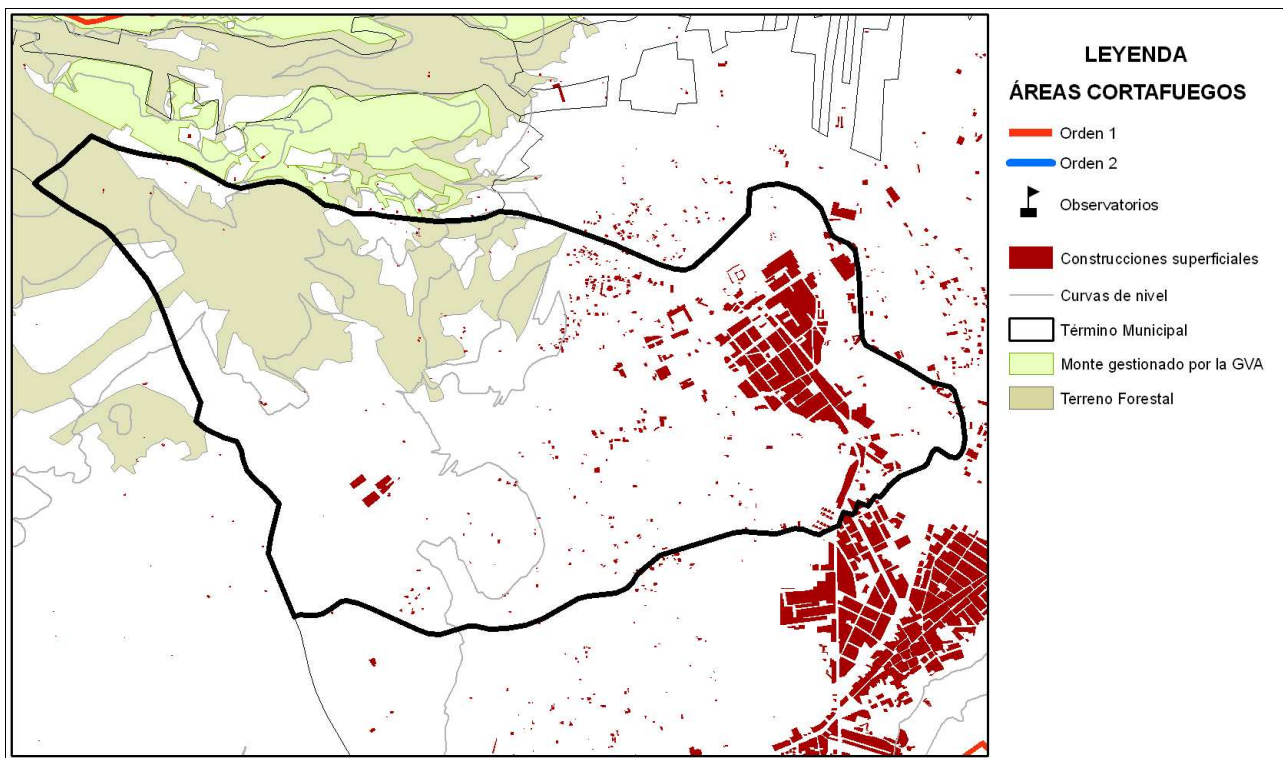

Área urbanizada	012	Coordenadas UTM	Término municipal
El Batà		X: 708049,66 Y: 4316914,13	L'Alcudia de Crespins

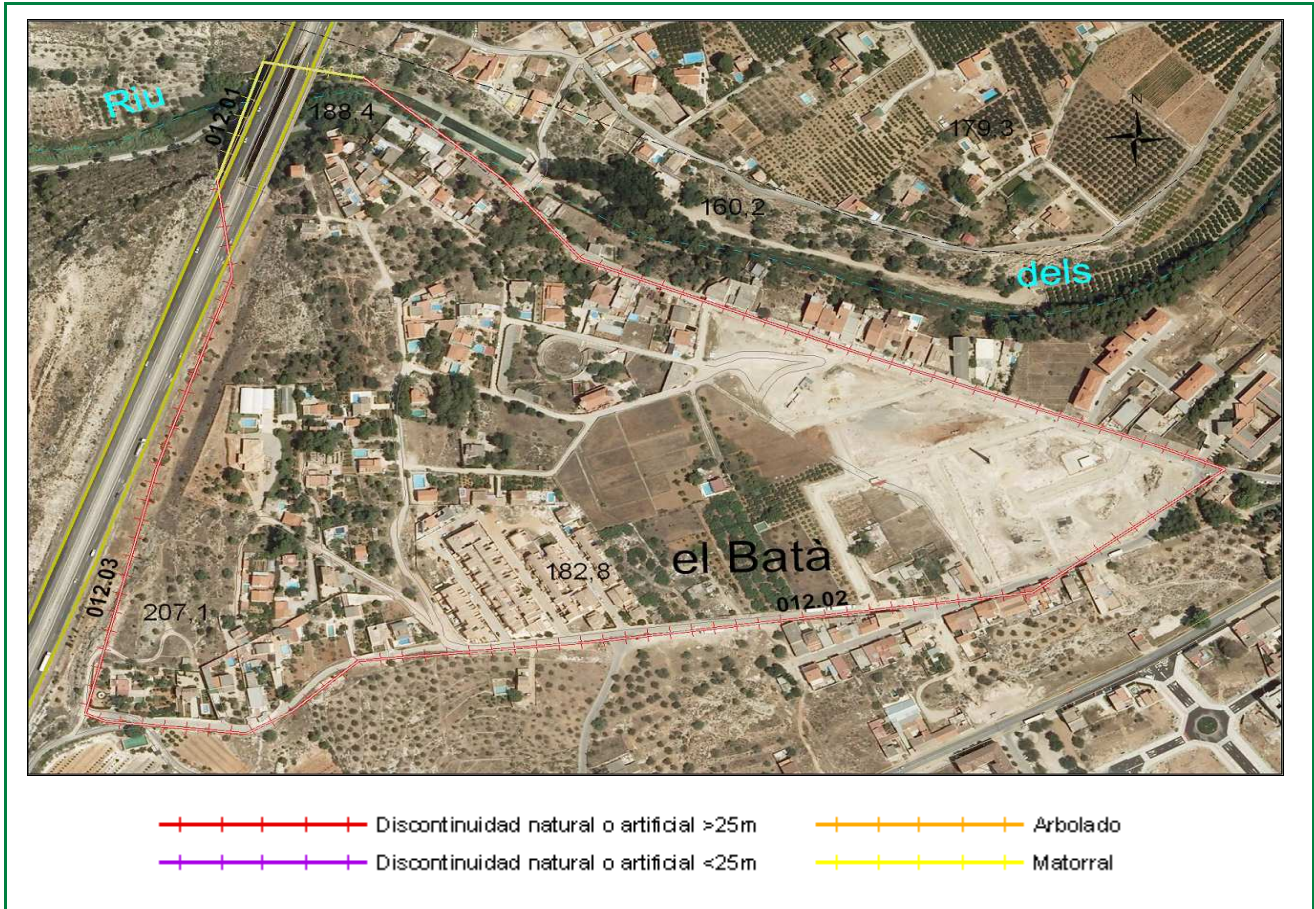

Clasificación según el Estudio básico para la protección contra incendios forestales del Ministerio de Medio Ambiente

Tipo (descripción): Población en mosaico agro-forestal

Índice de peligro: Medio

Viales de acceso

Número de viales: 3

Tratamiento de la vegetación junto a los viales de acceso: no

Zona perimetral

Vial perimetral: No existe

Área cortafuegos: no

Tramo	Longitud (m)	Vegetación circundante
01	172	Matorral
02	1540	Discontinuidad natural o artificial >25m
03	450	Discontinuidad natural o artificial >25m

Estimación económica de la ejecución del área cortafuegos

645,61 €

Estimación económica del mantenimiento del área cortafuegos cada 4 años

215,20 €