

Fontanars dels Alforin **Codigo INE 461249** **Comarca La Vall d'Albaida**

Datos municipales

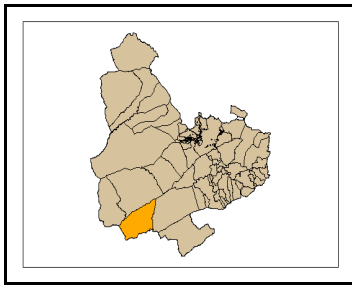

Superficie total (ha)	Superficie forestal (ha)	Superficie forestal gestionada GVA (ha)
7.469,65	3.583,06	2.334,50

Montes gestionados por la GVA
V1004V011 V1027V012
V1003V010

Zona Meteorológica 5

Plan Local de Prevención de Incendios Forestales

Paraje Natural Municipal
No tiene (2009)

Plan Local de Quemass
SI

Parque Natural No tiene (2009)
Plan de Prevención de Incendios Forestales del Parque Natural

Análisis estadístico

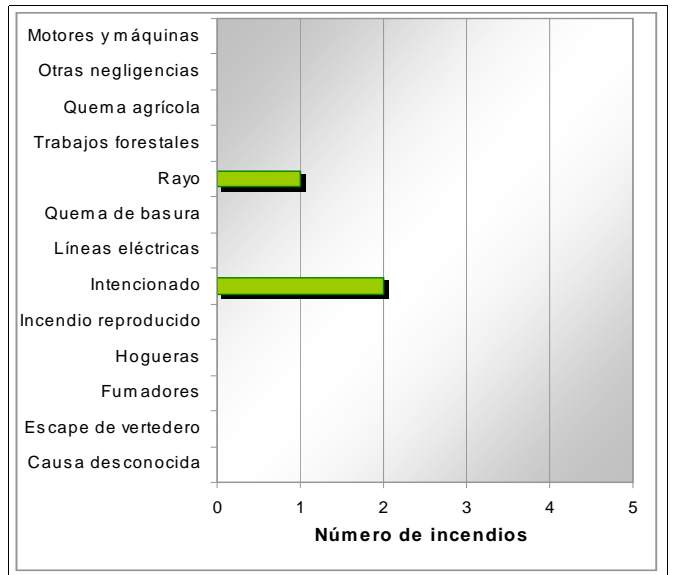
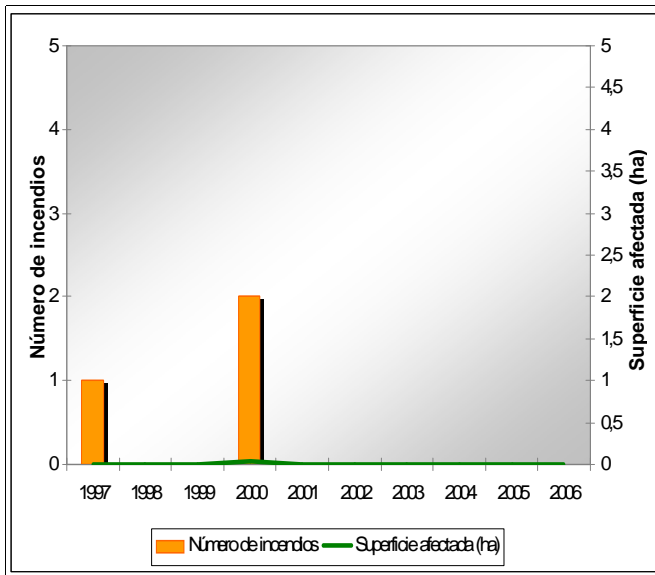

Plan de prevención de causas

Instalaciones recreativas	Fuente la Dueña Barranco de Perez	AR: área recreativa ZA: zona de acampada R: refugio forestal								
Áreas urbanizadas										
Parques eólicos	Zona 13									
Infraestructuras lineales	<table border="1"> <thead> <tr> <th colspan="2">Carreteras</th> <th colspan="2">Líneas ferréass</th> </tr> </thead> <tbody> <tr> <td>Autonómica Diputación</td> <td>Longitud total (m) 37.198</td> <td></td> <td>Longitud total (m)</td> </tr> </tbody> </table>	Carreteras		Líneas ferréass		Autonómica Diputación	Longitud total (m) 37.198		Longitud total (m)	
Carreteras		Líneas ferréass								
Autonómica Diputación	Longitud total (m) 37.198		Longitud total (m)							
Polígonos industriales										

Plan de infraestructuras

Mapa de viales y puntos de agua

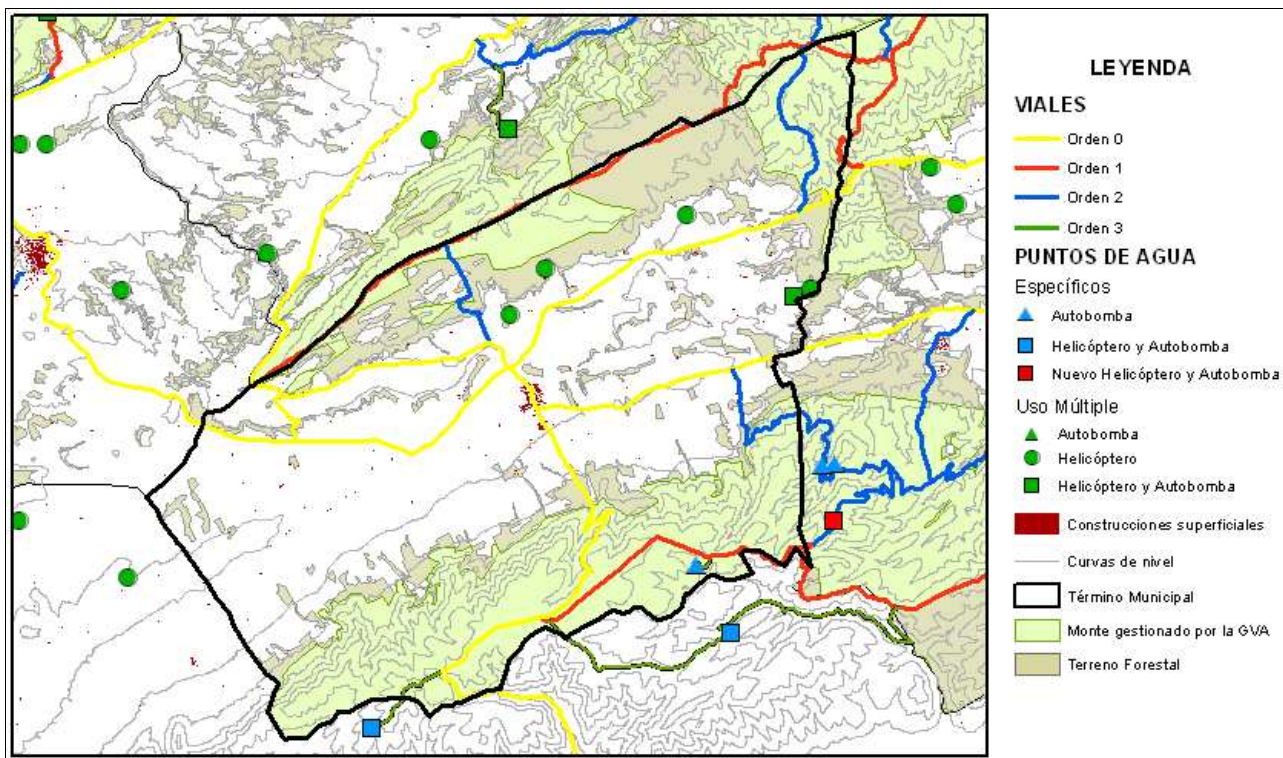

Mapa de áreas cortafuegos

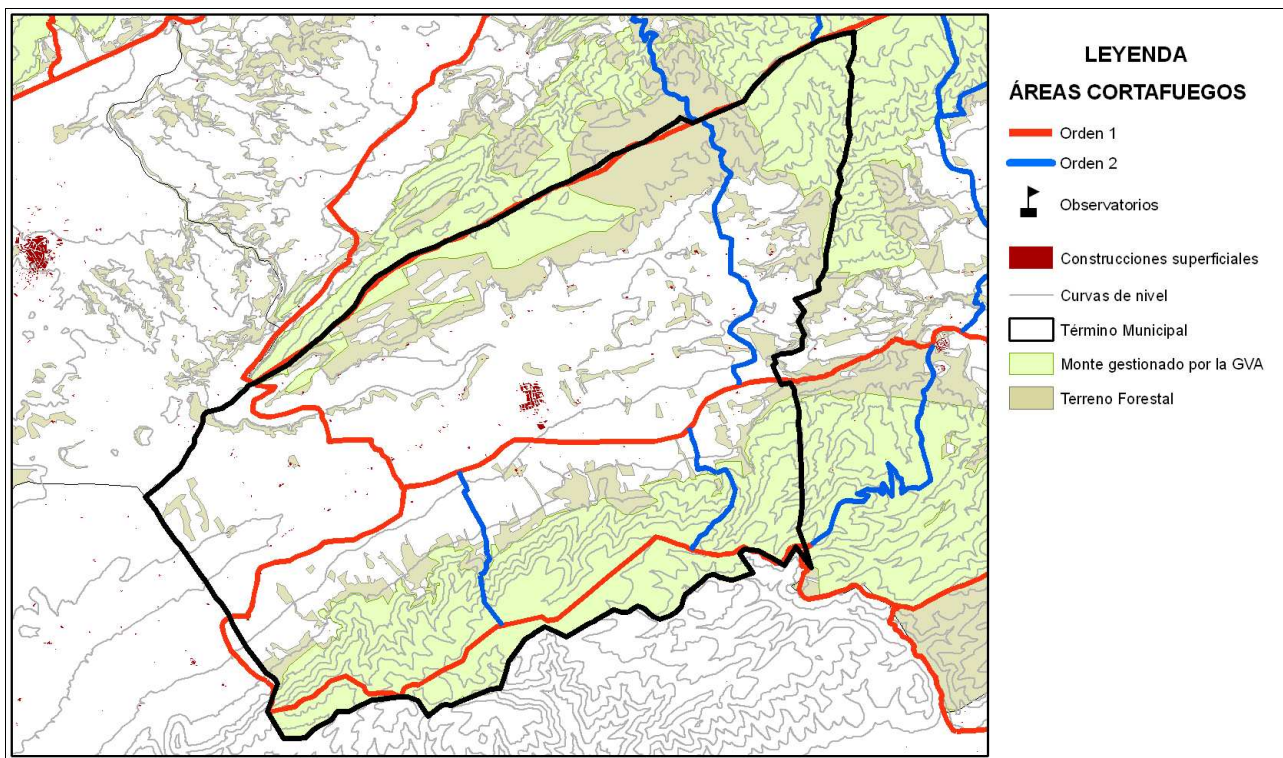

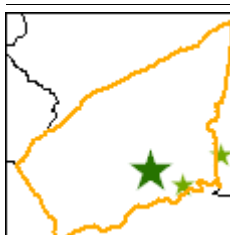

Instalación recreativa

Barranco de Perez

Término municipal: Fontanars dels Alforins

Coordenadas UTM: X: 693492

Y: 4293379

Fecha inventario: 07/07/2009

Nombre del monte: V1027V012



Características de la instalación recreativa

Área recreativa

Gestión	GVA
Construcciones	Si
Paellers	Si
Vallado perimetral	Si
Zonas de aparcamiento	Si
Señalización	Si

Puntos de agua

Embalses	Depósitos	Hidrantes	Aljibes	Fuentes
No	No	No	No	Si
Otros				

Puntos de fuego

Paellers

Características constructivas

Cubiertos: Si

Cerrados a tres vientos: No

Resguardos laterales 1 metro: No

Solera de hormigón 1 metro o más: Si

Red matachispas 0,5 cm de luz: Si

Orientación: W

Otras construcciones con puntos de fuego

Red matachispas 0,5 cm de luz:

3 metros libres de vegetación alrededor del edificio:

3 metros libres de hierba seca alrededor del edificio:

Características del entorno

1 metro libre de combustible frente a la parte abierta: Si

3 metros libres de hierba, pinocha, hojarrasca y matorral: Si

Poda de árboles hasta 3 metros de altura en 5 metros: Si

Salida de humos sin ramas (mínimo 3 metros): Si

Riesgo*: Bajo

* Valoración subjetiva del riesgo a partir de las características analizadas

Vegetación

Interior

Estado del matorral (FCC): 5%

Arbolado (FCC): 60%

Poda igual o mayor a 2/3 de altura o hasta 3 metros: Si

Existencia de chopos hembra: No

Perimetral

Cultivos en producción: No

Cultivos abandonados: No

Áreas cortafuegos (25 metros): No

Áreas cortafuegos con principio y fin en viales: Si

Zona de aparcamiento

Desprovista de vegetación herbácea: Si

Existencia de chopos hembra: No

Contenedores y papeleras

Contenedores

Material NO combustible, incluida tapa: No

Alejados de los puntos de fuego: Si

En zona de decapado u hormigonado: No

Muretes que impiden el desplazamiento: No

Papeleras

Fabricadas con materiales NO inflamables: --

Cercanas a lugares de generación de residuos: --

Alajadas de puntos de fuego y del terreno forestal: --

Cartelería

Normas de uso del paellero: --

Cartel informativo cierre preemergencia 3: No

Otros carteles informativos: --

Vista general área recreativa



Punto de fuego



Contenedores



Carteleria



Notas:

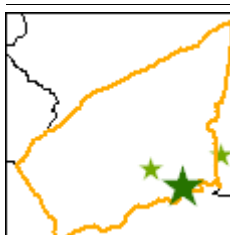

Instalación recreativa

Fuente la Dueña

Término municipal: Fontanars dels Alforins

Coordenadas UTM: X: 695238

Y: 4292424

Fecha inventario: 07/07/2009

Nombre del monte: V1027V012



Características de la instalación recreativa

Área recreativa

Gestión	GVA
Construcciones	No
Paellers	No
Vallado perimetral	No
Zonas de aparcamiento	Si
Señalización	No

Puntos de agua

Otros	Embalses	Depósitos	Hidrantes	Aljibes	Fuentes
	No	No	No	No	Si
					Balsa

Puntos de fuego

Paellers

Características constructivas

Cubiertos:

Cerrados a tres vientos:

Resguardos laterales 1 metro:

Solera de hormigón 1 metro o más:

Red matachispas 0,5 cm de luz:

Orientación:

Otras construcciones con puntos de fuego

Red matachispas 0,5 cm de luz:

3 metros libres de vegetación alrededor del edificio:

3 metros libres de hierba seca alrededor del edificio:

Características del entorno

1 metro libre de combustible frente a la parte abierta:

3 metros libres de hierba, pinocha, hojarrasca y matorral:

Poda de árboles hasta 3 metros de altura en 5 metros:

Salida de humos sin ramas (mínimo 3 metros):

Riesgo*: Bajo

* Valoración subjetiva del riesgo a partir de las características analizadas

Vegetación

Interior

Estado del matorral (FCC): 40%

Arbolado (FCC): 40%

Poda igual o mayor a 2/3 de altura o hasta 3 metros: No

Existencia de chopos hembra: No

Perimetral

Cultivos en producción: No

Cultivos abandonados: No

Áreas cortafuegos (25 metros): No

Áreas cortafuegos con principio y fin en viales: No

Zona de aparcamiento

Desprovista de vegetación herbácea: Si

Existencia de chopos hembra: No

Contenedores y papeleras

Contenedores

Material NO combustible, incluida tapa: --

Alejados de los puntos de fuego: --

En zona de decapado u hormigonado: --

Muretes que impiden el desplazamiento: --

Papeleras

Fabricadas con materiales NO inflamables: --

Cercanas a lugares de generación de residuos: --

Alajadas de puntos de fuego y del terreno forestal: --

Cartelería

Normas de uso del paellero: --

Cartel informativo cierre preemergencia 3: --

Otros carteles informativos: Si

Vista general área recreativa



Punto de fuego

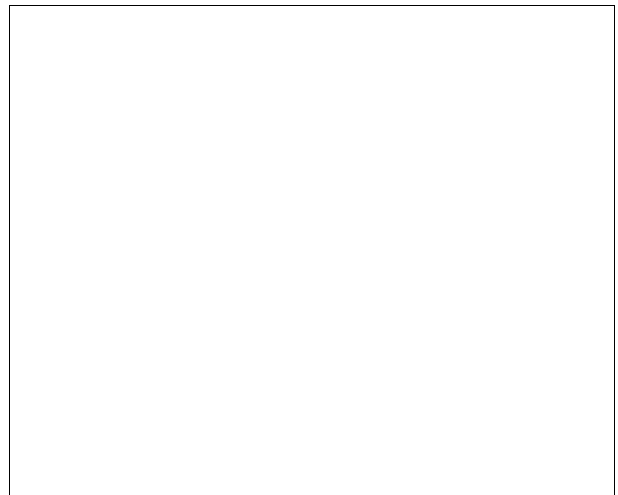
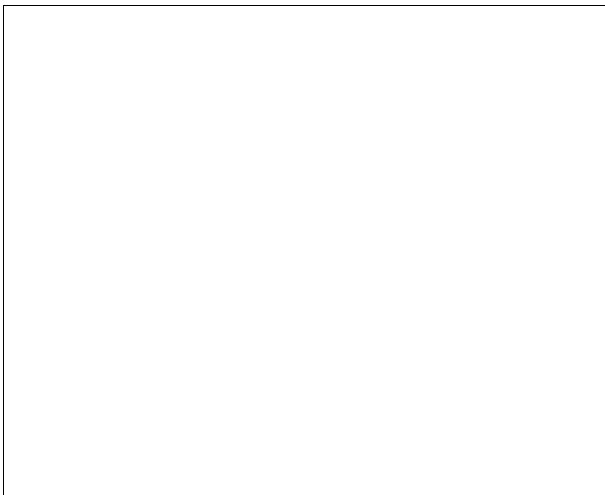

Contenedores

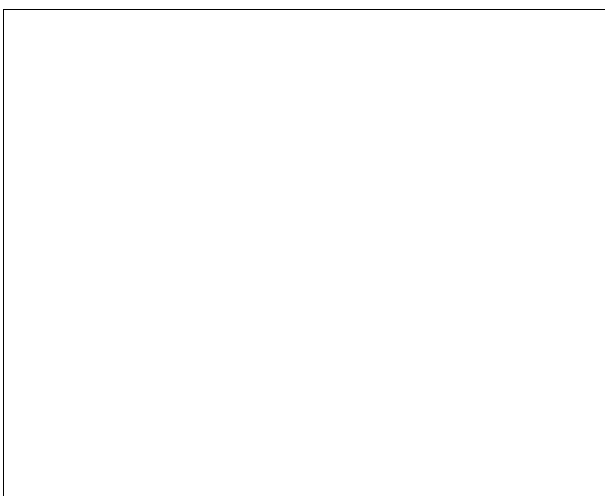

Carteleria



Notas: