

Estubeny Codigo INE 461213 Comarca La Costera

Datos municipales

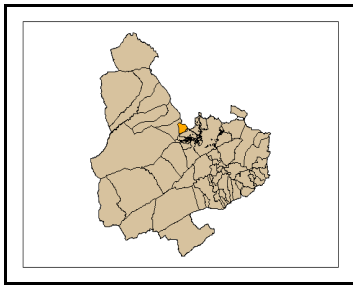

Superficie total (ha)	Superficie forestal (ha)	Superficie forestal gestionada GVA (ha)
641,99	307,99	0,00

Zona Meteorológica 3

**Montes gestionados por la GVA**

**Plan Local de Prevención de Incendios Forestales**

**Paraje Natural Municipal**  
La Cabrentà

**Plan Local de Quemass**  
SI

**Parque Natural** No tiene (2009)  
**Plan de Prevención de Incendios Forestales del Parque Natural**

Analisis estadístico

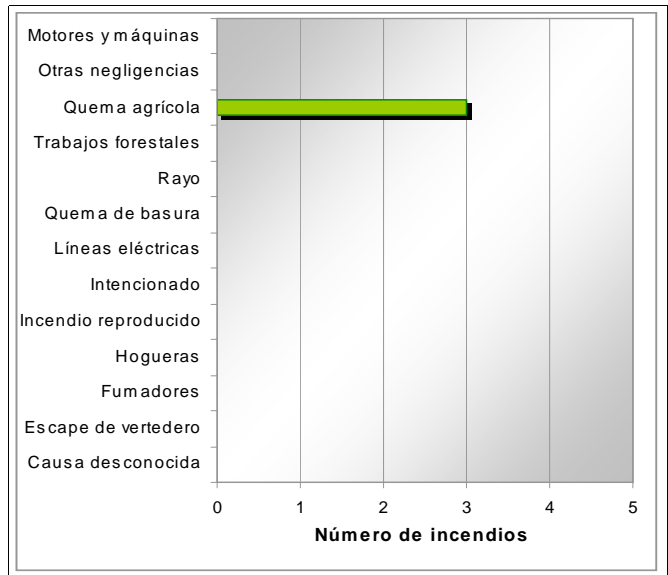
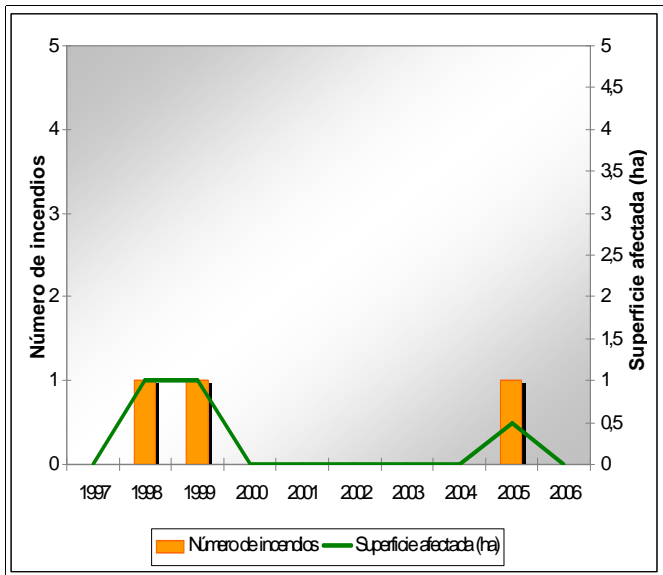

Plan de prevención de causas

<b>Instalaciones recreativas</b>		AR: área recreativa ZA: zona de acampada R: refugio forestal								
<b>Áreas urbanizadas</b>	Estubeny									
<b>Parques eólicos</b>										
<b>Infraestructuras lineales</b>	<table border="1" style="width: 100%; border-collapse: collapse; background-color: #cccccc;"> <tr><th colspan="2">Carreteras</th></tr> <tr><td style="text-align: center;">Diputación</td><td style="text-align: center;">Longitud total (m) 2.546</td></tr> </table>	Carreteras		Diputación	Longitud total (m) 2.546	<table border="1" style="width: 100%; border-collapse: collapse; background-color: #cccccc;"> <tr><th colspan="2">Líneas ferréass</th></tr> <tr><td style="text-align: center;"></td><td style="text-align: center;">Longitud total (m)</td></tr> </table>	Líneas ferréass			Longitud total (m)
Carreteras										
Diputación	Longitud total (m) 2.546									
Líneas ferréass										
	Longitud total (m)									
<b>Polígonos industriales</b>										

Estubeny

Código INE 461213

Comarca La Costera

Plan de infraestructuras

Mapa de viales y puntos de agua

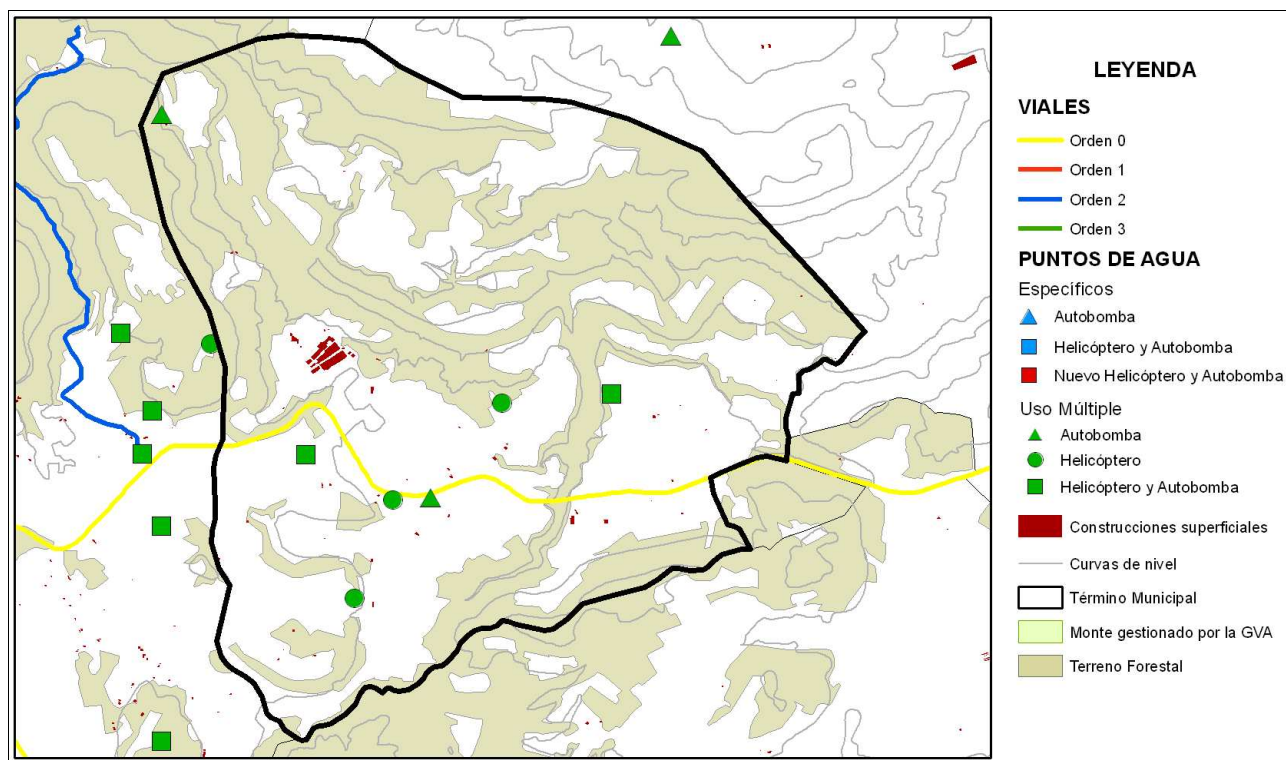

Mapa de áreas cortafuegos

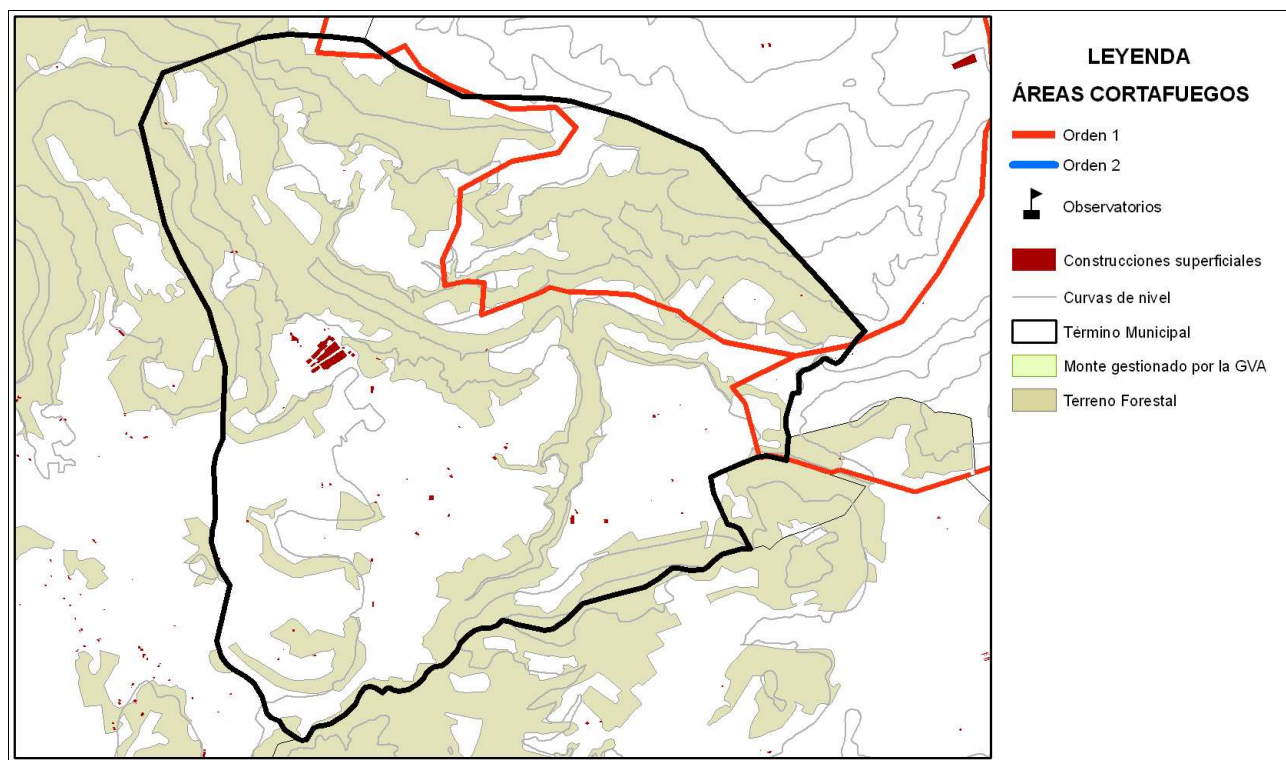

Área urbanizada	007	Coordenadas UTM	Término municipal
Estubeny		X: 705851,59 Y: 4321569,53	Estubeny

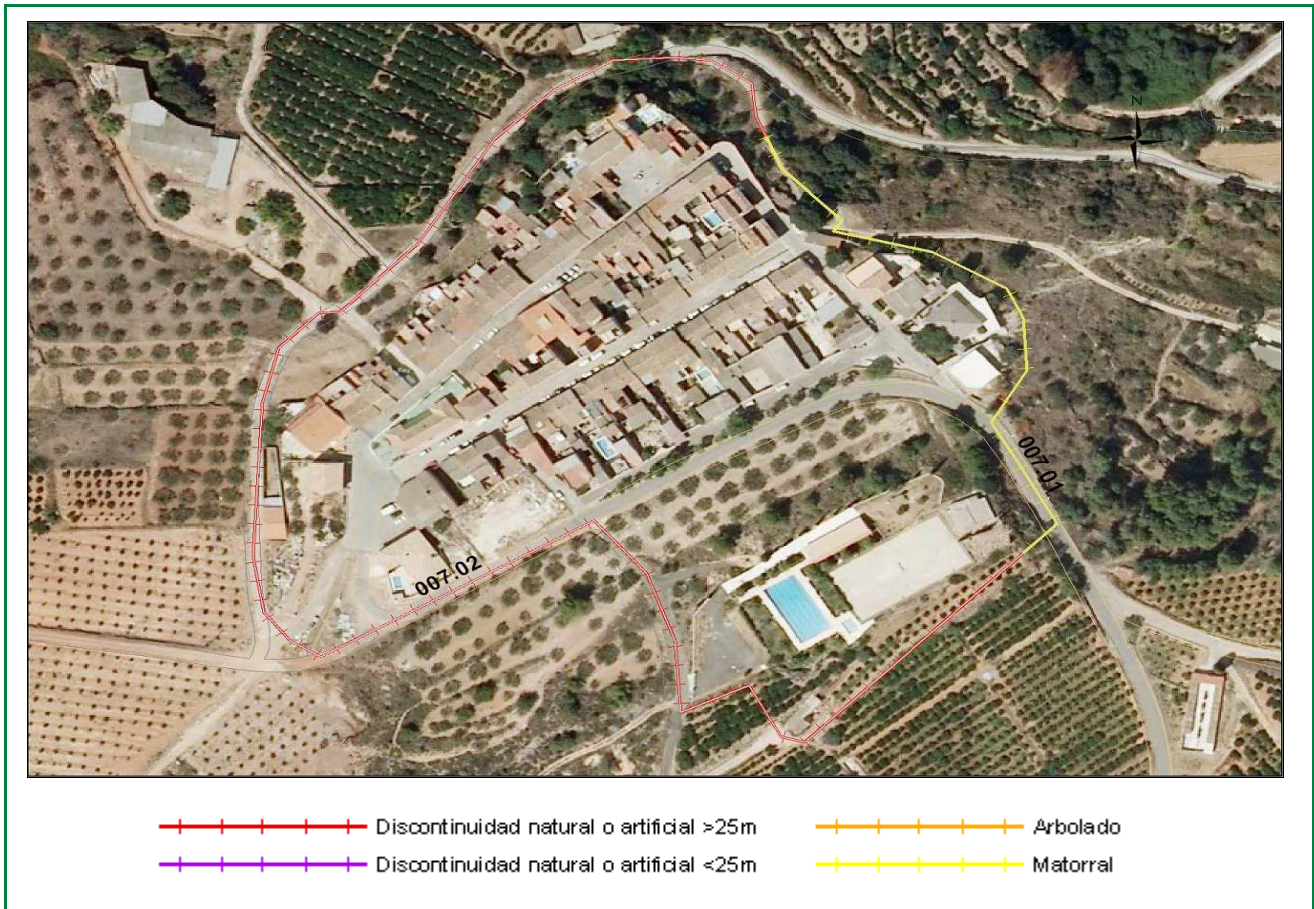

Clasificación según el Estudio básico para la protección contra incendios forestales del Ministerio de Medio Ambiente

**Tipo (descripción):** Población en mosaico agro-forestal

**Índice de peligro:** Medio

**Viales de acceso**

**Número de viales:** 2

**Tratamiento de la vegetación junto a los viales de acceso:** no

**Zona perimetral**

**Vial perimetral:** No existe

**Área cortafuegos:** no

Tramo	Longitud (m)	Vegetación circundante
01	232	Matorral
02	724	Discontinuidad natural o artificial >25m

Estimación económica de la ejecución del área cortafuegos

**868,39 €**

Estimación económica del mantenimiento del área cortafuegos cada 4 años

**289,46 €**