

Enguera **Codigo INE 461189** **Comarca La Canal de Navarrés**

Datos municipales

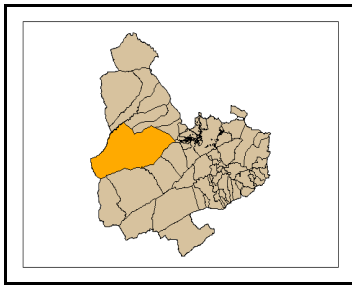

Superficie total (ha)	Superficie forestal (ha)	Superficie forestal gestionada GVA (ha)
24.177,05	20.106,09	15.365,50

Montes gestionados por la GVA

V072	V1005V155
V074	V3002V072
V3023V075	

Zona Meteorológica 3

Plan Local de Prevención de Incendios Forestales

Paraje Natural Municipal
Umbría la Plana (2005)

Plan Local de Quemass
SI

Parque Natural No tiene (2009)
Plan de Prevención de Incendios Forestales del Parque Natural

Análisis estadístico

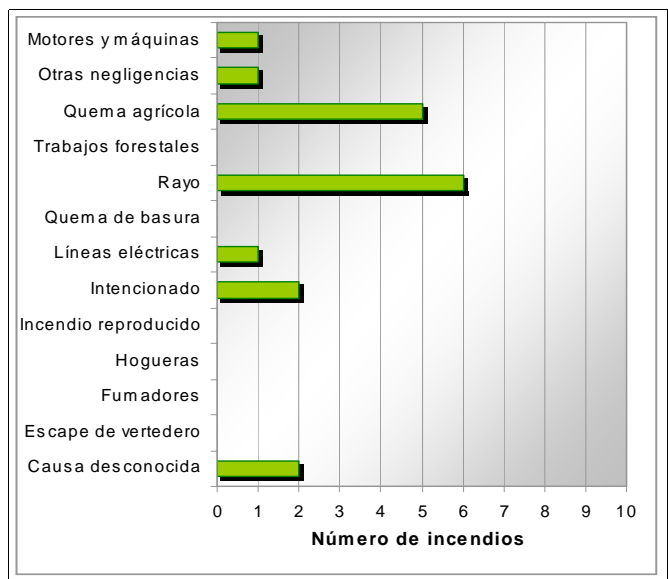
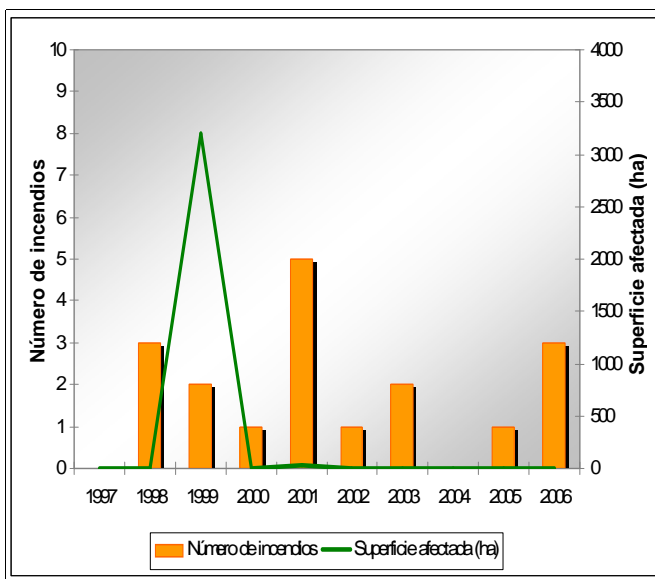

Plan de prevención de causas

Instalaciones recreativas	Fuente Huesca Fuente las Arenas Fuente la Rosa	AR: área recreativa ZA: zona de acampada R: refugio forestal								
Áreas urbanizadas	Camping El Tejarico Enguera Navalón de Abajo Navalón de Arriba									
Parques eólicos	Zona 12									
Infraestructuras lineales	<table border="1"> <thead> <tr><th colspan="2">Carreteras</th></tr> </thead> <tbody> <tr> <td>Autonómica Diputación</td> <td>Longitud total (m) 38.187</td> </tr> </tbody> </table> <table border="1"> <thead> <tr><th colspan="2">Líneas ferréass</th></tr> </thead> <tbody> <tr> <td></td> <td>Longitud total (m)</td> </tr> </tbody> </table>	Carreteras		Autonómica Diputación	Longitud total (m) 38.187	Líneas ferréass			Longitud total (m)	
Carreteras										
Autonómica Diputación	Longitud total (m) 38.187									
Líneas ferréass										
	Longitud total (m)									
Polígonos industriales										

Enguera

Código INE 461189

Comarca La Canal de Navarrés

Plan de infraestructuras

Mapa de viales y puntos de agua

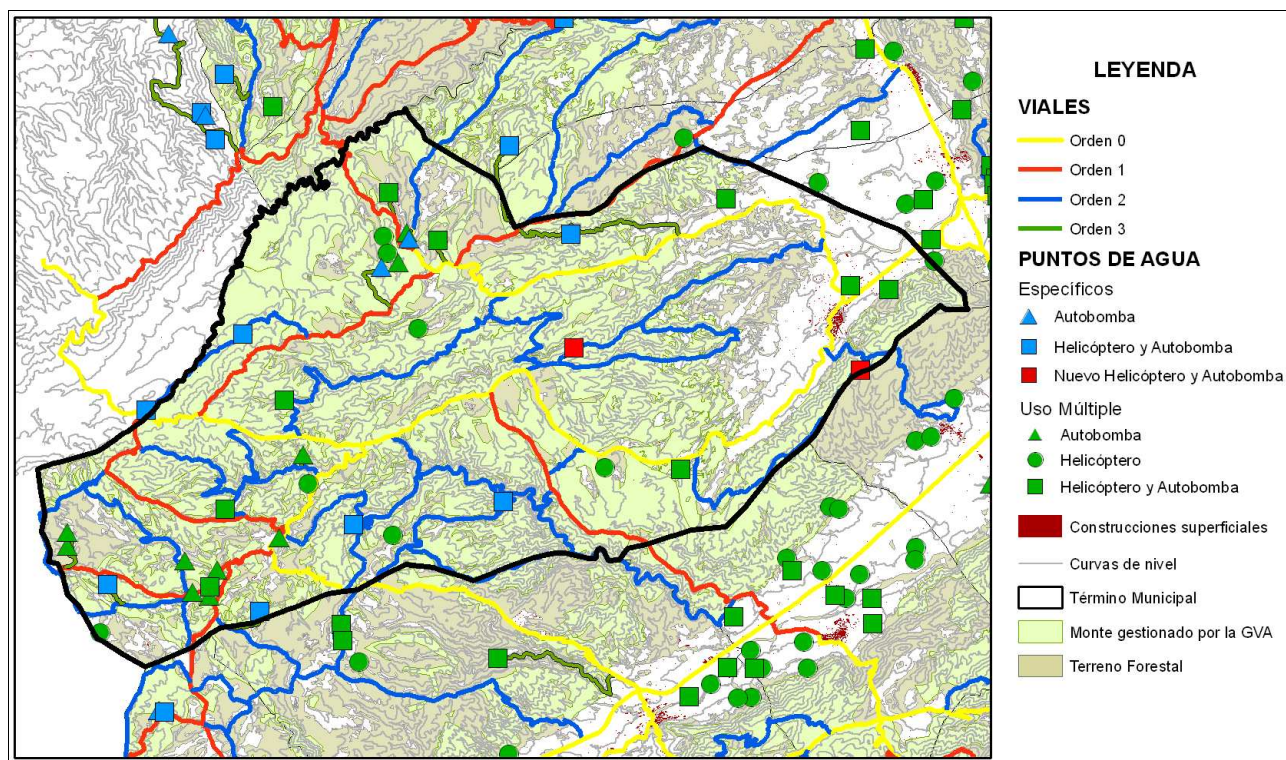

Mapa de áreas cortafuegos

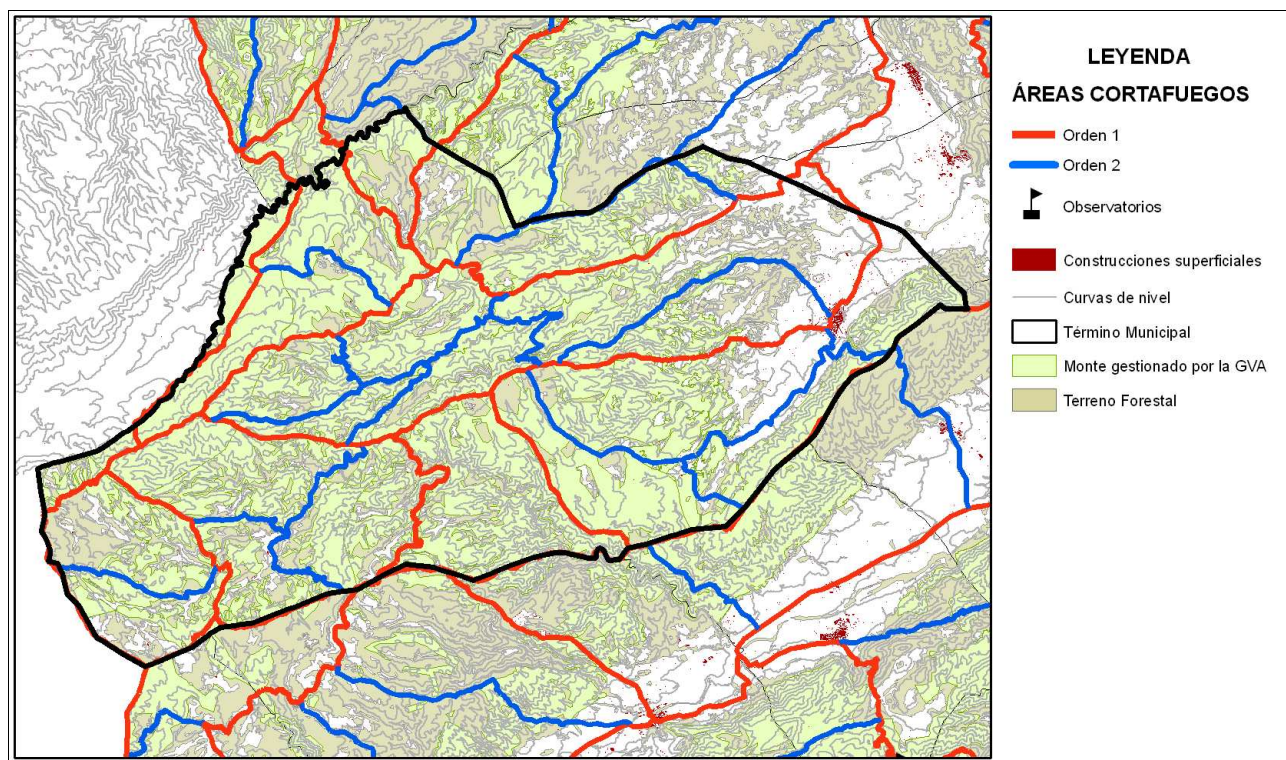

Área urbanizada	011	Coordenadas UTM	Término municipal
Enguera		X: 700392,43 Y: 4317213,21	Enguera

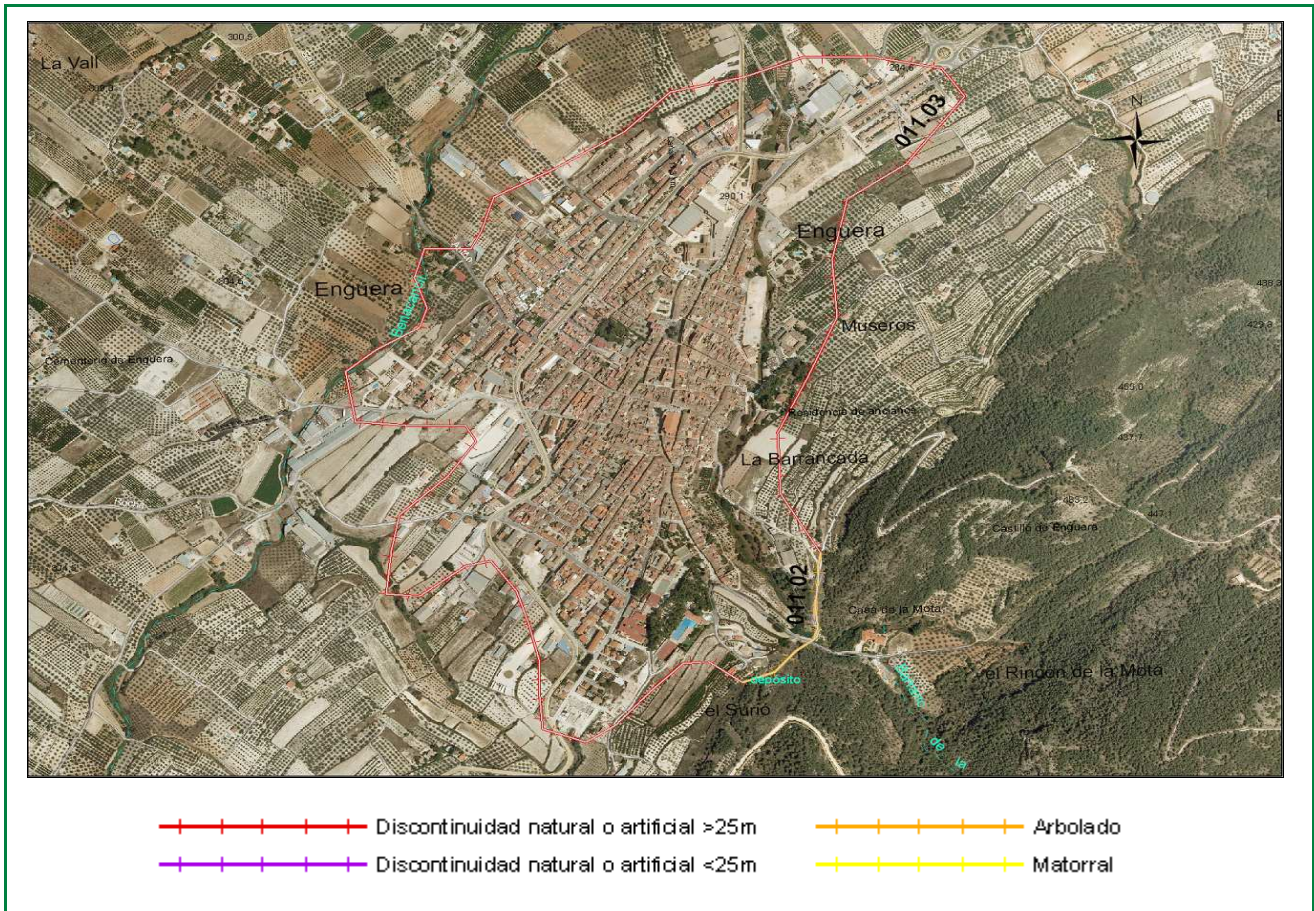

Clasificación según el Estudio básico para la protección contra incendios forestales del Ministerio de Medio Ambiente

Tipo (descripción): Población en mosaico agro-forestal

Índice de peligro: Medio

Viales de acceso

Número de viales: 5

Tratamiento de la vegetación junto a los viales de acceso: no

Zona perimetral

Vial perimetral: No existe

Área cortafuegos: no

Tramo	Longitud (m)	Vegetación circundante
01	167	Arbolado
02	187	Arbolado
03	4481	Discontinuidad natural o artificial >25m

Estimación económica de la ejecución del área cortafuegos

1.330,39 €

Estimación económica del mantenimiento del área cortafuegos cada 4 años

443,46 €

Área urbanizada	019	Coordenadas UTM	Término municipal
Navalón de Abajo		X: 684311,78 Y: 4310910,85	Enguera

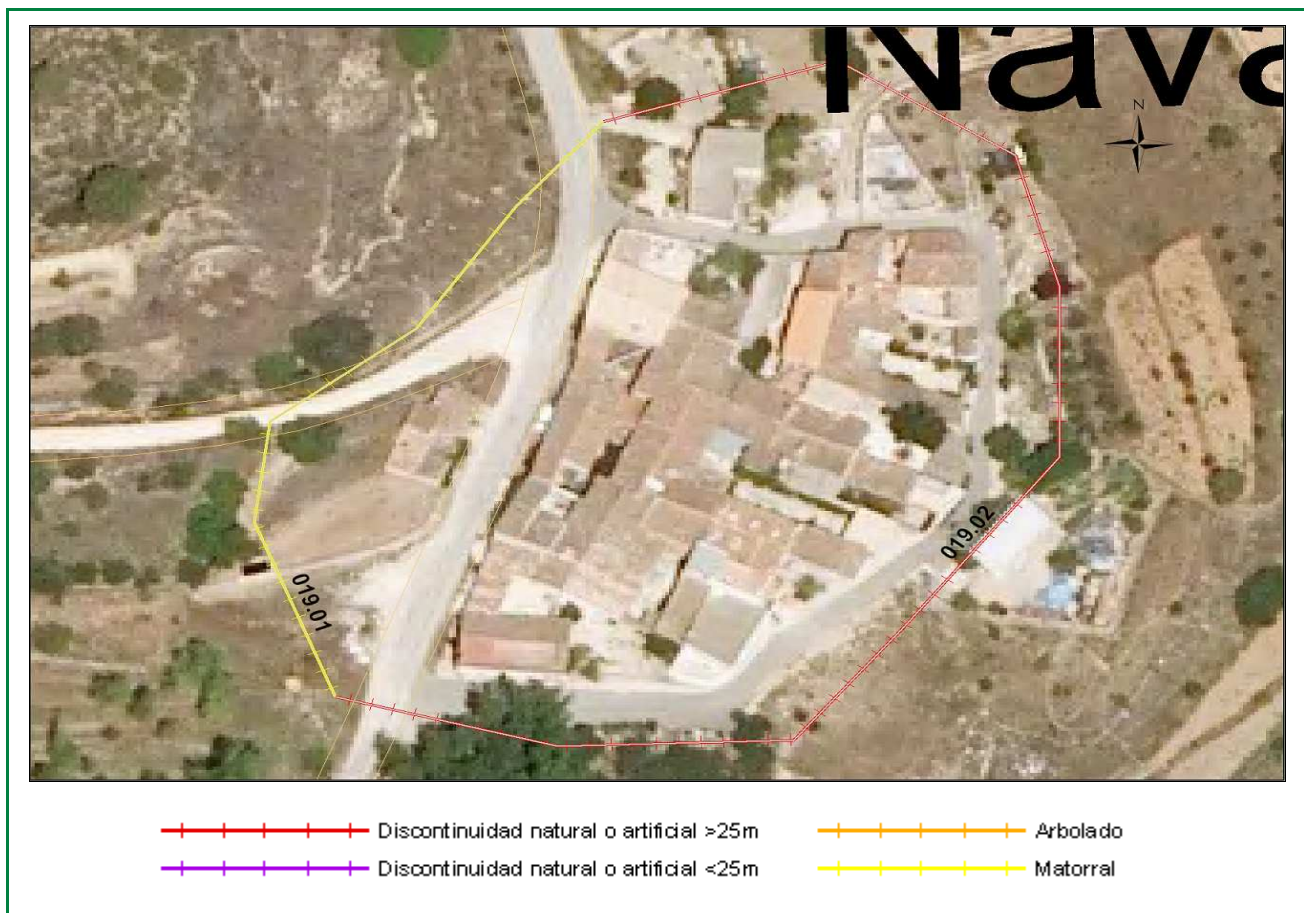

Clasificación según el Estudio básico para la protección contra incendios forestales del Ministerio de Medio Ambiente

Tipo (descripción): Población en mosaico agro-forestal

Índice de peligro: Medio

Viales de acceso

Número de viales: 2

Tratamiento de la vegetación junto a los viales de acceso: no

Zona perimetral

Vial perimetral: No existe

Área cortafuegos: no

Tramo	Longitud (m)	Vegetación circundante
01	109	Matorral
02	224	Discontinuidad natural o artificial >25m

Estimación económica de la ejecución del área cortafuegos

409,16 €

Estimación económica del mantenimiento del área cortafuegos cada 4 años

136,38 €

Área urbanizada	020	Coordenadas UTM	Término municipal
Navalón de Arriba		X: 683716,42 Y: 4310318,48	Enguera

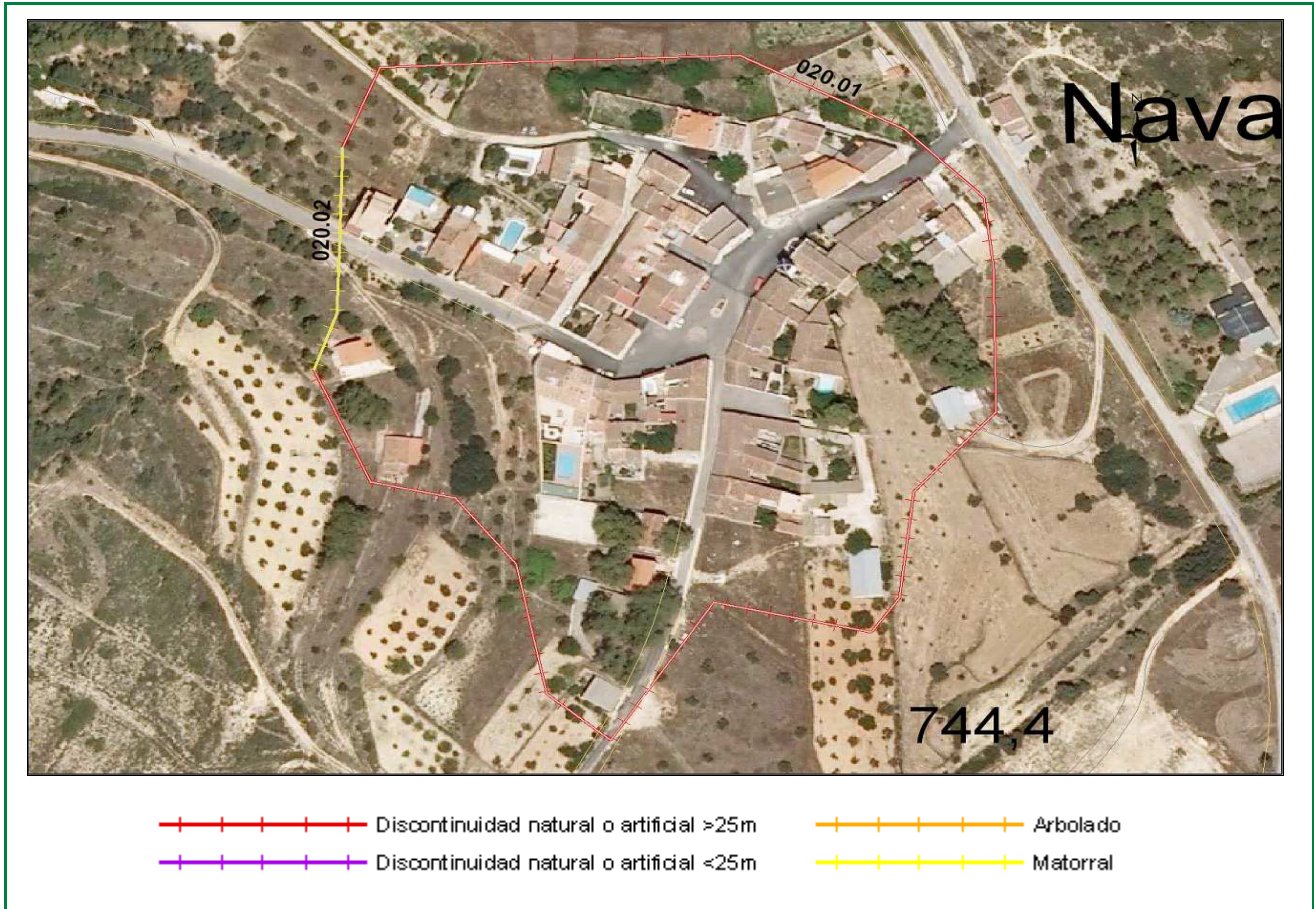

Clasificación según el Estudio básico para la protección contra incendios forestales del Ministerio de Medio Ambiente

Tipo (descripción): Población en mosaico agro-forestal

Índice de peligro: Medio

Viales de acceso

Número de viales: 3

Tratamiento de la vegetación junto a los viales de acceso: no

Zona perimetral

Vial perimetral: No existe

Área cortafuegos: no

Tramo	Longitud (m)	Vegetación circundante
01	705	Discontinuidad natural o artificial >25m
02	84	Matorral

Estimación económica de la ejecución del área cortafuegos

313,31 €

Estimación económica del mantenimiento del área cortafuegos cada 4 años

104,43 €

Área urbanizada	021	Coordenadas UTM	Término municipal
Camping El Tejarico		X: 687335,8 Y: 4310806,56	Enguera

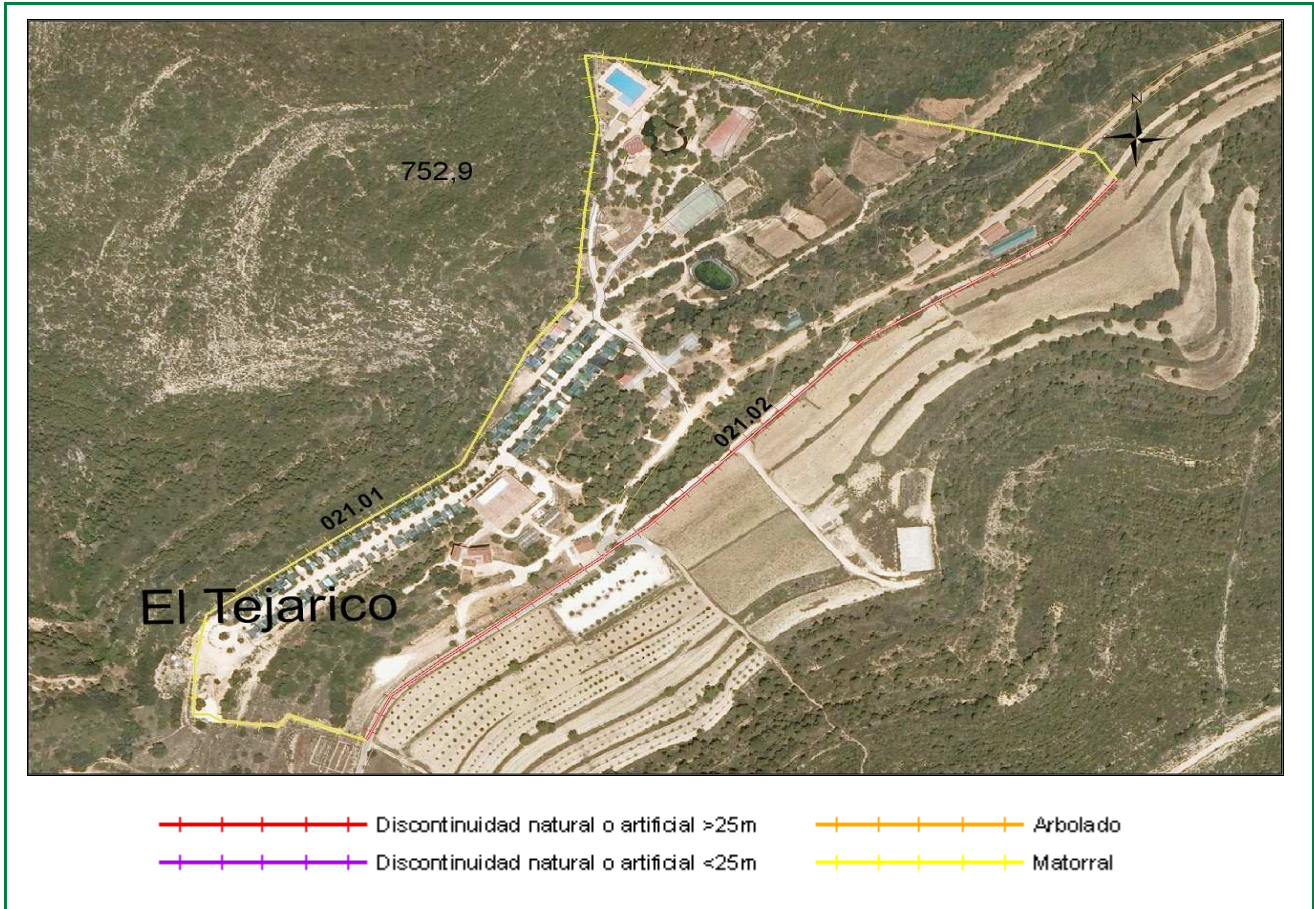

Clasificación según el Estudio básico para la protección contra incendios forestales del Ministerio de Medio Ambiente

Tipo (descripción): Interfaz de pequeña Población con arbolado

Índice de peligro: Alto

Viales de acceso

Número de viales: 1

Tratamiento de la vegetación junto a los viales de acceso: no

Zona perimetral

Vial perimetral: No existe

Área cortafuegos: no

Tramo	Longitud (m)	Vegetación circundante
01	1084	Matorral
02	645	Discontinuidad natural o artificial >25m

Estimación económica
de la ejecución del área
cortafuegos

4.066,27 €

Estimación económica del
mantenimiento del área
cortafuegos cada 4 años

1.355,42 €

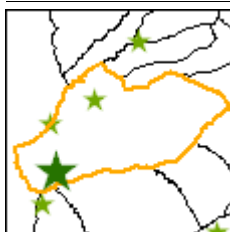

Instalación recreativa

Fuente las Arenas

Término municipal: Enguera

Coordenadas UTM: X: 682214

Y: 4309971

Fecha inventario: 07/07/2009

Nombre del monte: V074



Características de la instalación recreativa

Área recreativa y zona de acampada

Gestión	GVA
Construcciones	Si
Paellers	Si (varios)
Vallado perimetral	Si (pivotes hormigón)
Zonas de aparcamiento	Si
Señalización	Si

Puntos de agua

Embalses	Depósitos	Hidrantes	Aljibes	Fuentes
No	No	No	No	Si
Otros				

Puntos de fuego

Paellers

Características constructivas

Cubiertos: Si

Cerrados a tres vientos: No

Resguardos laterales 1 metro: No

Solera de hormigón 1 metro o más: No

Red matachispas 0,5 cm de luz: Si

Orientación: N/S/E/W

Otras construcciones con puntos de fuego

Red matachispas 0,5 cm de luz: No

3 metros libres de vegetación alrededor del edificio: No

3 metros libres de hierba seca alrededor del edificio: No

Características del entorno

1 metro libre de combustible frente a la parte abierta: Si

3 metros libres de hierba, pinocha, hojarrasca y matorral: Si

Poda de árboles hasta 3 metros de altura en 5 metros: Si

Salida de humos sin ramas (mínimo 3 metros): Si

Riesgo*: Medio

* Valoración subjetiva del riesgo a partir de las características analizadas

Vegetación

Interior

Estado del matorral (FCC): 20%

Arbolado (FCC): 80%

Poda igual o mayor a 2/3 de altura o hasta 3 metros: Si

Existencia de chopos hembra: No

Perimetral

Cultivos en producción: No

Cultivos abandonados: No

Áreas cortafuegos (25 metros): No

Áreas cortafuegos con principio y fin en viales: No

Zona de aparcamiento

Desprovista de vegetación herbácea: Si

Existencia de chopos hembra: No

Contenedores y papeleras

Contenedores

Material NO combustible, incluida tapa: No

Alejados de los puntos de fuego: Si

En zona de decapado u hormigonado: Si

Muretes que impiden el desplazamiento: No

Papeleras

Fabricadas con materiales NO inflamables: --

Cercanas a lugares de generación de residuos: --

Alajadas de puntos de fuego y del terreno forestal: --

Cartelería

Normas de uso del paellero: --

Cartel informativo cierre preemergencia 3: Si

Otros carteles informativos: --

Vista general área recreativa



Punto de fuego



Contenedores



Carteleria



Notas:

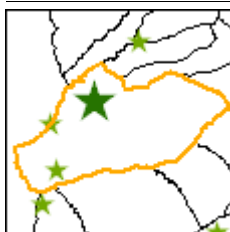

Instalación recreativa

Fuente Huesca

Término municipal: Enguera

Coordenadas UTM: X: 687022

Y: 4318720

Fecha inventario: 06/07/2009

Nombre del monte: V072



Características de la instalación recreativa

Área recreativa

Gestión	GVA
Construcciones	Si
Paellers	Si
Vallado perimetral	No
Zonas de aparcamiento	Si
Señalización	Si

Puntos de agua

Embalses	Depósitos	Hidrantes	Aljibes	Fuentes
No	No	No	No	Si
Otros			Balsa	

Puntos de fuego

Paellers

Características constructivas

Cubiertos: Si

Cerrados a tres vientos: Si

Resguardos laterales 1 metro: Si

Solera de hormigón 1 metro o más: Si

Red matachispas 0,5 cm de luz: Si

Orientación: E

Otras construcciones con puntos de fuego

Red matachispas 0,5 cm de luz:

3 metros libres de vegetación alrededor del edificio:

3 metros libres de hierba seca alrededor del edificio:

Características del entorno

1 metro libre de combustible frente a la parte abierta: Si

3 metros libres de hierba, pinocha, hojarrasca y matorral: Si

Poda de árboles hasta 3 metros de altura en 5 metros: Si

Salida de humos sin ramas (mínimo 3 metros): Si

Riesgo*: Bajo

* Valoración subjetiva del riesgo a partir de las características analizadas

Vegetación

Interior

Estado del matorral (FCC): 5%

Arbolado (FCC): 30%

Poda igual o mayor a 2/3 de altura o hasta 3 metros: Si

Existencia de chopos hembra: No

Perimetral

Cultivos en producción: No

Cultivos abandonados: No

Áreas cortafuegos (25 metros): No

Áreas cortafuegos con principio y fin en viales: No

Zona de aparcamiento

Desprovista de vegetación herbácea: Si

Existencia de chopos hembra: No

Contenedores y papeleras

Contenedores

Material NO combustible, incluida tapa: Si

Alejados de los puntos de fuego: Si

En zona de decapado u hormigonado: Si

Muretes que impiden el desplazamiento: No

Papeleras

Fabricadas con materiales NO inflamables: --

Cercanas a lugares de generación de residuos: --

Alajadas de puntos de fuego y del terreno forestal: --

Cartelería

Normas de uso del paellero: --

Cartel informativo cierre preemergencia 3: No

Otros carteles informativos: Si

Vista general área recreativa



Punto de fuego



Contenedores



Carteleria

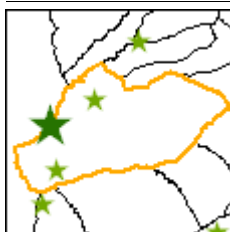

Notas:

**Instalación recreativa**

Fuente la Rosa

Término municipal: Enguera

Coordenadas UTM: X: 681644

Y: 4315648

Fecha inventario: 06/07/2009

Nombre del monte: V1005V155

**Características de la instalación recreativa****Campamento**

Gestión	GVA
Construcciones	Si
Paellers	No
Vallado perimetral	Si (pivotes hormigón)
Zonas de aparcamiento	Si
Señalización	Si

Puntos de agua

Embalses	Depósitos	Hidrantes	Aljibes	Fuentes
No	No	No	No	Si
Otros				

Puntos de fuego**Paellers****Características constructivas**

Cubiertos:

Cerrados a tres vientos:

Resguardos laterales 1 metro:

Solera de hormigón 1 metro o más:

Red matachispas 0,5 cm de luz:

Orientación:

Otras construcciones con puntos de fuego

Red matachispas 0,5 cm de luz: Si

3 metros libres de vegetación alrededor del edificio: Si

3 metros libres de hierba seca alrededor del edificio: Si

Características del entorno

1 metro libre de combustible frente a la parte abierta:

3 metros libres de hierba, pinocha, hojarrasca y matorral:

Poda de árboles hasta 3 metros de altura en 5 metros:

Salida de humos sin ramas (mínimo 3 metros):

Riesgo*: Bajo

* Valoración subjetiva del riesgo a partir de las características analizadas

Vegetación**Interior**

Estado del matorral (FCC): 5%

Arbolado (FCC): 40%

Poda igual o mayor a 2/3 de altura o hasta 3 metros: Si

Existencia de chopos hembra: No

Perimetral

Cultivos en producción: No

Cultivos abandonados: No

Áreas cortafuegos (25 metros): No

Áreas cortafuegos con principio y fin en viales: No

Zona de aparcamiento

Desprovista de vegetación herbácea: Si

Existencia de chopos hembra: No

Contenedores y papeleras**Contenedores**

Material NO combustible, incluida tapa: --

Alejados de los puntos de fuego: --

En zona de decapado u hormigonado: --

Muretes que impiden el desplazamiento: --

Papeleras

Fabricadas con materiales NO inflamables: --

Cercanas a lugares de generación de residuos: --

Alajadas de puntos de fuego y del terreno forestal: --

Cartelería

Normas de uso del paellero: --

Cartel informativo cierre preemergencia 3: --

Otros carteles informativos: --

Vista general área recreativa



Punto de fuego

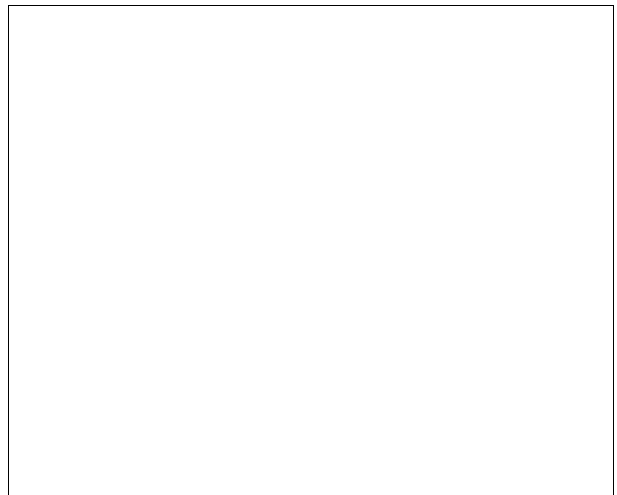
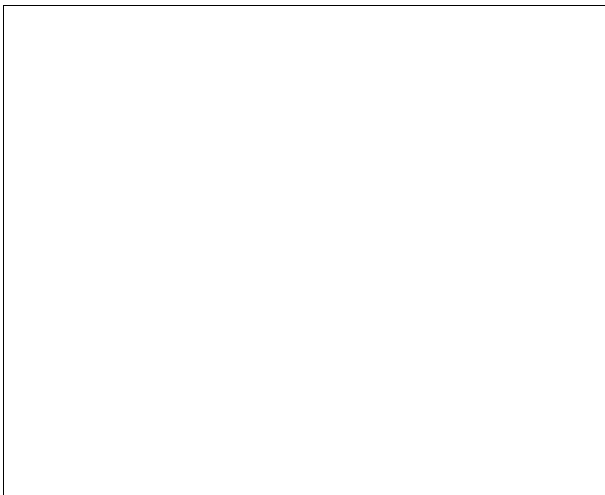

Contenedores

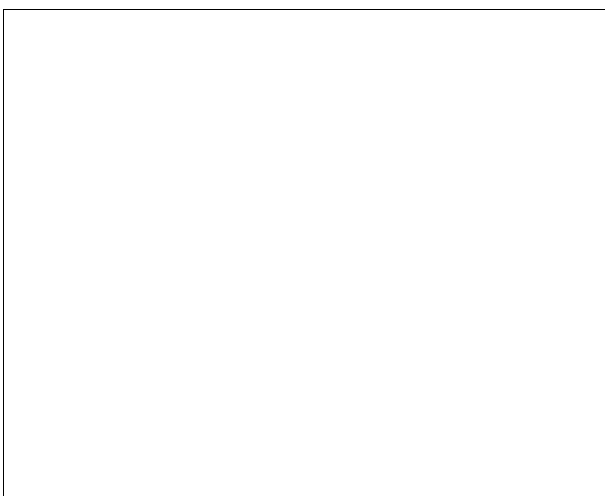

Carteleria



Notas:

Blank area for notes.