

El Palomar

Codigo INE 461897

Comarca La Vall d'Albaida

Datos municipales

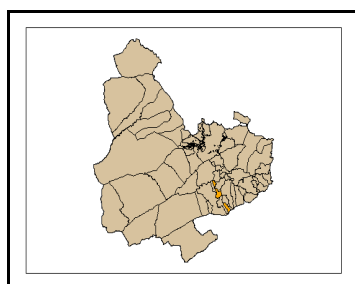

| Superficie total (ha) | Superficie forestal (ha) | Superficie forestal gestionada GVA (ha) |
|-----------------------|--------------------------|---|
| 776,19 | 254,00 | 226,50 |

Montes gestionados por la GVA
V1030V019

Zona Meteorológica 5

Plan Local de Prevención de Incendios Forestales

Paraje Natural Municipal
No tiene (2009)

Plan Local de Quemadas
SI

Parque Natural No tiene (2009)
Plan de Prevención de Incendios Forestales del
Parque Natural

Análisis estadístico

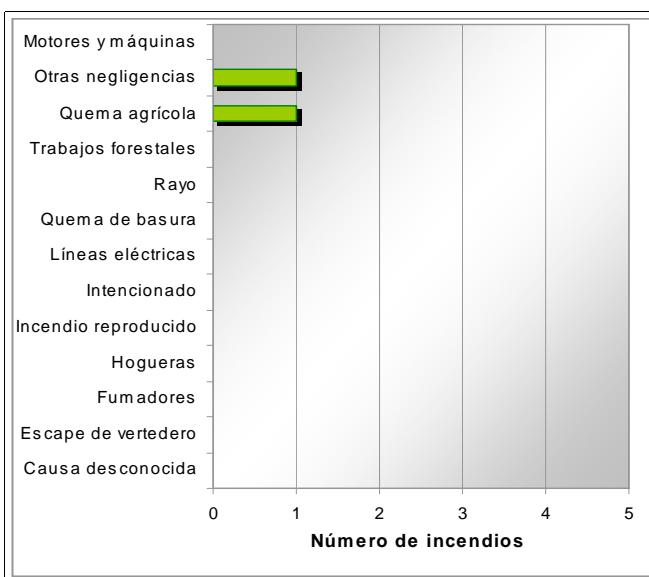
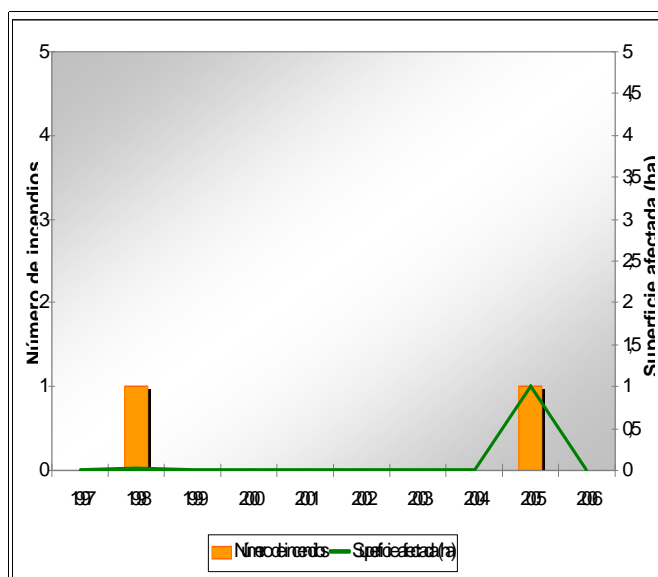

Plan de prevención de causas

| | | | |
|---------------------------|----------------------------------|-----------------------------|--|
| Instalaciones recreativas | | | AR: área recreativa ZA: zona de acampada R: refugio forestal |
| Áreas urbanizadas | | | |
| Parques eólicos | | | |
| Infraestructuras lineales | Carreteras | | Líneas férreas |
| | RIGE Autonómica Diputación | Longitud total (m) 4.800 | RENFE Longitud total (m) 571 |
| Polígonos industriales | | | |

El Palomar

Código INE 461897

Comarca La Vall d'Albaida

Plan de infraestructuras

■ Mapa de viales y puntos de agua

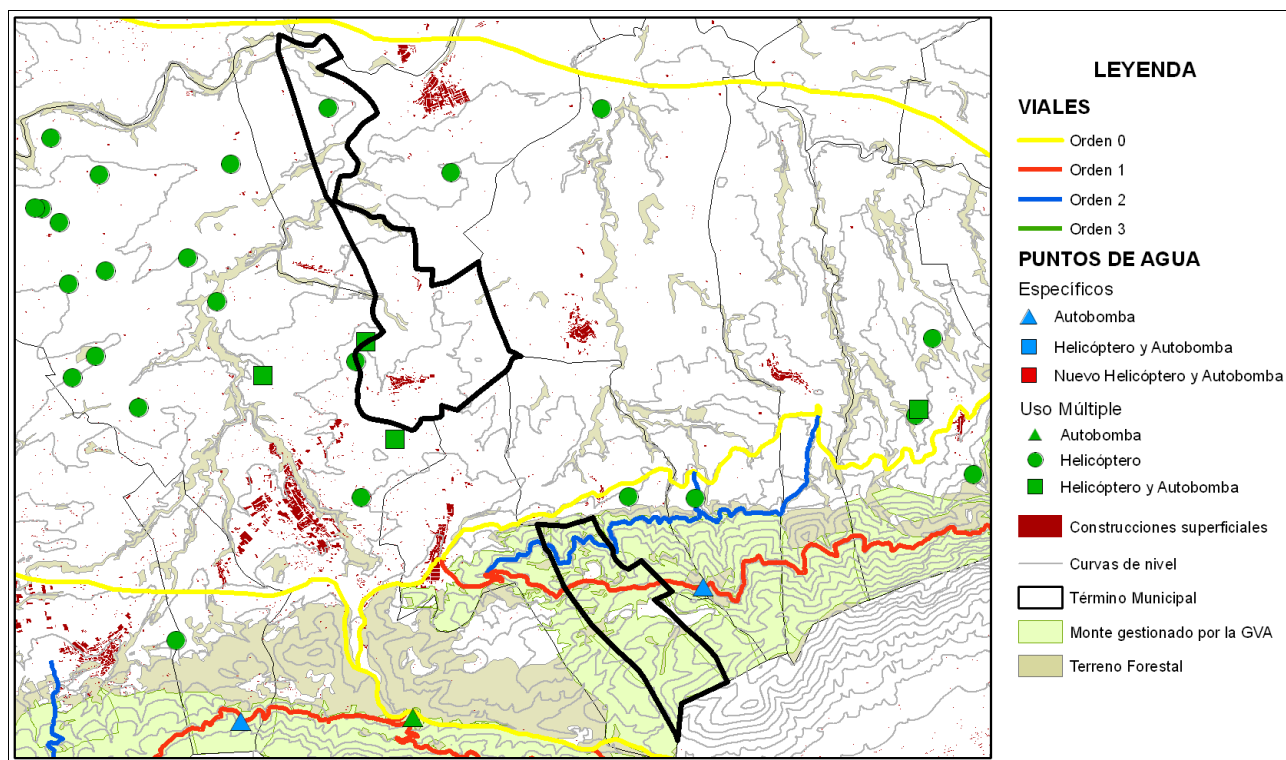

■ Mapa de áreas cortafuegos

