

**Chella** **Codigo INE 461075** **Comarca La Canal de Navarrés**

Datos municipales

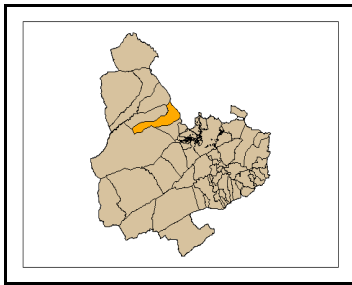

Superficie total (ha)	Superficie forestal (ha)	Superficie forestal gestionada GVA (ha)
4.350,03	2.456,35	476,50

Montes gestionados por la GVA  
V3030

Zona Meteorológica 3

Plan Local de Prevención de Incendios Forestales

Paraje Natural Municipal  
No tiene (2009)

Plan Local de Quemass  
SI

Parque Natural No tiene (2009)  
Plan de Prevención de Incendios Forestales del  
Parque Natural

Análisis estadístico

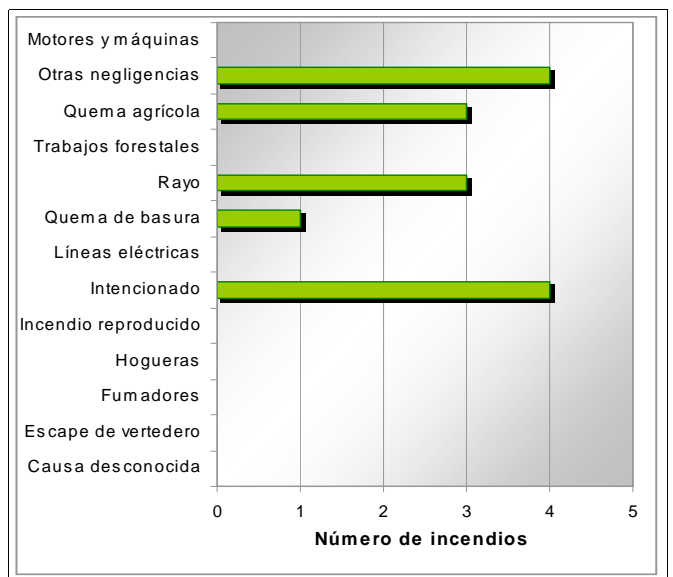
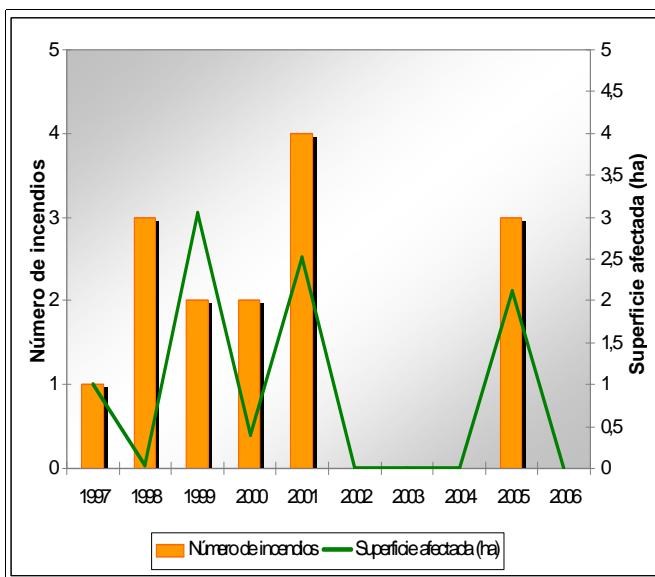

Plan de prevención de causas

Instalaciones recreativas		AR: área recreativa ZA: zona de acampada R: refugio forestal						
Áreas urbanizadas	Chella							
Parques eólicos								
Infraestructuras lineales	<table border="1"> <thead> <tr><th>Carreteras</th></tr> </thead> <tbody> <tr> <td>Diputación</td> <td>Longitud total (m) 3.197</td> </tr> </tbody> </table>	Carreteras	Diputación	Longitud total (m) 3.197	<table border="1"> <thead> <tr><th>Líneas ferréass</th></tr> </thead> <tbody> <tr> <td></td> <td>Longitud total (m)</td> </tr> </tbody> </table>	Líneas ferréass		Longitud total (m)
Carreteras								
Diputación	Longitud total (m) 3.197							
Líneas ferréass								
	Longitud total (m)							
Polígonos industriales	Pol. Ind. Chella							

Chella

Código INE 461075

Comarca La Canal de Navarrés

Plan de infraestructuras

Mapa de viales y puntos de agua

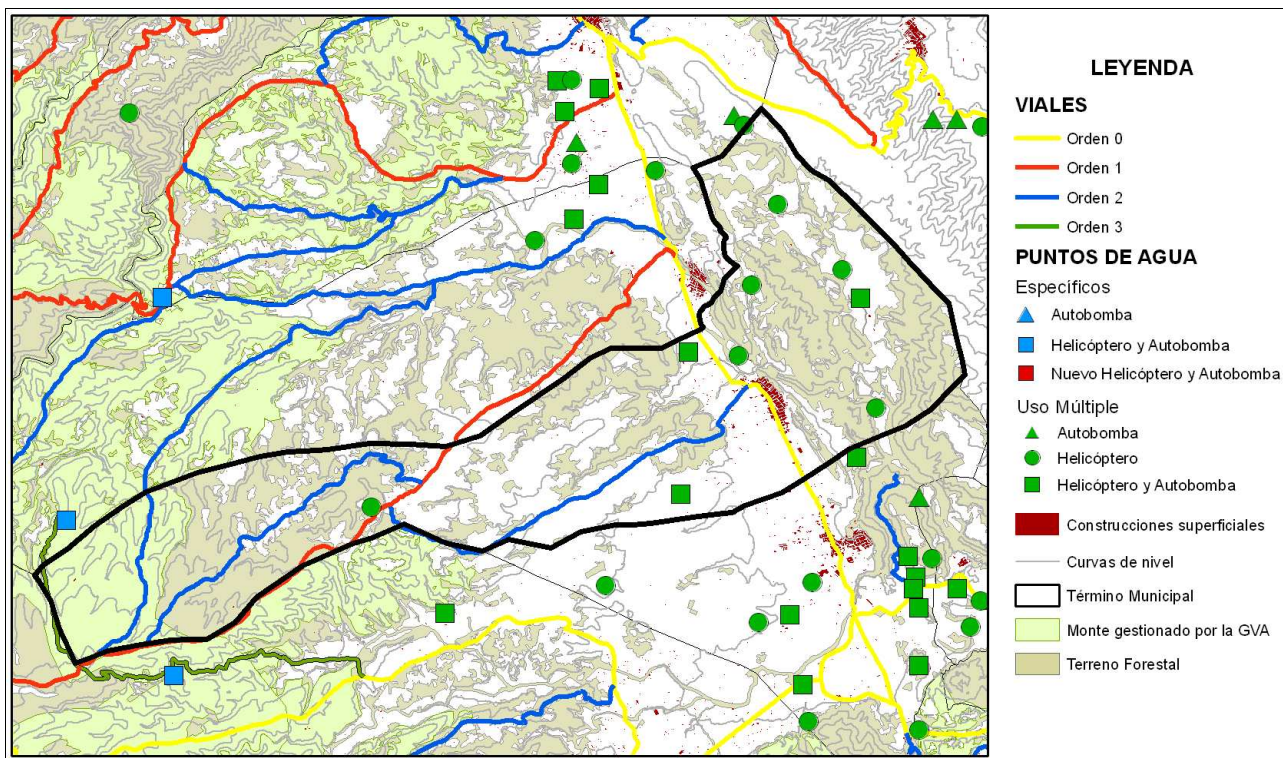

Mapa de áreas cortafuegos

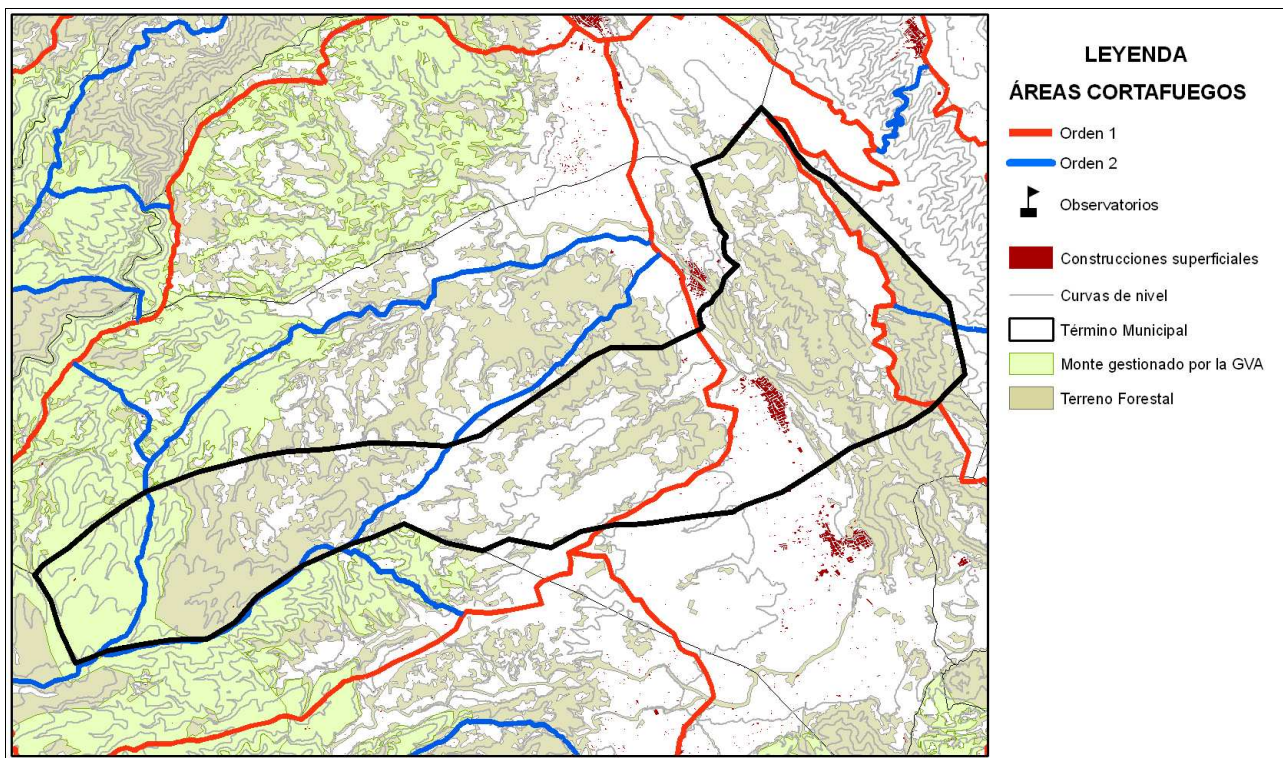

Área urbanizada	005	Coordenadas UTM	Término municipal
Chella		X: 702576,3 Y: 4324304,77	Chella

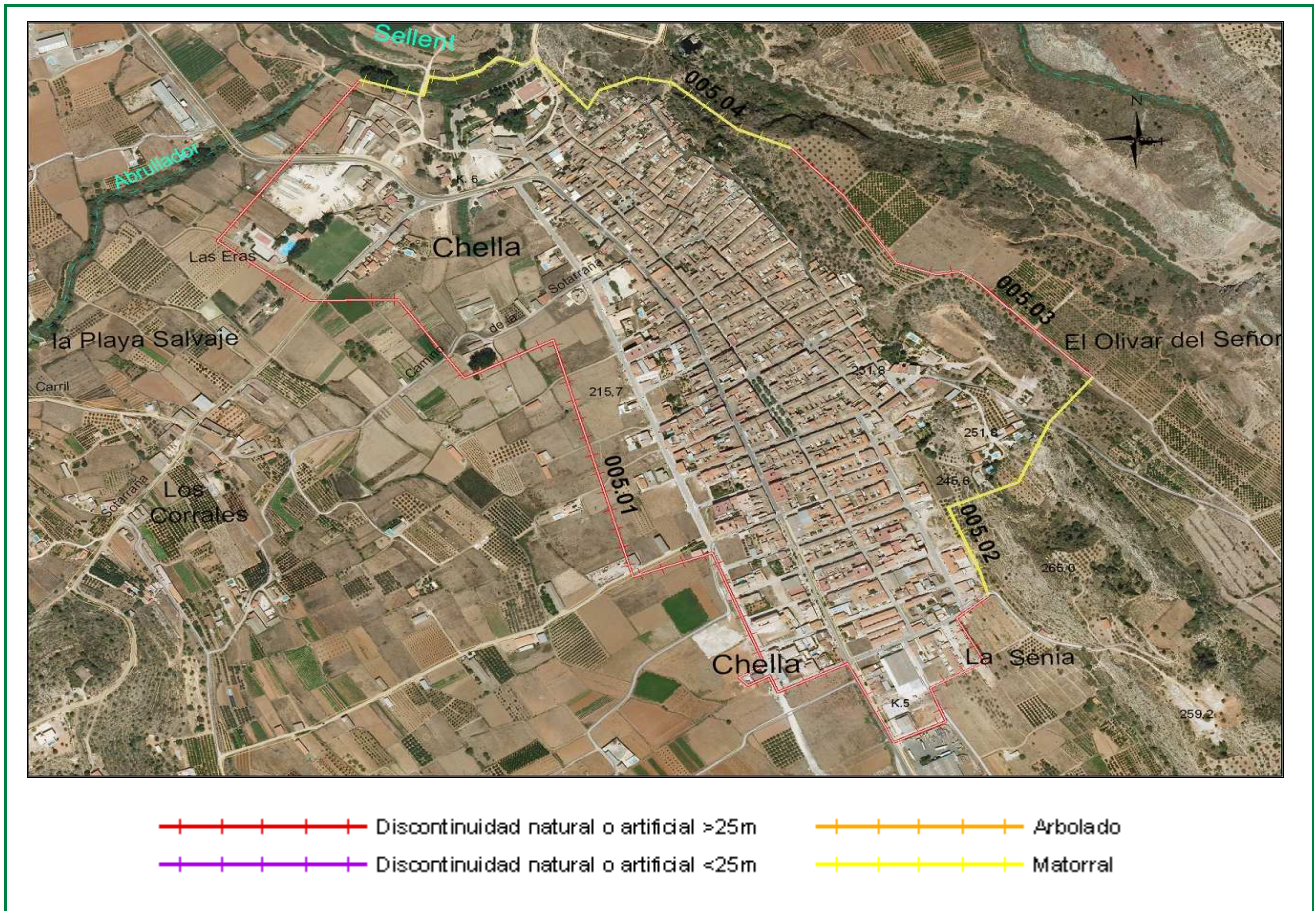

Clasificación según el Estudio básico para la protección contra incendios forestales del Ministerio de Medio Ambiente

**Tipo (descripción):** Población en mosaico agro-forestal

**Índice de peligro:** Medio

**Viales de acceso**

**Número de viales:** 7

**Tratamiento de la vegetación junto a los viales de acceso:** no

**Zona perimetral**

**Vial perimetral:** No existe

**Área cortafuegos:** no

Tramo	Longitud (m)	Vegetación circundante
01	2343	Discontinuidad natural o artificial >25m
02	459	Matorral
03	578	Discontinuidad natural o artificial >25m
04	731	Matorral

Estimación económica de la ejecución del área cortafuegos

**4.462,58 €**

Estimación económica del mantenimiento del área cortafuegos cada 4 años

**1.487,52 €**

Polígono industrial	001	Coordenadas UTM	Término municipal
Pol. Ind. Chella		X: 701722 Y: 4325111	Chella

**Polígono industrial**

- Otros polígonos industriales
- Construcciones superficiales
- Terreno forestal
- Límites administrativos

**Comunicaciones**

- Autopista
- Autovía
- Carreteras

**Viales de acceso**

**Número de viales:** 1

**Tratamiento de la vegetación en viales de acceso:** NO

**Zona perimetral**

**Vial perimetral:** no

**Área cortafuegos:** no

Discontinuidad natural o artificial >25m

Arbolado

Discontinuidad natural o artificial <25m

Matorral

Tramo	Longitud (m)	Vegetación circundante	
001.01	144	Discontinuidad natural o artificial >25m	Estimación económica de la ejecución del área cortafuegos  <hr style="border: 1px solid black;"/> <b>787,65 €</b>  Estimación económica del mantenimiento del área cortafuegos cada 4 años  <hr style="border: 1px solid black;"/> <b>262,55 €</b>
001.02	202	Discontinuidad natural o artificial >25m	
001.03	156	Matorral	
001.04	90	Discontinuidad natural o artificial >25m	
001.05	53	Matorral	
001.06	47	Discontinuidad natural o artificial >25m	