

**Cerdà** **Codigo INE 460961** **Comarca La Costera**

Datos municipales

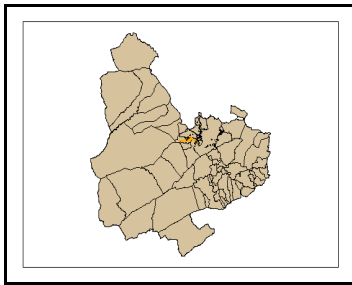

Superficie total (ha)	Superficie forestal (ha)	Superficie forestal gestionada GVA (ha)
152,25	56,12	0,00

Zona Meteorológica 5

**Montes gestionados por la GVA**  
No tiene

**Plan Local de Prevención de Incendios Forestales**

**Paraje Natural Municipal**  
No tiene (2009)

**Plan Local de Quemias**  
NO

**Parque Natural** No tiene (2009)  
**Plan de Prevención de Incendios Forestales del Parque Natural**

Análisis estadístico

No se han producido incendios en el periodo de tiempo considerado

Plan de prevención de causas

<b>Instalaciones recreativas</b>		AR: área recreativa ZA: zona de acampada R: refugio forestal										
<b>Áreas urbanizadas</b>												
<b>Parques eólicos</b>												
<b>Infraestructuras lineales</b>	<table border="1"> <thead> <tr> <th colspan="2">Carreteras</th> </tr> </thead> <tbody> <tr> <td>RIGE Autonómica</td> <td>Longitud total (m) 2.496</td> </tr> <tr> <td>Local</td> <td></td> </tr> </tbody> </table>	Carreteras		RIGE Autonómica	Longitud total (m) 2.496	Local		<table border="1"> <thead> <tr> <th colspan="2">Líneas ferrás</th> </tr> </thead> <tbody> <tr> <td>RENFE</td> <td>Longitud total (m) 155</td> </tr> </tbody> </table>	Líneas ferrás		RENFE	Longitud total (m) 155
	Carreteras											
RIGE Autonómica	Longitud total (m) 2.496											
Local												
Líneas ferrás												
RENFE	Longitud total (m) 155											
<b>Polígonos industriales</b>												

Cerdà

Código INE 460961

Comarca La Costera

Plan de infraestructuras

Mapa de viales y puntos de agua

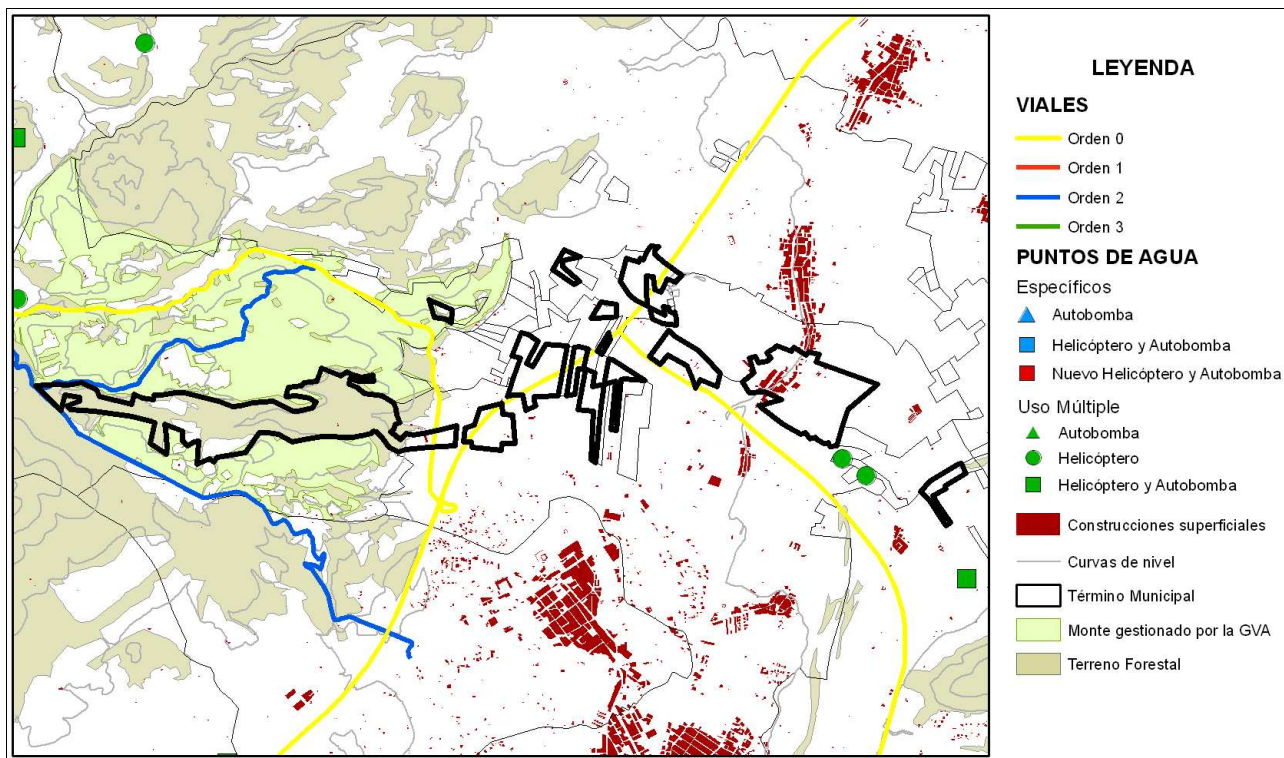

Mapa de áreas cortafuegos

