

**Castelló de Rugat**      **Código INE 460902**      **Comarca La Vall d'Albaida**

Datos municipales

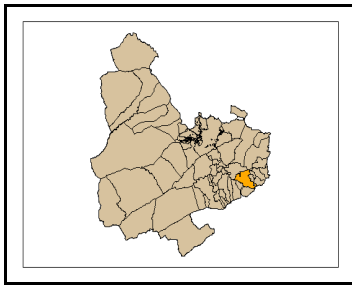

Superficie total (ha)	Superficie forestal (ha)	Superficie forestal gestionada GVA (ha)
1.916,06	455,63	0,00

Zona Meteorológica 5

**Montes gestionados por la GVA**  
No tiene

**Plan Local de Prevención de Incendios Forestales**

**Paraje Natural Municipal**  
L'Ermita (2006)

**Plan Local de Quemass**  
SI

**Parque Natural** No tiene (2009)  
**Plan de Prevención de Incendios Forestales del Parque Natural**

Análisis estadístico

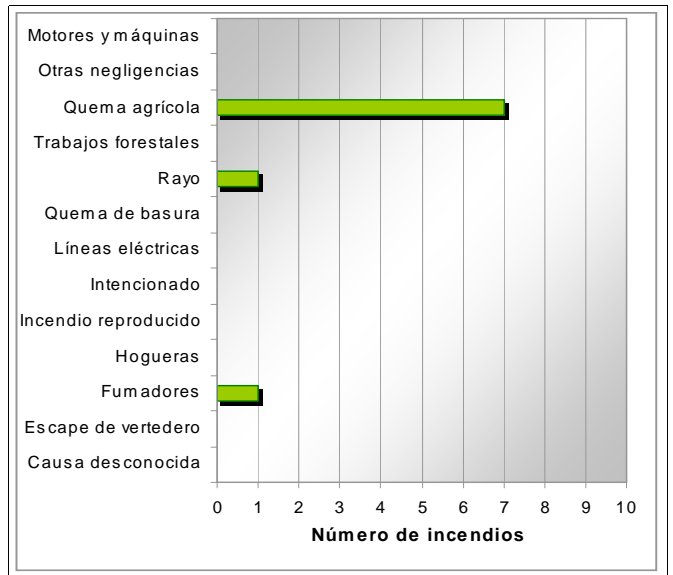
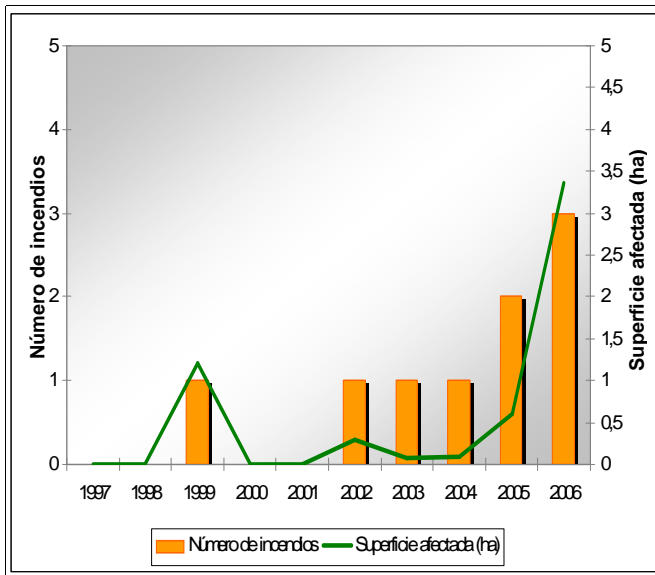

Plan de prevención de causas

<b>Instalaciones recreativas</b>		AR: área recreativa ZA: zona de acampada R: refugio forestal								
<b>Áreas urbanizadas</b>	Castelló de Rugat									
<b>Parques eólicos</b>										
<b>Infraestructuras lineales</b>	<table border="1"> <thead> <tr><th colspan="2">Carreteras</th></tr> </thead> <tbody> <tr> <td>Autonómica Diputación</td> <td>Longitud total (m) 10.170</td> </tr> </tbody> </table>	Carreteras		Autonómica Diputación	Longitud total (m) 10.170	<table border="1"> <thead> <tr><th colspan="2">Líneas ferréass</th></tr> </thead> <tbody> <tr> <td></td> <td>Longitud total (m)</td> </tr> </tbody> </table>	Líneas ferréass			Longitud total (m)
Carreteras										
Autonómica Diputación	Longitud total (m) 10.170									
Líneas ferréass										
	Longitud total (m)									
<b>Polígonos industriales</b>	Pol. Ind. Castelló de Rugat									

Castelló de Rugat

Código INE 460902

Comarca La Vall d'Albaida

Plan de infraestructuras

Mapa de viales y puntos de agua

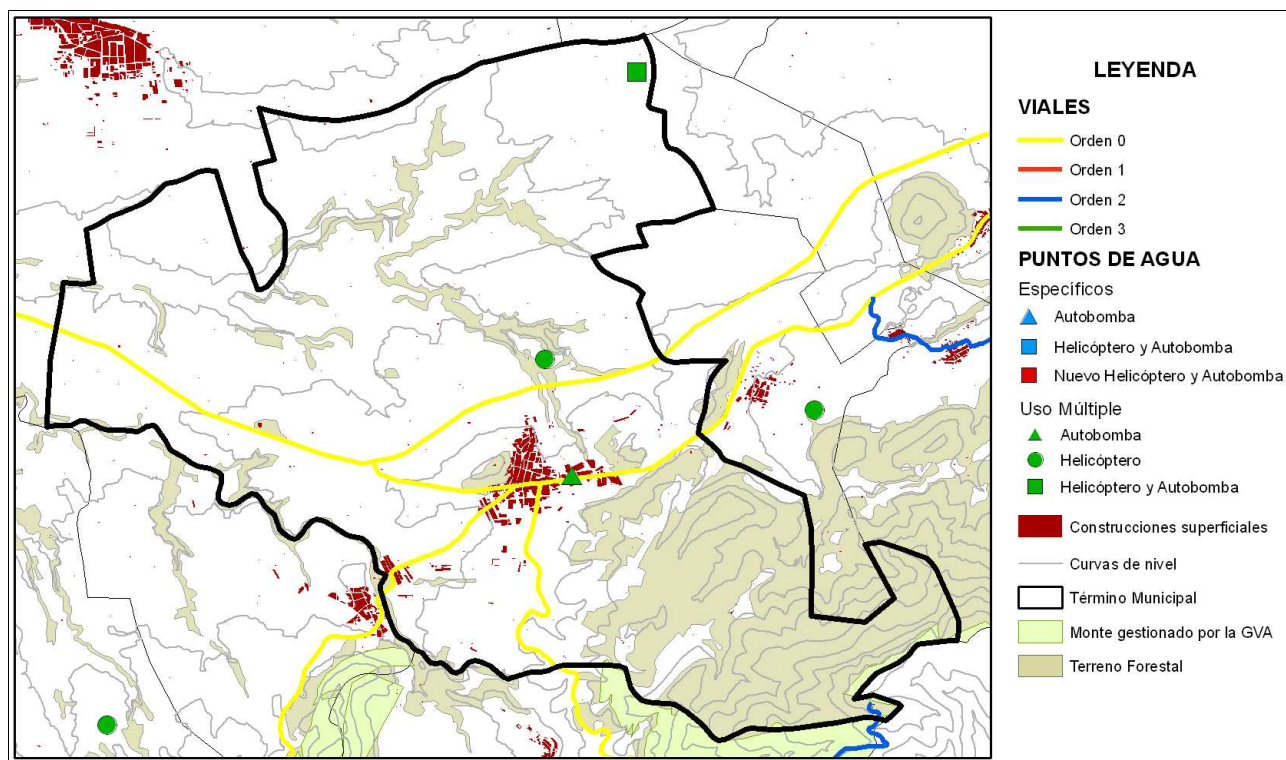

Mapa de áreas cortafuegos

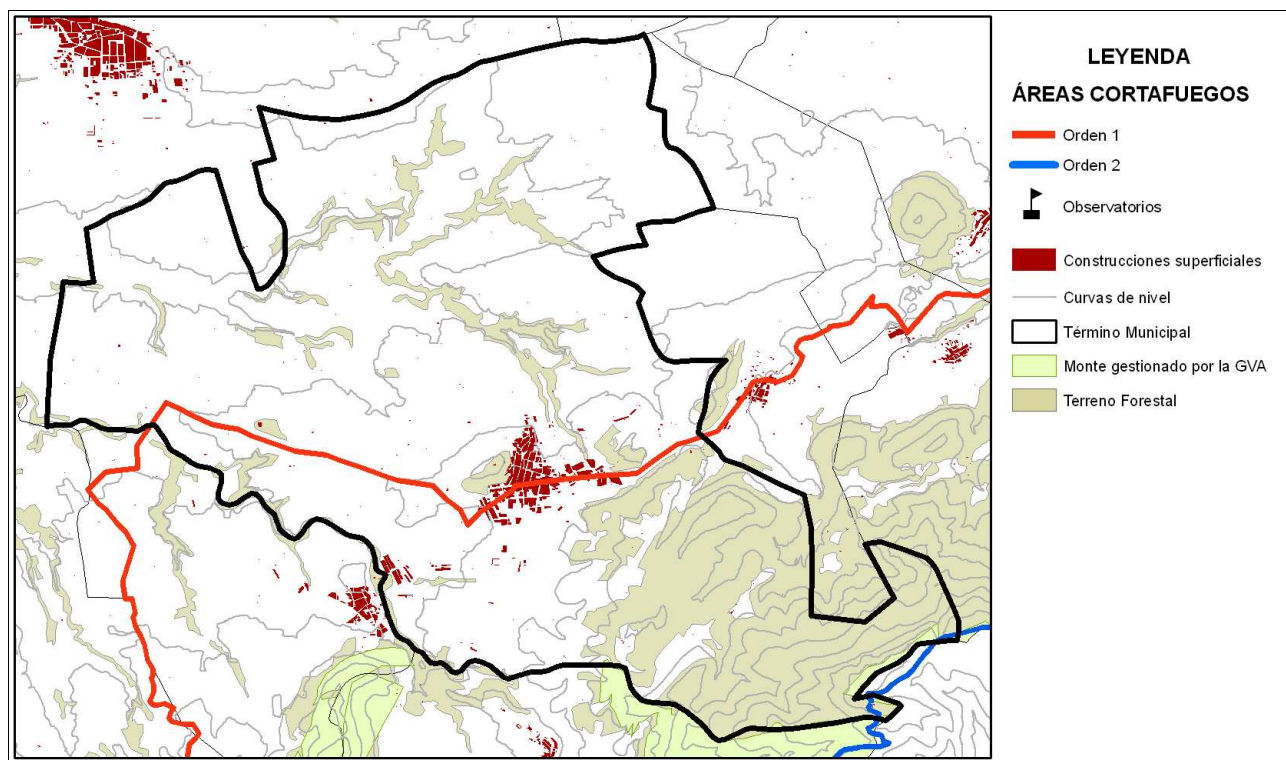

Área urbanizada	025	Coordenadas UTM	Término municipal
-----------------	-----	-----------------	-------------------

Castelló de Rugat

X: 727150,08  
Y: 4306237,18

Castelló de Rugat

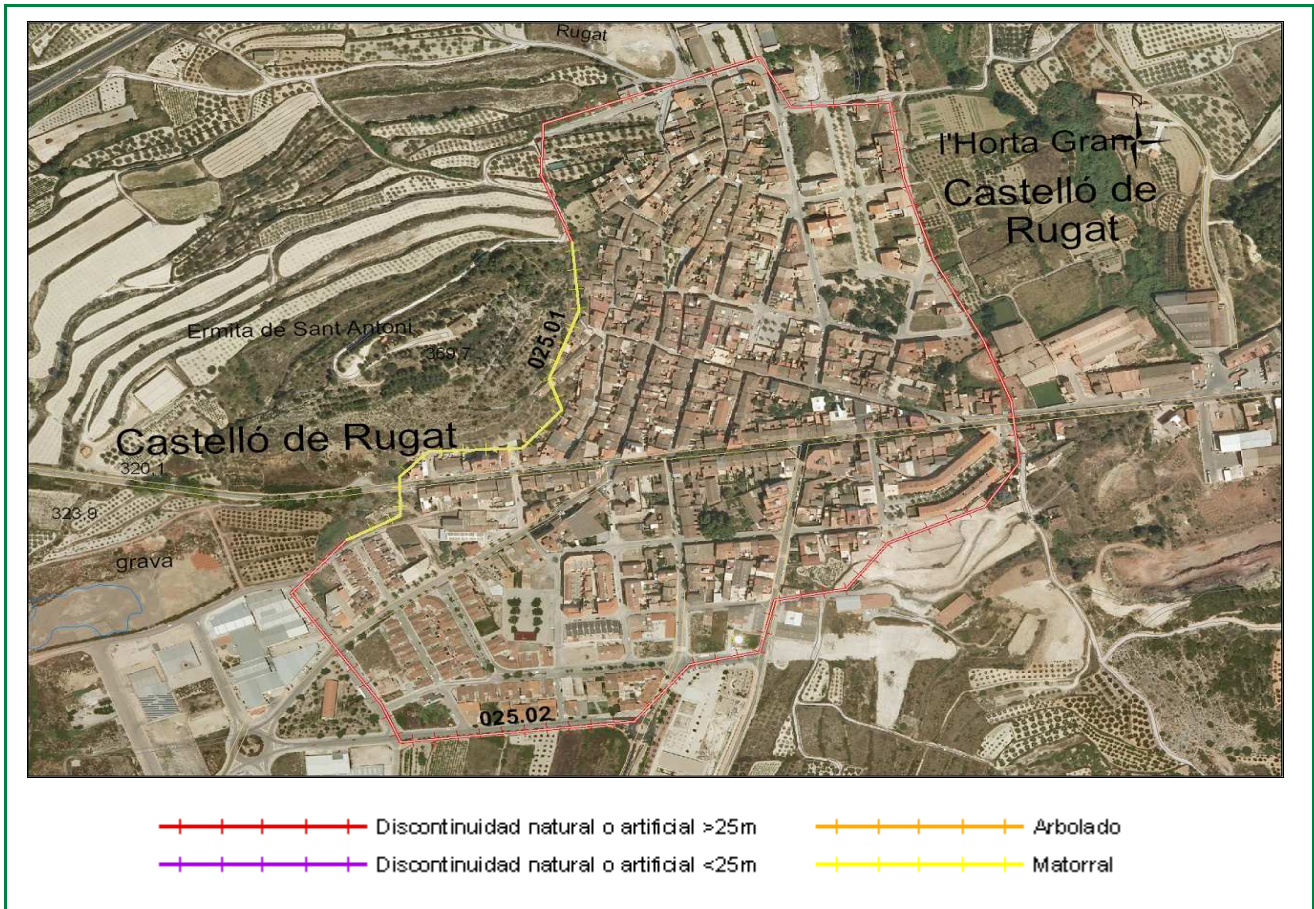

Clasificación según el Estudio básico para la protección contra incendios forestales del Ministerio de Medio Ambiente

**Tipo (descripción):** Población en mosaico agro-forestal

**Índice de peligro:** Medio

**Viales de acceso**

**Número de viales:** 4

**Tratamiento de la vegetación junto a los viales de acceso:** no

**Zona perimetral**

**Vial perimetral:** No existe

**Área cortafuegos:** no

Tramo	Longitud (m)	Vegetación circundante
01	518	Matorral
02	2071	Discontinuidad natural o artificial >25m

Estimación económica de la ejecución del área cortafuegos

1.941,12 €

Estimación económica del mantenimiento del área cortafuegos cada 4 años

647,04 €



Polígono industrial	004	Coordenadas UTM	Término municipal
Pol. Ind. Castelló de Rugat		X: 727715 Y: 4306252	Castelló de Rugat
004.09	51	Matorral	

---