

**Canals** **Codigo INE 460811** **Comarca La Costera**

Datos municipales

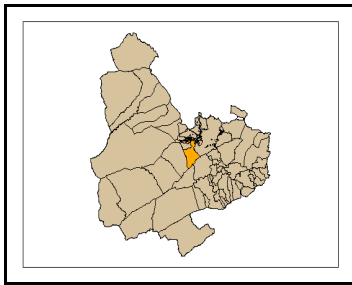

Superficie total (ha)	Superficie forestal (ha)	Superficie forestal gestionada GVA (ha)
2.184,66	483,79	230,80

Montes gestionados por la GVA  
V3021

Zona Meteorológica 5

Plan Local de Prevención de Incendios Forestales

Paraje Natural Municipal  
No tiene (2009)

Plan Local de Quemass  
SI

Parque Natural No tiene (2009)  
Plan de Prevención de Incendios Forestales del  
Parque Natural

Análisis estadístico

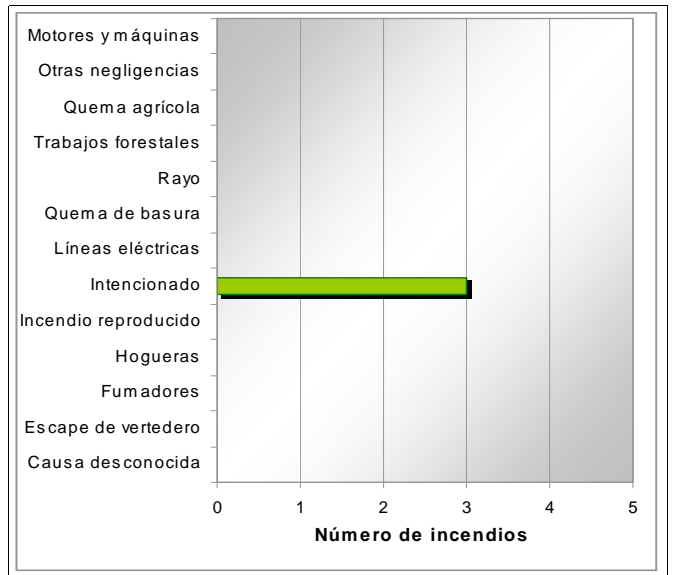
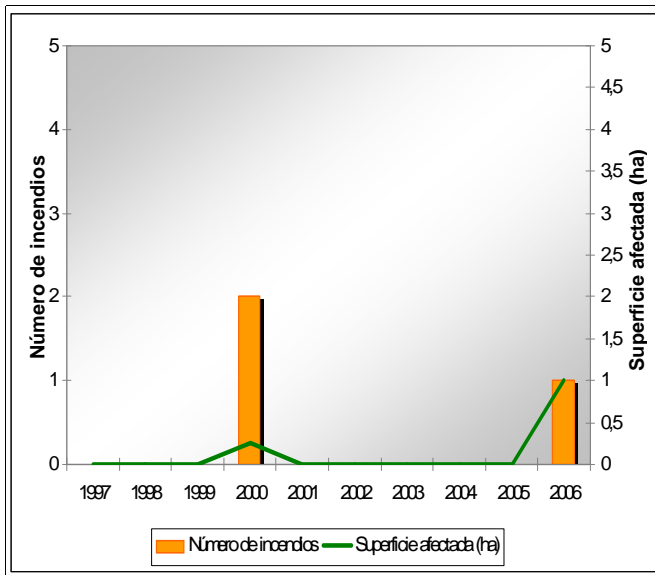

Plan de prevención de causas

<b>Instalaciones recreativas</b>		AR: área recreativa ZA: zona de acampada R: refugio forestal								
<b>Áreas urbanizadas</b>	Els Cincs Germans									
<b>Parques eólicos</b>										
<b>Infraestructuras lineales</b>	<table border="1"> <thead> <tr> <th colspan="2">Carreteras</th> </tr> </thead> <tbody> <tr> <td>RIGE Autonómica Diputación Local</td> <td>Longitud total (m) 22.779</td> </tr> </tbody> </table>	Carreteras		RIGE Autonómica Diputación Local	Longitud total (m) 22.779	<table border="1"> <thead> <tr> <th colspan="2">Líneas ferréass</th> </tr> </thead> <tbody> <tr> <td>RENFE</td> <td>Longitud total (m) 3.071</td> </tr> </tbody> </table>	Líneas ferréass		RENFE	Longitud total (m) 3.071
Carreteras										
RIGE Autonómica Diputación Local	Longitud total (m) 22.779									
Líneas ferréass										
RENFE	Longitud total (m) 3.071									
<b>Polígonos industriales</b>										

Canals

Código INE 460811

Comarca La Costera

Plan de infraestructuras

Mapa de viales y puntos de agua

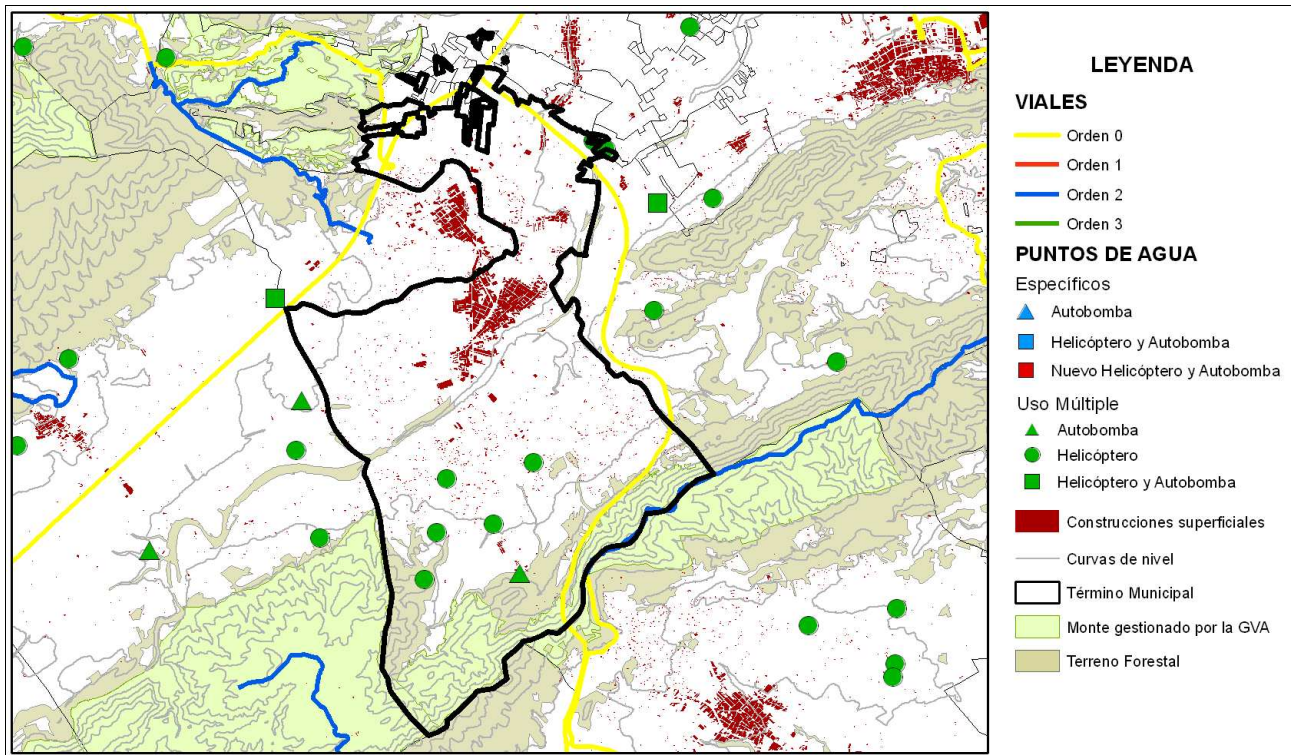

Mapa de áreas cortafuegos

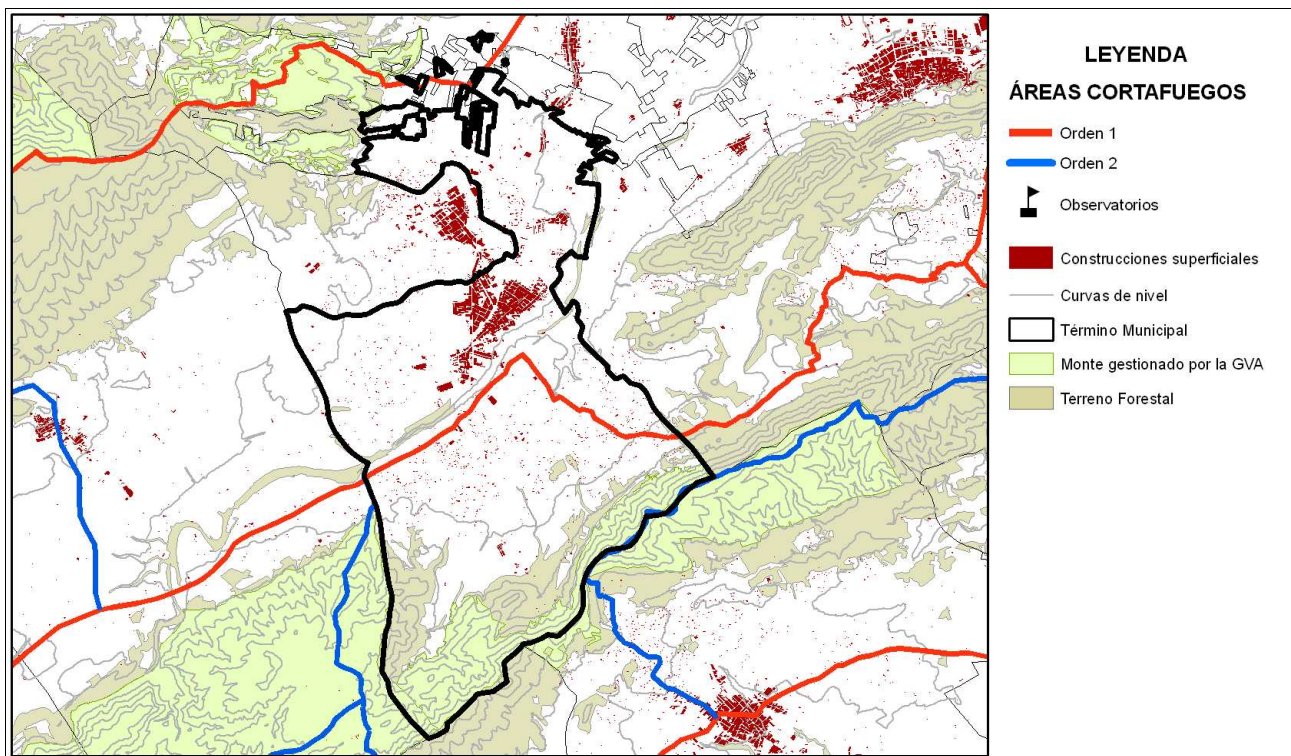

Área urbanizada	017	Coordenadas UTM	Término municipal
Els Cincs Germans		X: 711628,5 Y: 4313636,53	Canals

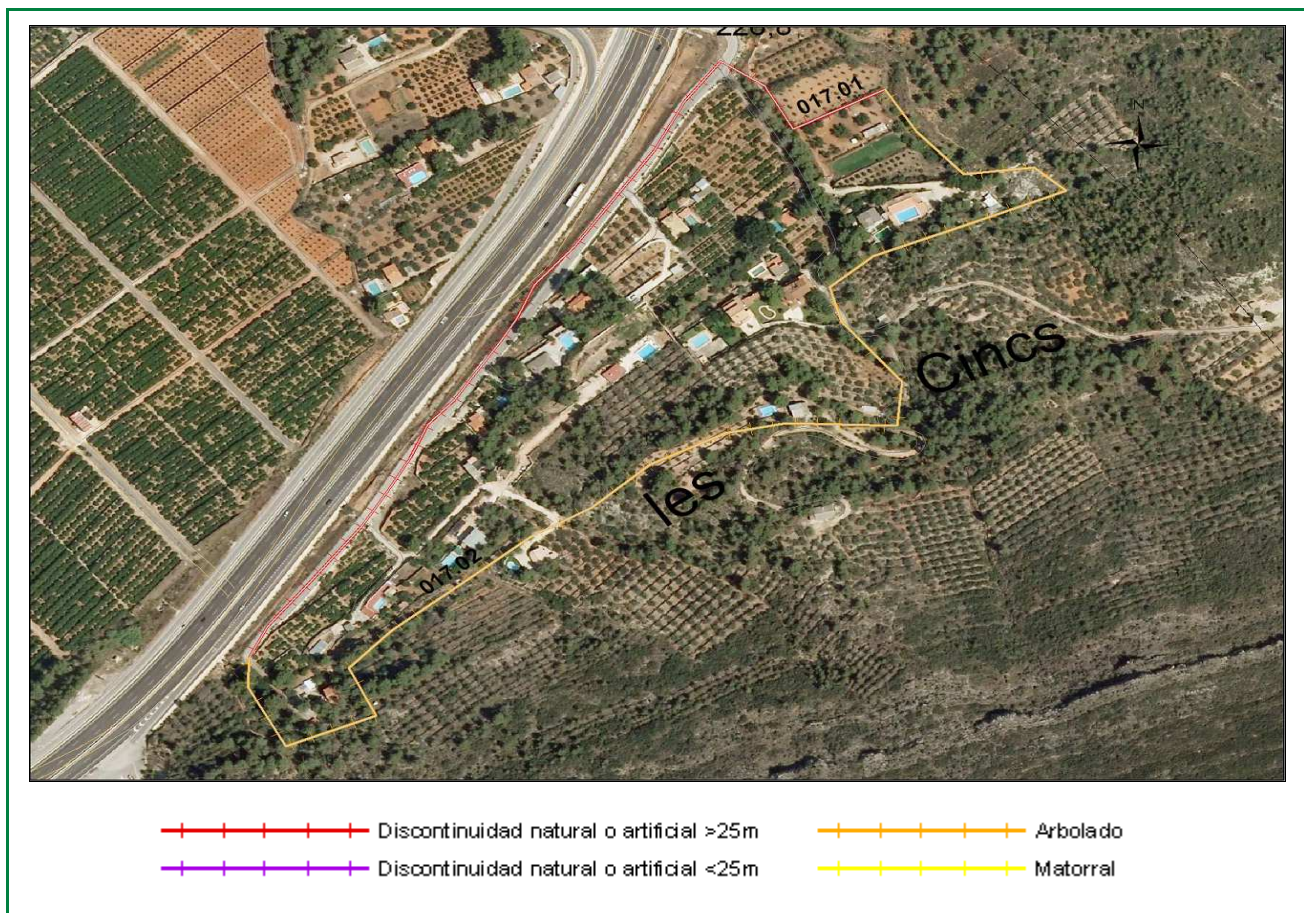

Clasificación según el Estudio básico para la protección contra incendios forestales del Ministerio de Medio Ambiente

**Tipo (descripción):** Urbanización dispersa en el arbolado

**Índice de peligro:** Muy Alto

**Viales de acceso**

**Número de viales:** 1

**Tratamiento de la vegetación junto a los viales de acceso:** no

**Zona perimetral**

**Vial perimetral:** No existe

**Área cortafuegos:** no

Tramo	Longitud (m)	Vegetación circundante
01	649	Discontinuidad natural o artificial >25m
02	985	Arbolado

Estimación económica de la ejecución del área cortafuegos

**3.691,90 €**

Estimación económica del mantenimiento del área cortafuegos cada 4 años

**1.230,63 €**