

Bolbaite **Codigo INE 460734** **Comarca La Canal de Navarrés**

Datos municipales

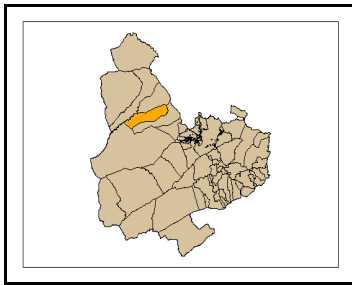

Superficie total (ha)	Superficie forestal (ha)	Superficie forestal gestionada GVA (ha)
4.039,29	2.518,53	1.440,80

Montes gestionados por la GVA
V071

Zona Meteorológica 3

Plan Local de Prevención de Incendios Forestales

Paraje Natural Municipal
No tiene (2009)

Plan Local de Quemass
SI

Parque Natural No tiene (2009)
Plan de Prevención de Incendios Forestales del
Parque Natural

Análisis estadístico

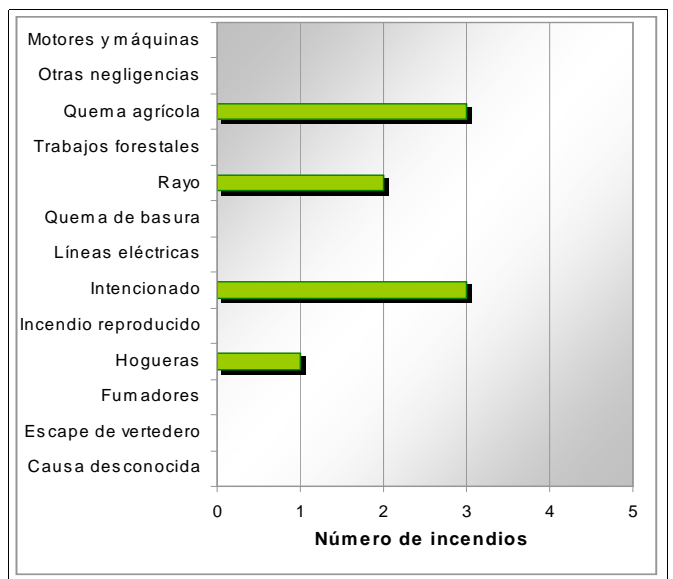
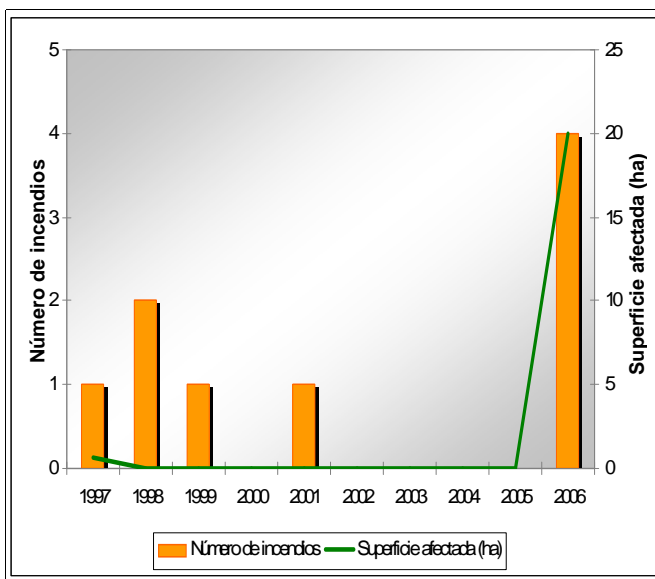

Plan de prevención de causas

Instalaciones recreativas		AR: área recreativa ZA: zona de acampada R: refugio forestal						
Áreas urbanizadas	Bolbaite							
Parques eólicos								
Infraestructuras lineales	<table border="1"> <thead> <tr><th>Carreteras</th></tr> </thead> <tbody> <tr> <td>Diputación</td> <td>Longitud total (m) 3.733</td> </tr> </tbody> </table>	Carreteras	Diputación	Longitud total (m) 3.733	<table border="1"> <thead> <tr><th>Líneas ferréass</th></tr> </thead> <tbody> <tr> <td></td> <td>Longitud total (m)</td> </tr> </tbody> </table>	Líneas ferréass		Longitud total (m)
Carreteras								
Diputación	Longitud total (m) 3.733							
Líneas ferréass								
	Longitud total (m)							
Polígonos industriales								

Plan de infraestructuras

Mapa de viales y puntos de agua

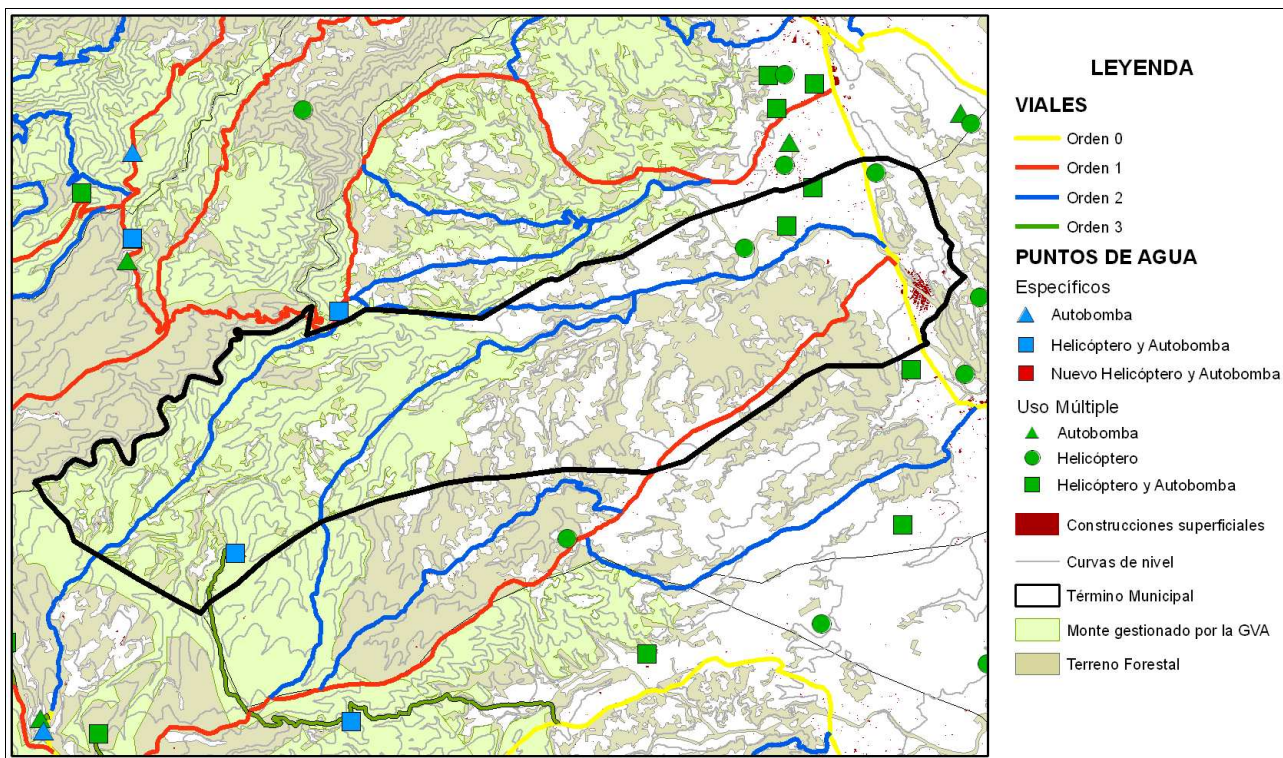

Mapa de áreas cortafuegos

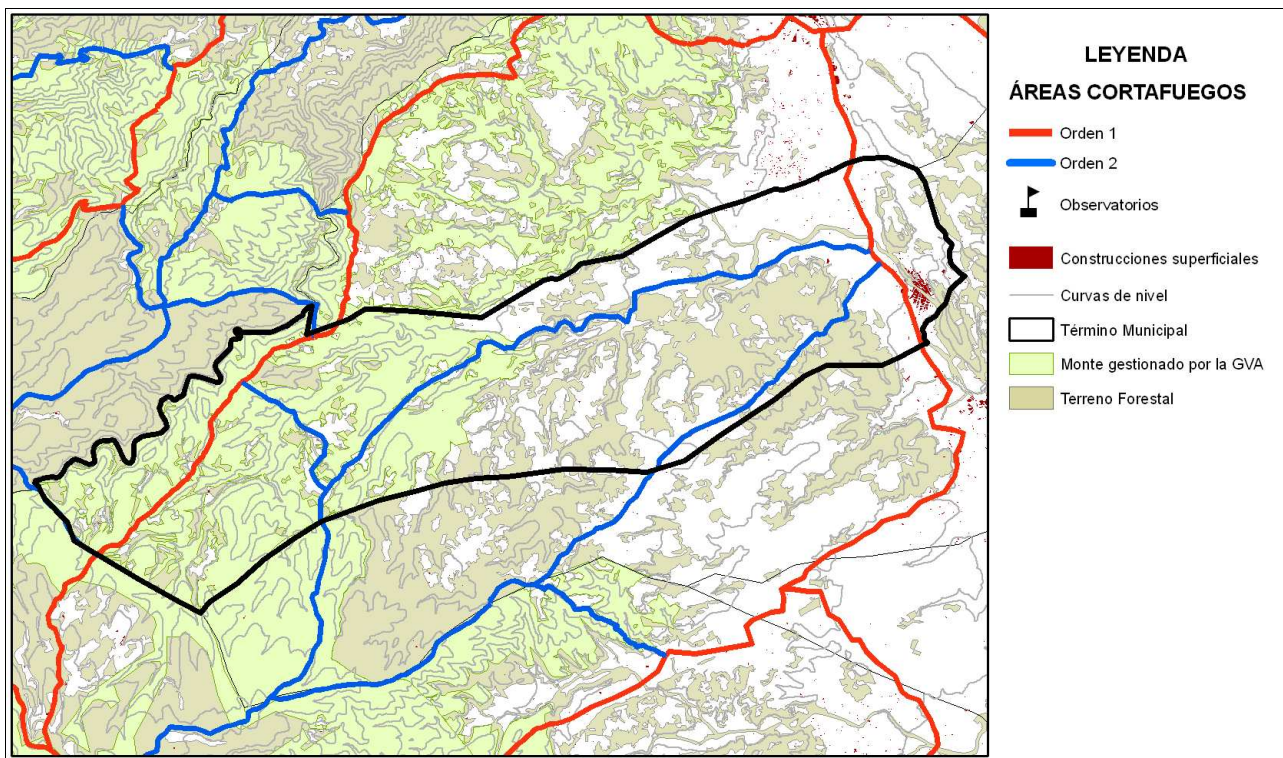

Área urbanizada	004	Coordenadas UTM	Término municipal
Bolbaite		X: 701343,74 Y: 4326286,57	Bolbaite

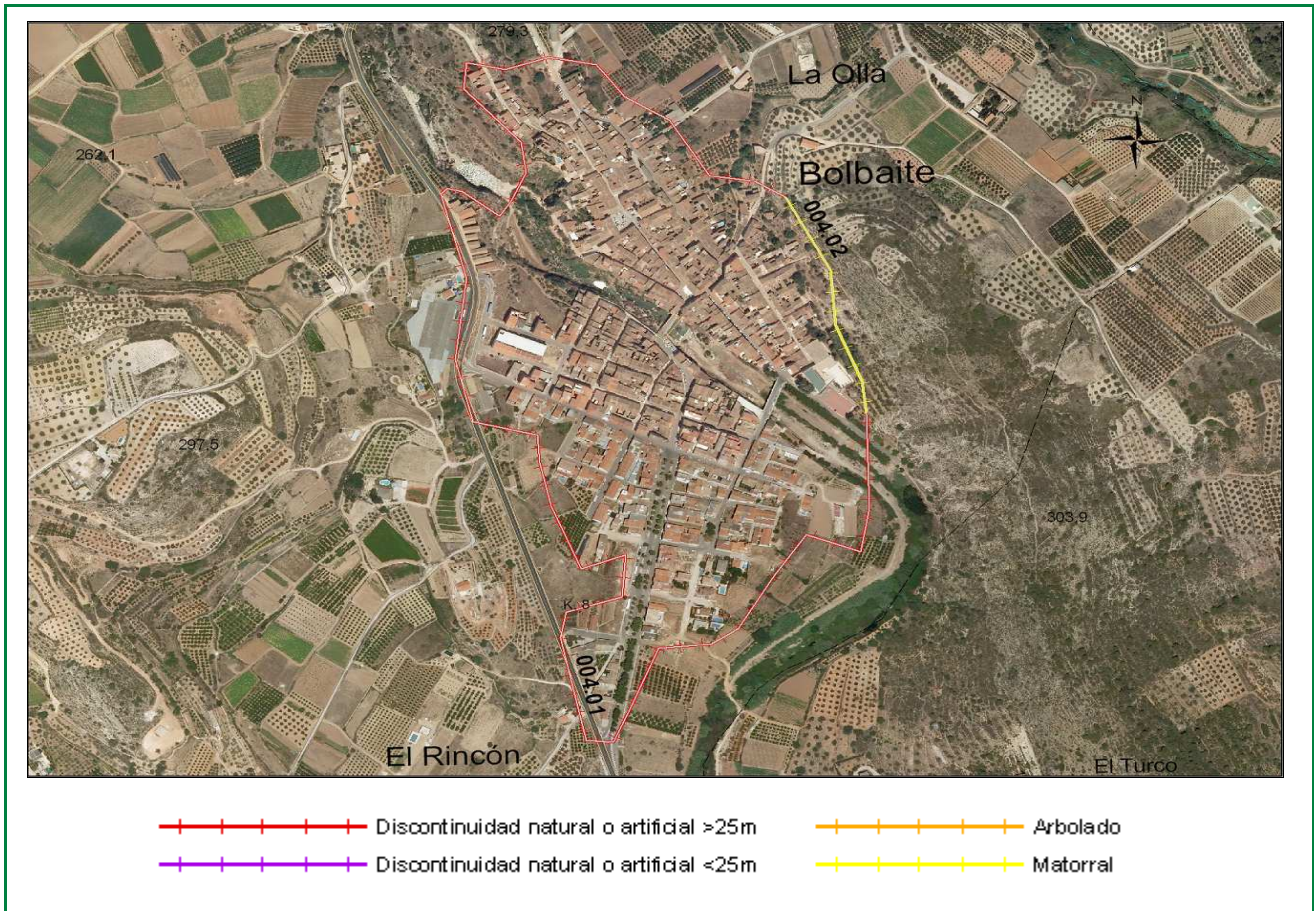

Clasificación según el Estudio básico para la protección contra incendios forestales del Ministerio de Medio Ambiente

Tipo (descripción): Población en mosaico agro-forestal

Índice de peligro: Medio

Viales de acceso

Número de viales: 4

Tratamiento de la vegetación junto a los viales de acceso: no

Zona perimetral

Vial perimetral: No existe

Área cortafuegos: no

Tramo	Longitud (m)	Vegetación circundante
01	2360	Discontinuidad natural o artificial >25 m
02	309	Matorral

Estimación económica de la ejecución del área cortafuegos

1.159,58 €

Estimación económica del mantenimiento del área cortafuegos cada 4 años

386,52 €