

Barxeta **Codigo INE 460459** **Comarca La Costera**

Datos municipales

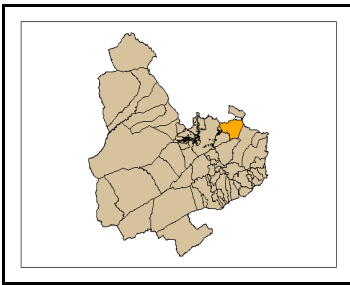

Superficie total (ha)	Superficie forestal (ha)	Superficie forestal gestionada GVA (ha)
2.852,98	1.285,66	0,00

Zona Meteorológica 5

Montes gestionados por la GVA
No tiene

Plan Local de Prevención de Incendios Forestales
SI 25/01/2010

Paraje Natural Municipal
Riu de Barxeta (2008)

Plan Local de Quemass
SI

Parque Natural No tiene (2009)
Plan de Prevención de Incendios Forestales del Parque Natural

Análisis estadístico

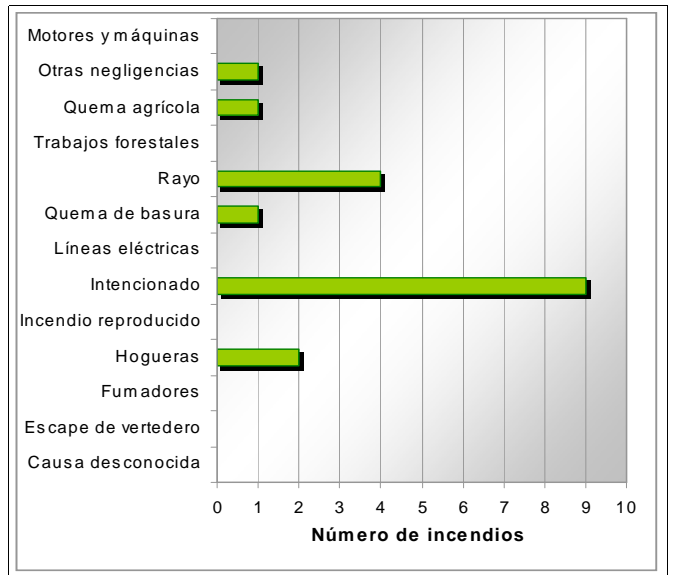
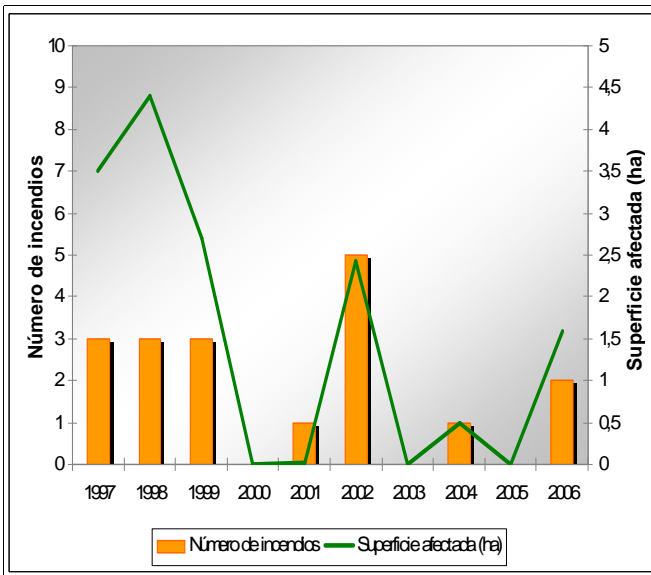

Plan de prevención de causas

Instalaciones recreativas		AR: área recreativa ZA: zona de acampada R: refugio forestal						
Áreas urbanizadas	Barxeta	Pla del Raboser						
Parques eólicos								
Infraestructuras lineales	<table border="1"> <thead> <tr><th>Carreteras</th></tr> </thead> <tbody> <tr> <td>Diputación</td> <td>Longitud total (m) 12.929</td> </tr> </tbody> </table>	Carreteras	Diputación	Longitud total (m) 12.929	<table border="1"> <thead> <tr><th>Líneas ferréass</th></tr> </thead> <tbody> <tr> <td></td> <td>Longitud total (m)</td> </tr> </tbody> </table>	Líneas ferréass		Longitud total (m)
Carreteras								
Diputación	Longitud total (m) 12.929							
Líneas ferréass								
	Longitud total (m)							
Polígonos industriales								

Barxeta

Código INE 460459

Comarca La Costera

Plan de infraestructuras

Mapa de viales y puntos de agua

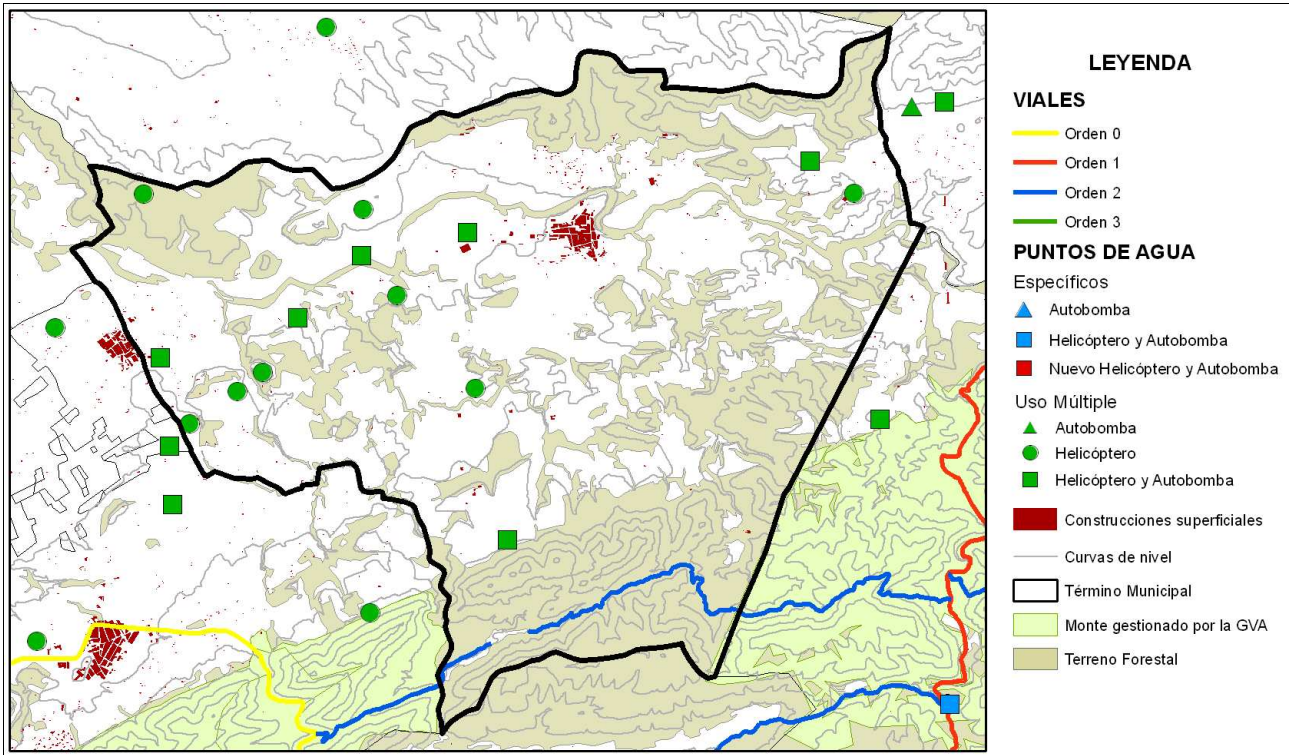

Mapa de áreas cortafuegos

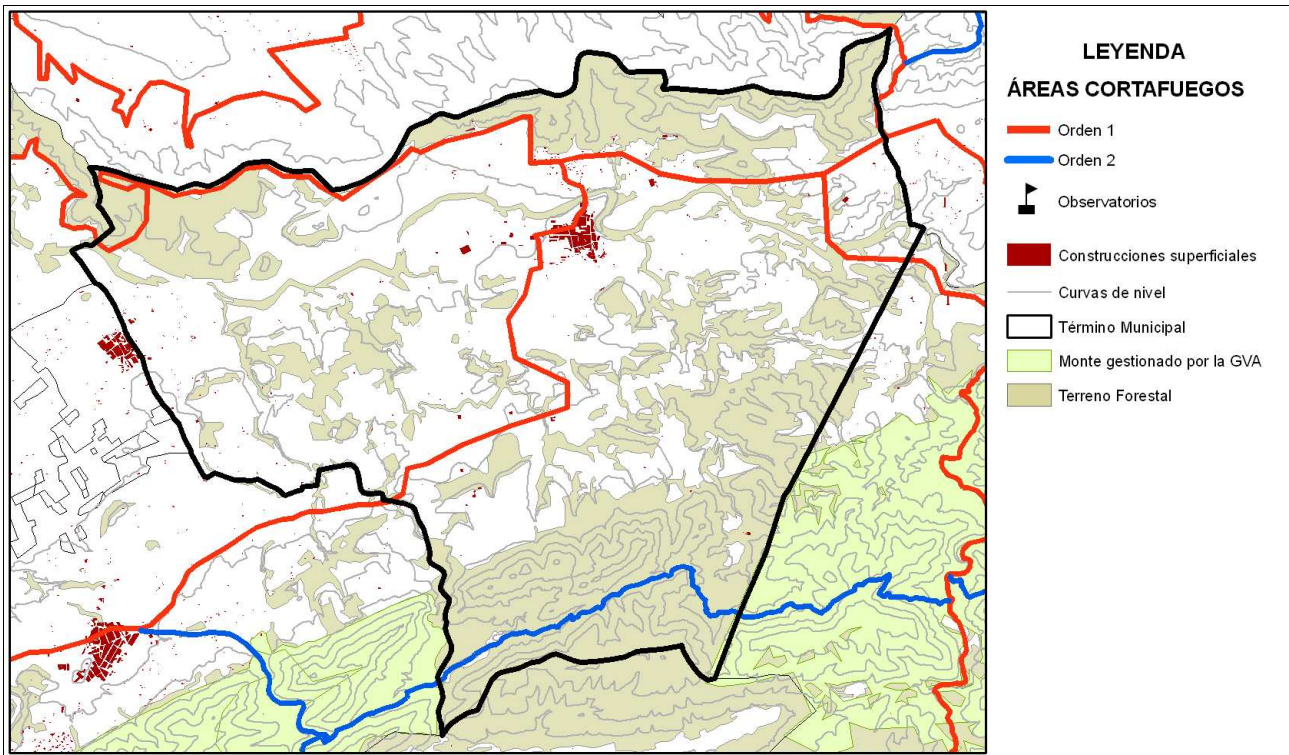

Área urbanizada	009	Coordenadas UTM	Término municipal
Pla del Raboser		X: 723899,03 Y: 4323273,9	Barxeta

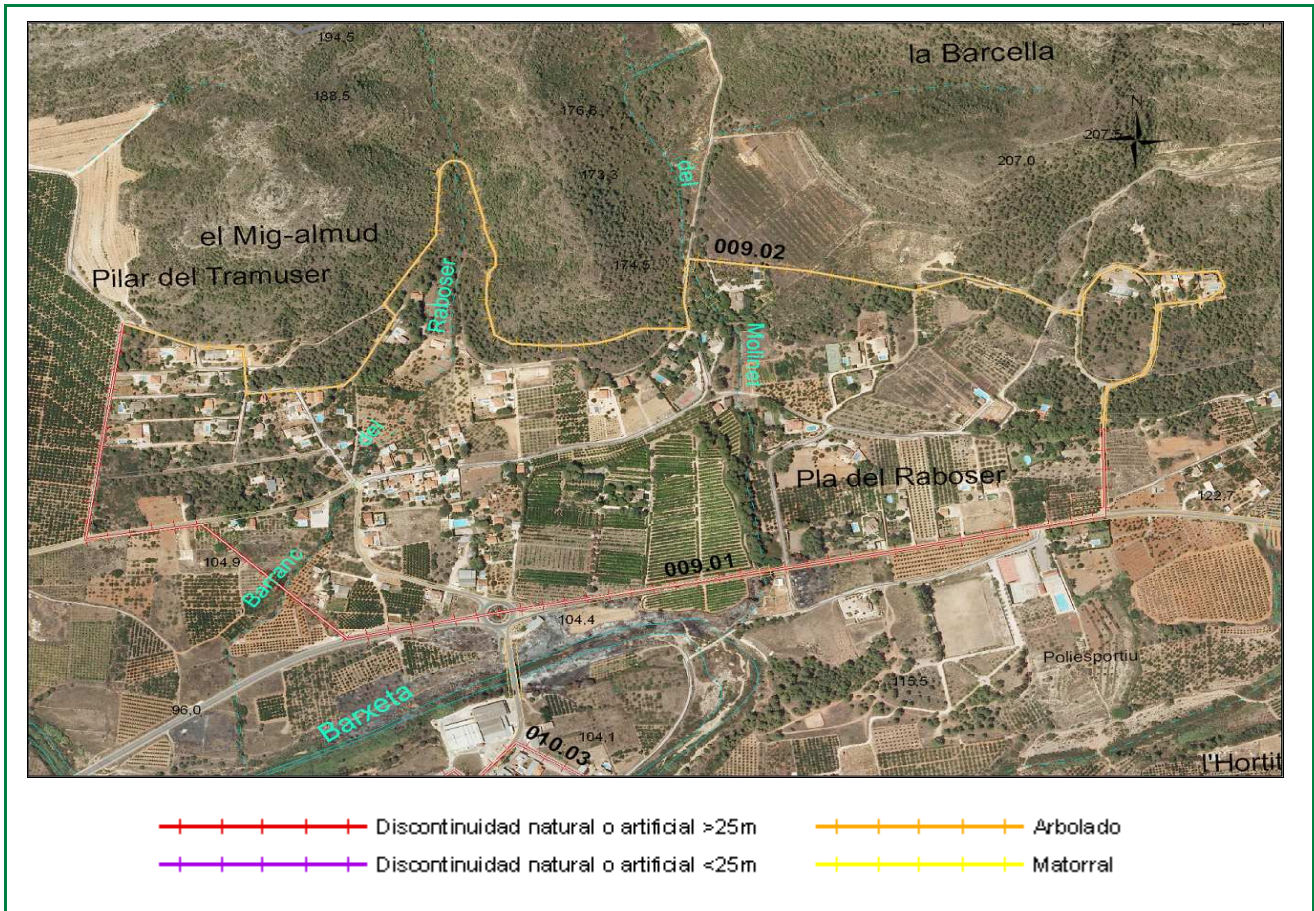

Clasificación según el Estudio básico para la protección contra incendios forestales del Ministerio de Medio Ambiente

Tipo (descripción): Población en mosaico agro-forestal

Índice de peligro: Medio

Viales de acceso

Número de viales: 6

Tratamiento de la vegetación junto a los viales de acceso: si

Zona perimetral

Vial perimetral: Si existe

Área cortafuegos: no

Tramo	Longitud (m)	Vegetación circundante
01	1779	Discontinuidad natural o artificial >25m
02	2381	Arbolado

Estimación económica de la ejecución del área cortafuegos

8.929,68 €

Estimación económica del mantenimiento del área cortafuegos cada 4 años

2.976,56 €

Área urbanizada	010	Coordenadas UTM	Término municipal
Barxeta		X: 723627,22 Y: 4322589,49	Barxeta

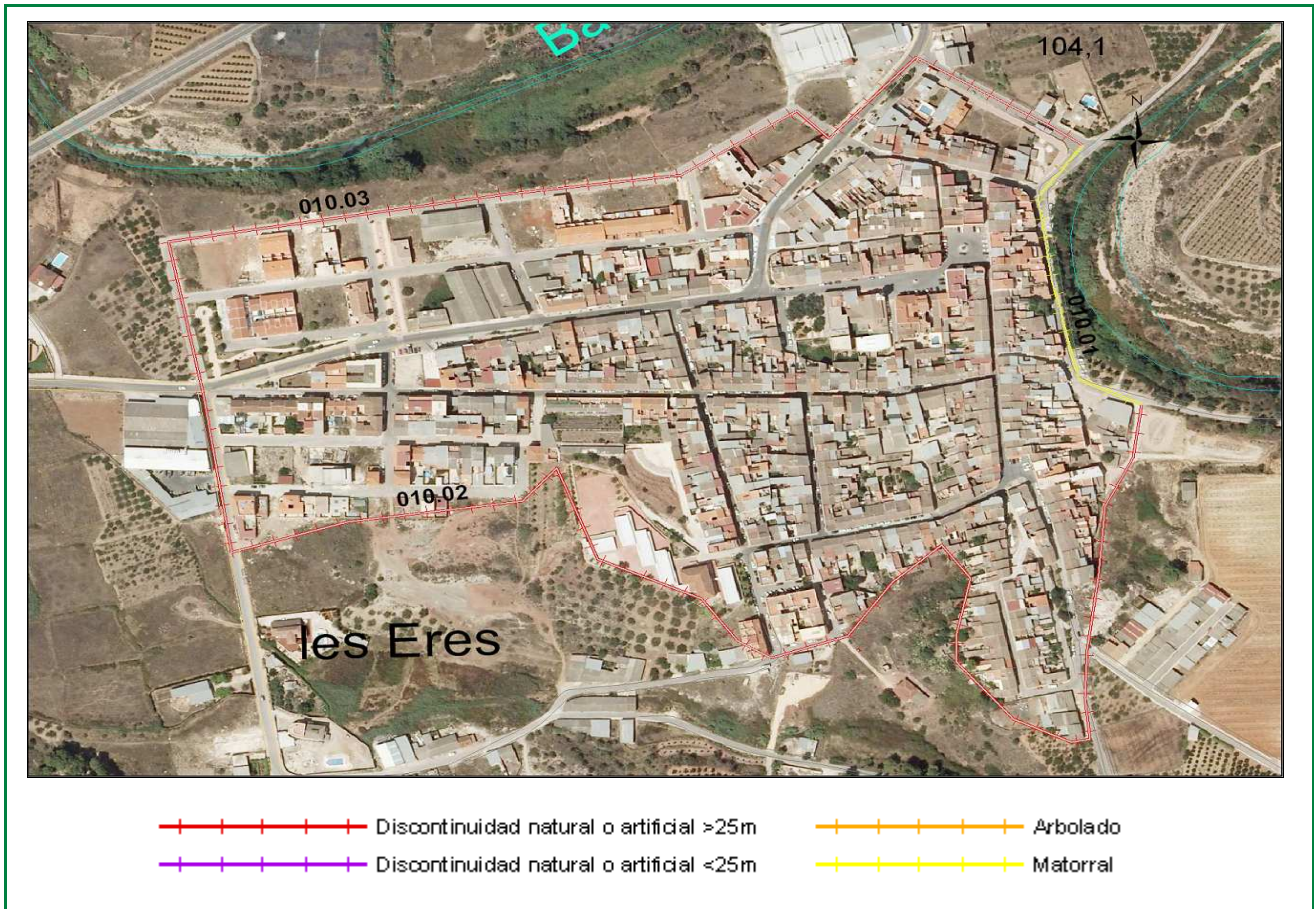

Clasificación según el Estudio básico para la protección contra incendios forestales del Ministerio de Medio Ambiente

Tipo (descripción): Borde de gran Población con matorral

Índice de peligro: Medio

Viales de acceso

Número de viales: 4

Tratamiento de la vegetación junto a los viales de acceso: no

Zona perimetral

Vial perimetral: No existe

Área cortafuegos: no

Tramo	Longitud (m)	Vegetación circundante
01	233	Matorral
02	1042	Discontinuidad natural o artificial >25m
03	897	Discontinuidad natural o artificial >25m

Estimación económica de la ejecución del área cortafuegos

872,78 €

Estimación económica del mantenimiento del área cortafuegos cada 4 años

290,92 €