

Albaida **Codigo INE 460060** **Comarca La Vall d'Albaida**

Datos municipales

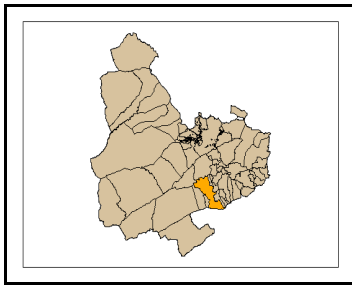

Superficie total (ha)	Superficie forestal (ha)	Superficie forestal gestionada GVA (ha)
3.542,59	1.025,50	349,70

Montes gestionados por la GVA
V1028V015

Zona Meteorológica 5

Plan Local de Prevención de Incendios Forestales

Paraje Natural Municipal
No tiene (2009)

Plan Local de Quemass
SI

Parque Natural No tiene (2009)
Plan de Prevención de Incendios Forestales del
Parque Natural

Análisis estadístico

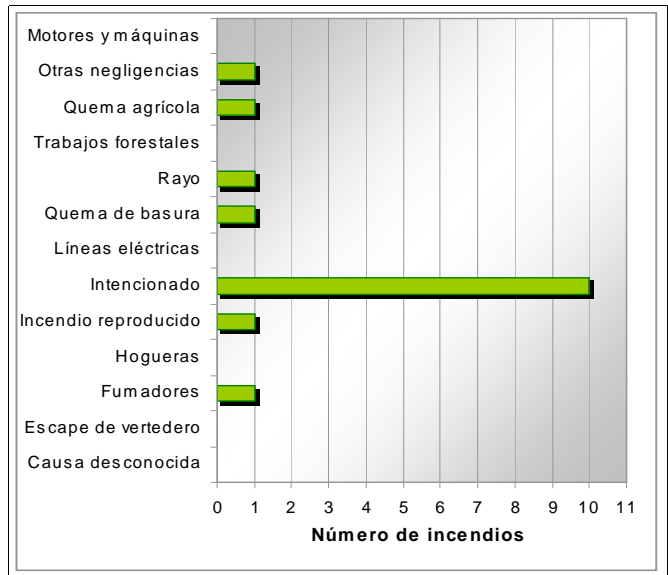
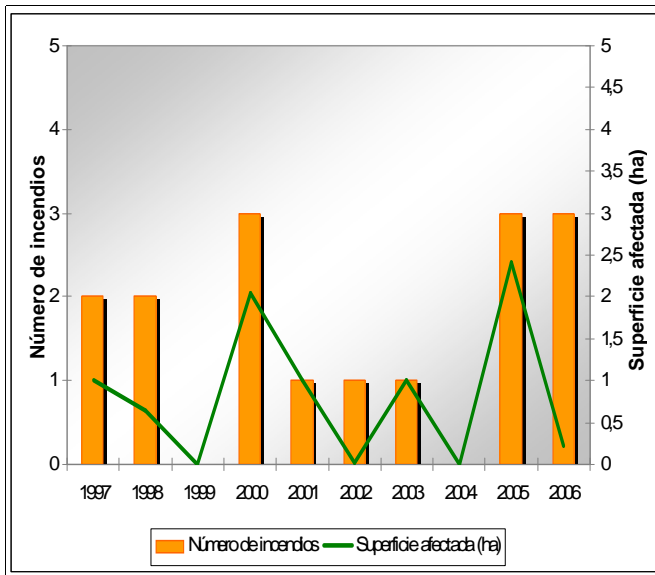

Plan de prevención de causas

Instalaciones recreativas	Casa el Clau	AR: área recreativa ZA: zona de acampada R: refugio forestal								
Áreas urbanizadas	Albaida Molí de la Creu Don Bosco									
Parques eólicos										
Infraestructuras lineales	<table border="1"> <thead> <tr><th colspan="2">Carreteras</th></tr> </thead> <tbody> <tr> <td>RIGE Autonómica Diputación</td> <td>Longitud total (m) 20.219</td> </tr> </tbody> </table>	Carreteras		RIGE Autonómica Diputación	Longitud total (m) 20.219	<table border="1"> <thead> <tr><th colspan="2">Líneas ferréass</th></tr> </thead> <tbody> <tr> <td>RENFE</td> <td>Longitud total (m) 4.066</td> </tr> </tbody> </table>	Líneas ferréass		RENFE	Longitud total (m) 4.066
Carreteras										
RIGE Autonómica Diputación	Longitud total (m) 20.219									
Líneas ferréass										
RENFE	Longitud total (m) 4.066									
Polígonos industriales	Pol. Ind. El Romeral Zona 19-Beniati Zona 24-La Pedrera									

Albaida

Código INE 460060

Comarca La Vall d'Albaida

Plan de infraestructuras

Mapa de viales y puntos de agua

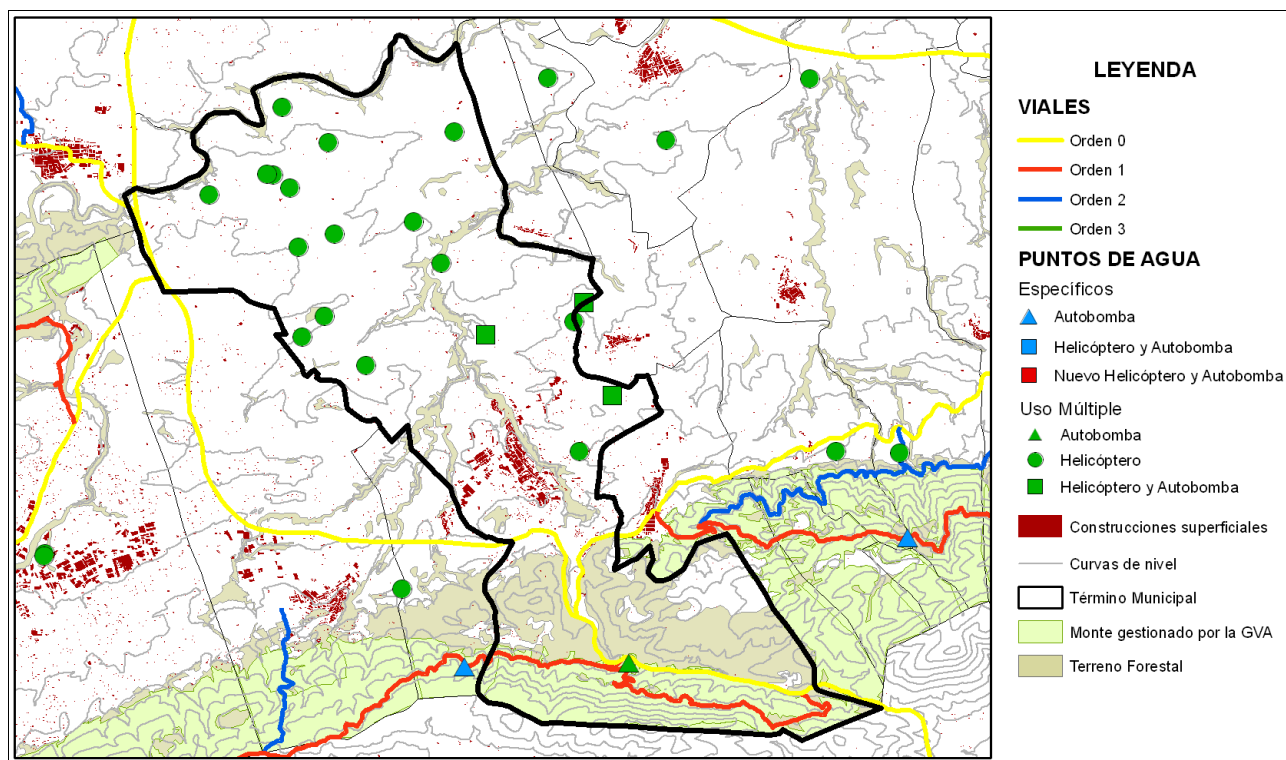

Mapa de áreas cortafuegos

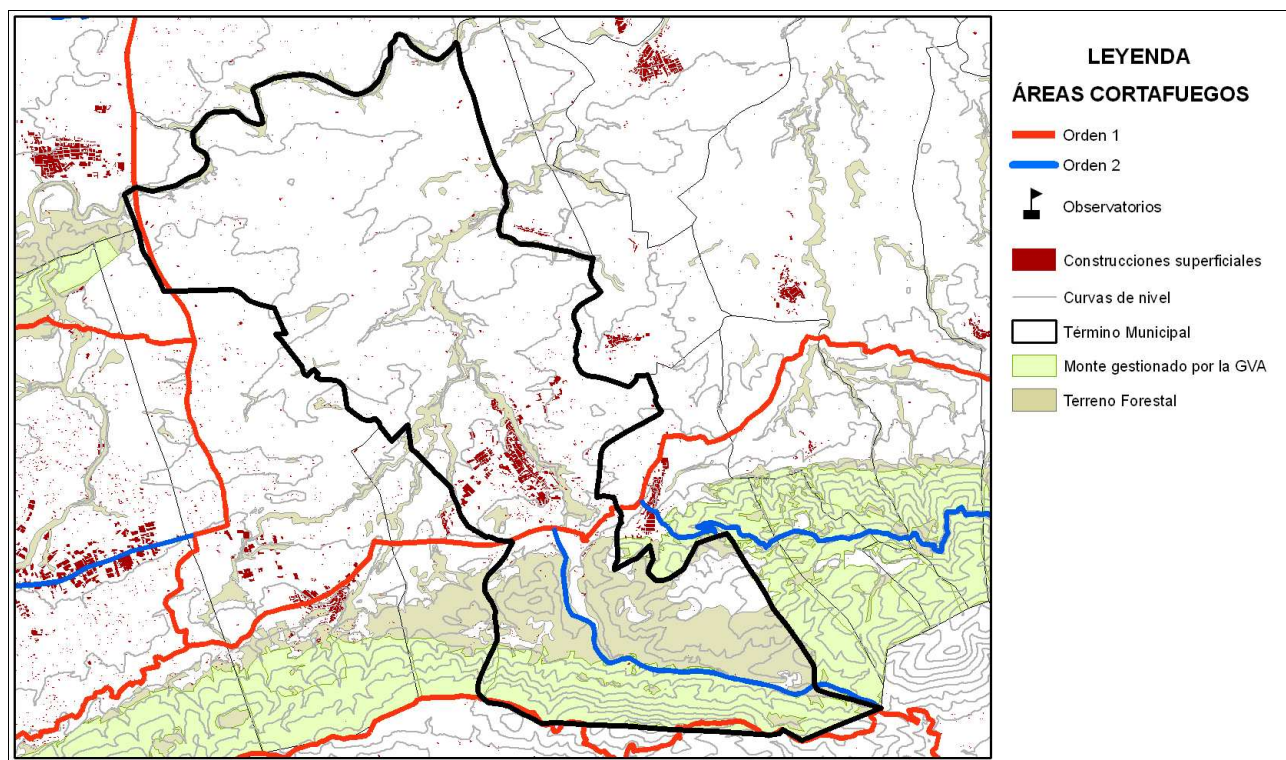

Área urbanizada	027	Coordenadas UTM	Término municipal
Molí de la Creu		X: 715194,13 Y: 4302858,65	Albaida

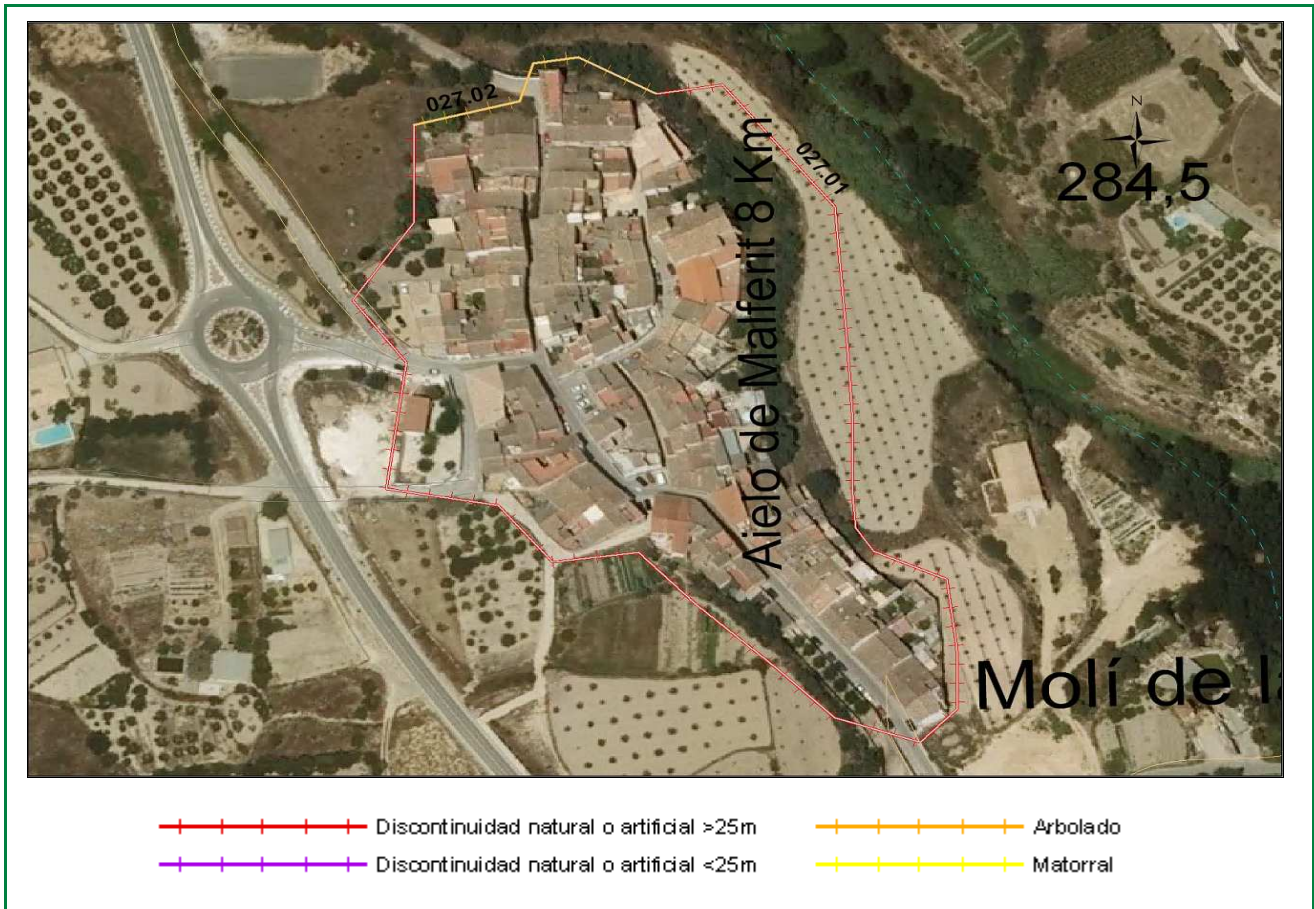

Clasificación según el Estudio básico para la protección contra incendios forestales del Ministerio de Medio Ambiente

Tipo (descripción): Interfaz de Urbanización compacta y matorral

Índice de peligro: Medio

Viales de acceso

Número de viales: 4

Tratamiento de la vegetación junto a los viales de acceso: no

Zona perimetral

Vial perimetral: No existe

Área cortafuegos: no

Tramo	Longitud (m)	Vegetación circundante
01	616	Discontinuidad natural o artificial >25m
02	87	Arbolado

Estimación económica
de la ejecución del área
cortafuegos

326,04 €

Estimación económica del
mantenimiento del área
cortafuegos cada 4 años

108,68 €

Área urbanizada	028	Coordenadas UTM	Término municipal
-----------------	-----	-----------------	-------------------

Albaida

X: 715483,29
Y: 4302120,52

Albaida

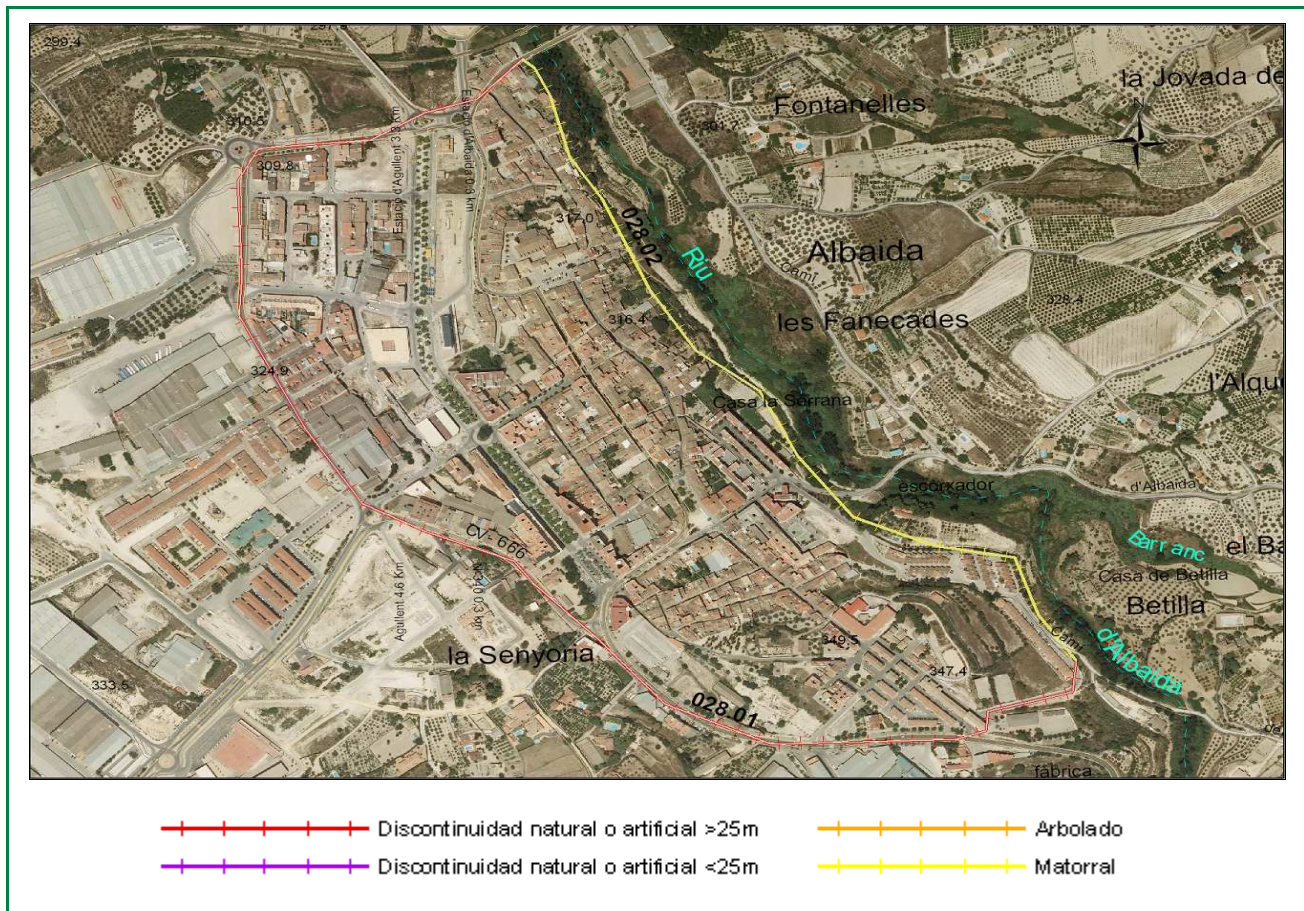

Clasificación según el Estudio básico para la protección contra incendios forestales del Ministerio de Medio Ambiente

Tipo (descripción): Borde de gran Población con matorral

Índice de peligro: Medio

Viales de acceso

Número de viales: 6

Tratamiento de la vegetación junto a los viales de acceso: no

Zona perimetral

Vial perimetral: No existe

Área cortafuegos: no

Tramo	Longitud (m)	Vegetación circundante
01	1986	Discontinuidad natural o artificial >25m
02	1161	Matorral

Estimación económica de la ejecución del área cortafuegos

4.355,50 €

Estimación económica del mantenimiento del área cortafuegos cada 4 años

1.451,83 €

Área urbanizada	031	Coordenadas UTM	Término municipal
Don Bosco		X: 715543,96 Y: 4299725,43	Albaida/Benissoda

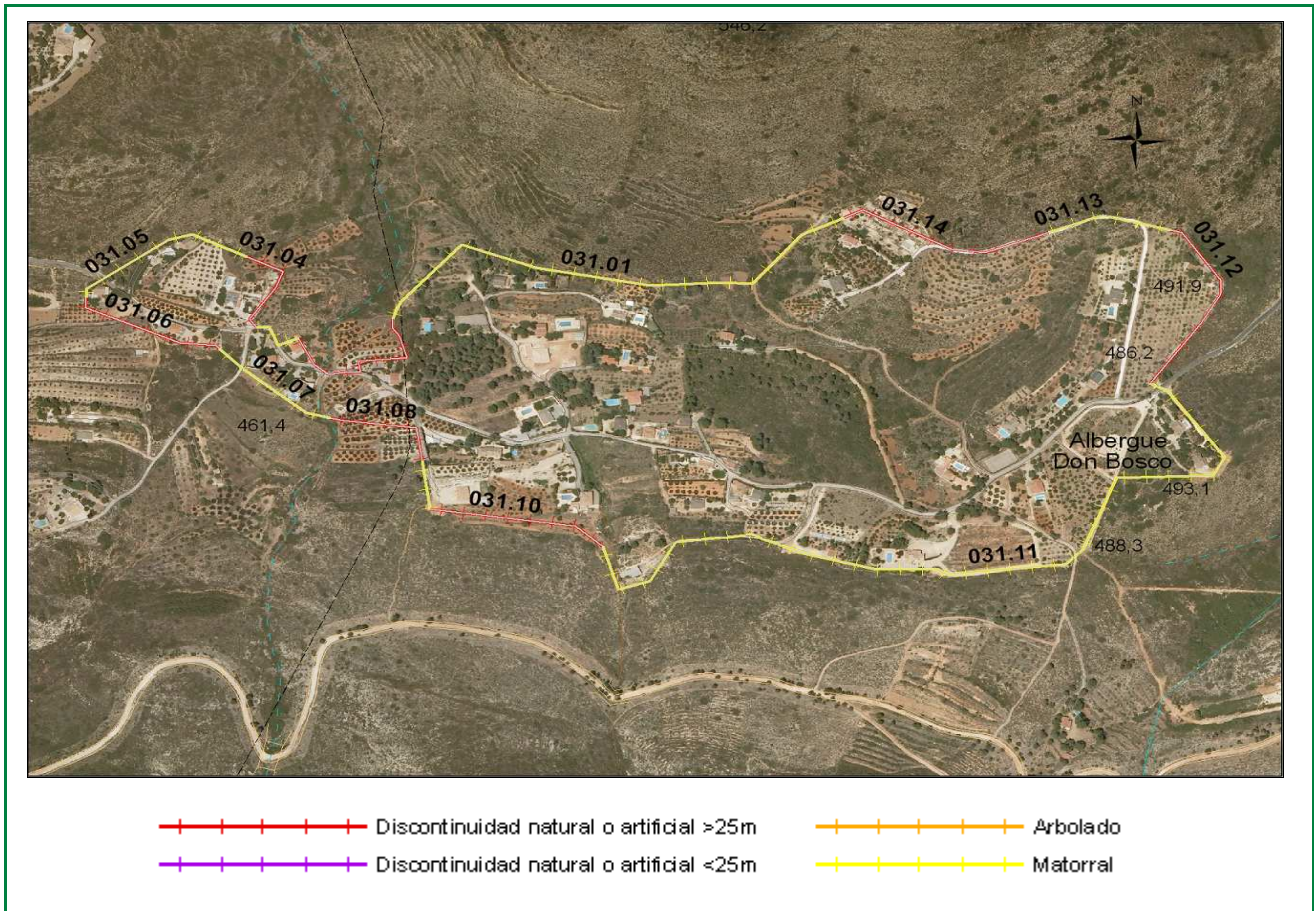

Clasificación según el Estudio básico para la protección contra incendios forestales del Ministerio de Medio Ambiente

Tipo (descripción): Urbanización dispersa en el matorral

Índice de peligro: Alto

Viales de acceso

Número de viales: 4

Tratamiento de la vegetación junto a los viales de acceso: no

Zona perimetral

Vial perimetral: No existe

Área cortafuegos: no

Tramo	Longitud (m)	Vegetación circundante
01	512	Matorral
02	187	Discontinuidad natural o artificial >25m
03	55	Matorral
04	112	Discontinuidad natural o artificial >25m
05	189	Matorral
06	150	Discontinuidad natural o artificial >25m
07	134	Matorral
08	121	Discontinuidad natural o artificial >25m
09	55	Matorral
10	176	Discontinuidad natural o artificial >25m

Estimación económica de la ejecución del área cortafuegos

7.211,10 €

Estimación económica del mantenimiento del área cortafuegos cada 4 años

2.403,70 €

Área urbanizada	031	Coordenadas UTM	Término municipal
Don Bosco		X: 715543,96 Y: 4299725,43	Albaida/Benissoda
11	855	Matorral	
12	214	Discontinuidad natural o artificial >25m	
13	123	Matorral	
14	213	Discontinuidad natural o artificial >25m	

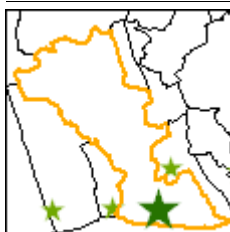
**Instalación recreativa**

Casa el Clau

Término municipal: Albaida

Coordenadas UTM: X: 716990

Y: 4299239

Fecha inventario: 09/07/2009

Nombre del monte: V1028V015

**Características de la instalación recreativa**

Área recreativa

Gestión	GVA
Construcciones	No
Paellers	No
Vallado perimetral	No
Zonas de aparcamiento	Si
Señalización	No

Puntos de agua

Embalses	Depósitos	Hidrantes	Aljibes	Fuentes
No	No	No	No	No
Otros				

Puntos de fuego**Paellers****Características constructivas**

Cubiertos:

Cerrados a tres vientos:

Resguardos laterales 1 metro:

Solera de hormigón 1 metro o más:

Red matachispas 0,5 cm de luz:

Orientación:

Otras construcciones con puntos de fuego

Red matachispas 0,5 cm de luz:

3 metros libres de vegetación alrededor del edificio:

3 metros libres de hierba seca alrededor del edificio:

Características del entorno

1 metro libre de combustible frente a la parte abierta:

3 metros libres de hierba, pinocha, hojarrasca y matorral:

Poda de árboles hasta 3 metros de altura en 5 metros:

Salida de humos sin ramas (mínimo 3 metros):

Riesgo*: Bajo

* Valoración subjetiva del riesgo a partir de las características analizadas

Vegetación**Interior**

Estado del matorral (FCC): 5%

Arbolado (FCC): 40%

Poda igual o mayor a 2/3 de altura o hasta 3 metros: Si

Existencia de chopos hembra: No

Perimetral

Cultivos en producción: No

Cultivos abandonados: No

Áreas cortafuegos (25 metros): No

Áreas cortafuegos con principio y fin en viales: No

Zona de aparcamiento

Desprovista de vegetación herbácea: Si

Existencia de chopos hembra: No

Contenedores y papeleras**Contenedores**

Material NO combustible, incluida tapa: No

Alejados de los puntos de fuego: Si

En zona de decapado u hormigonado: Si

Muretes que impiden el desplazamiento: No

Papeleras

Fabricadas con materiales NO inflamables: --

Cercanas a lugares de generación de residuos: --

Alajadas de puntos de fuego y del terreno forestal: --

Cartelería

Normas de uso del paellero: --

Cartel informativo cierre preemergencia 3: --

Otros carteles informativos: --

Vista general área recreativa



Punto de fuego

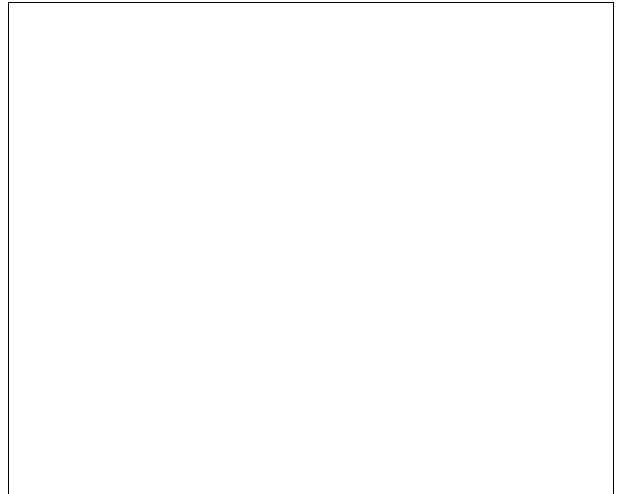
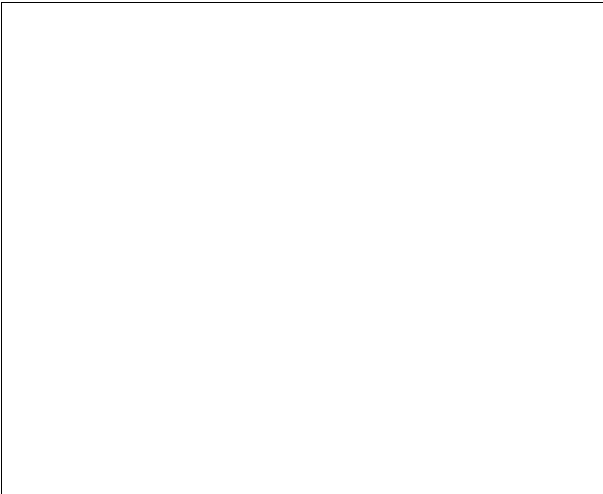

Contenedores



Carteleria

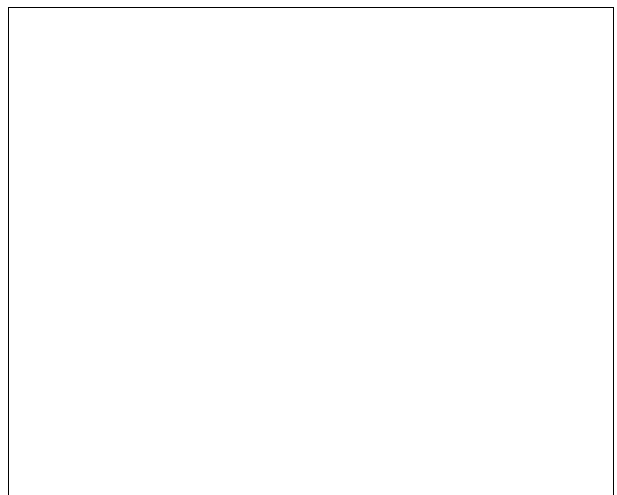

Notas:

Polígono industrial	009	Coordenadas UTM	Término municipal
Pol. Ind. El Romeral		X: 714805 Y: 4301740	Albaida



- Polígono industrial
- Otros polígonos industriales
- Construcciones superficiales
- Terreno forestal
- Límites administrativos

Comunicaciones

- Autopista
- Autovía
- Carreteras

Viales de acceso

Número de viales: 5

Tratamiento de la vegetación en viales de acceso: sí

Zona perimetral

Vial perimetral: sí

Área cortafuegos: no



Discontinuidad natural o artificial >25m

Arbolado

Discontinuidad natural o artificial <25m

Matorral

Tramo	Longitud (m)	Vegetación circundante
009.02	1278,23	Discontinuidad natural o artificial >25m
009.01	215,64	Matorral

Estimación económica de la ejecución del área cortafuegos

808,65 €

Estimación económica del mantenimiento del área cortafuegos cada 4 años

269,55 €

Polígono industrial	020	Coordenadas UTM	Término municipal
Zona 19-Beniati		X: 715949 Y: 4301611	Albaida

- Polígono industrial
- Otros polígonos industriales
- Construcciones superficiales
- Terreno forestal
- Límites administrativos

Comunicaciones

- Autopista
- Autovía
- Carreteras

Viales de acceso

Número de viales: 4

Tratamiento de la vegetación en viales de acceso: NO

Zona perimetral

Vial perimetral: no

Área cortafuegos: no

Discontinuidad natural o artificial >25m

Arbolado

Discontinuidad natural o artificial <25m

Matorral

Tramo	Longitud (m)	Vegetación circundante
020.02	1115,91	Discontinuidad natural o artificial >25m
020.01	136,04	Matorral

Estimación económica de la ejecución del área cortafuegos

510,15 €

Estimación económica del mantenimiento del área cortafuegos cada 4 años

170,05 €

Polígono industrial	021	Coordenadas UTM	Término municipal
Zona 24-La Pedrera		X: 716177 Y: 4301115	Albaida

- Polígono industrial
- Otros polígonos industriales
- Construcciones superficiales
- Terreno forestal
- Límites administrativos

Comunicaciones

- Autopista
- Autovía
- Carreteras

Viales de acceso

Número de viales: 2

Tratamiento de la vegetación en viales de acceso: NO

Zona perimetral

Vial perimetral: no

Área cortafuegos: no

Discontinuidad natural o artificial >25m

Arbolado

Discontinuidad natural o artificial <25m

Matorral

Tramo	Longitud (m)	Vegetación circundante
021.03	301,73	Arbolado
021.02	469,16	Discontinuidad natural o artificial >25m
021.01	549,37	Discontinuidad natural o artificial >25m

Estimación económica de la ejecución del área cortafuegos

1.131,49 €

Estimación económica del mantenimiento del área cortafuegos cada 4 años

377,16 €