

Aielo de Rugat **Codigo INE 460431** **Comarca La Vall d'Albaida**

Datos municipales

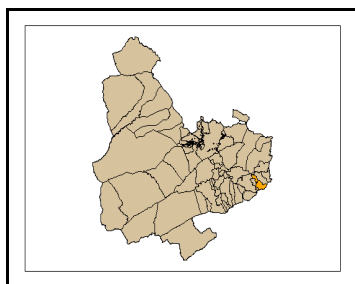

| Superficie total (ha) | Superficie forestal (ha) | Superficie forestal gestionada GVA (ha) |
|-----------------------|--------------------------|---|
| 783,48 | 445,86 | 0,00 |

Zona Meteorológica 5

Montes gestionados por la GVA
No tiene

Plan Local de Prevención de Incendios Forestales

Paraje Natural Municipal
No tiene (2009)

Plan Local de Quemias
SI

Parque Natural No tiene (2009)
Plan de Prevención de Incendios Forestales del Parque Natural

Análisis estadístico

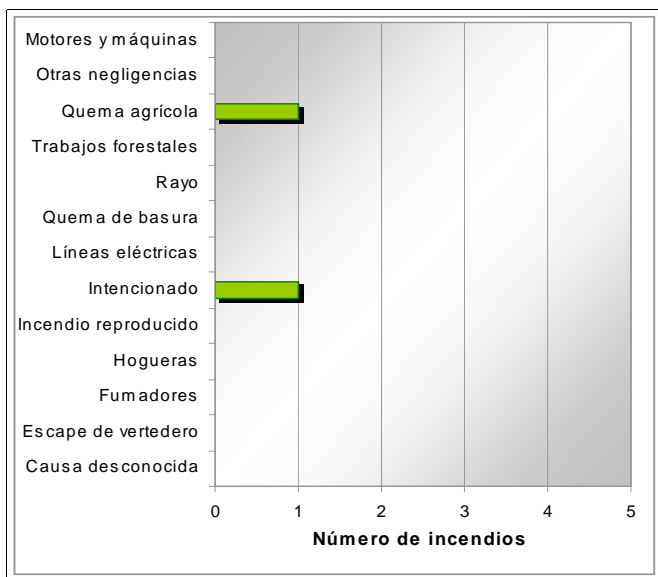
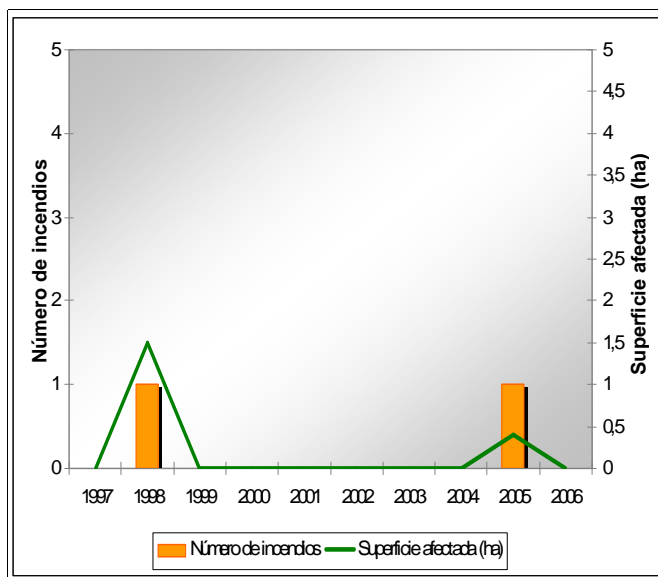

Plan de prevención de causas

| | | |
|----------------------------------|--------------------------------------|--|
| Instalaciones recreativas | | AR: área recreativa ZA: zona de acampada R: refugio forestal |
| Áreas urbanizadas | | |
| Parques eólicos | | |
| Infraestructuras lineales | Carreteras | Líneas férreas |
| | Autonómica Longitud total (m) 977 | Longitud total (m) |
| Polígonos industriales | Pol. Ind. Aiello de Rugat | |

Plan de infraestructuras

Mapa de viales y puntos de agua

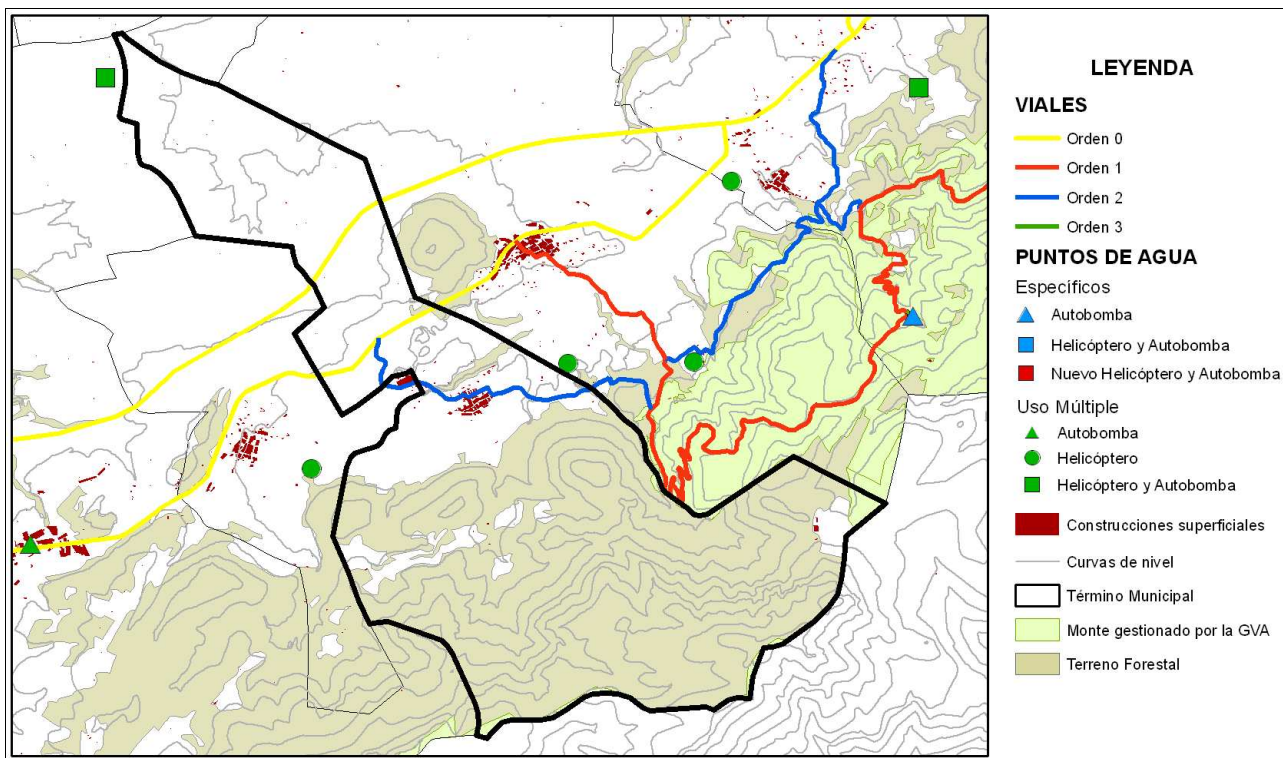

Mapa de áreas cortafuegos

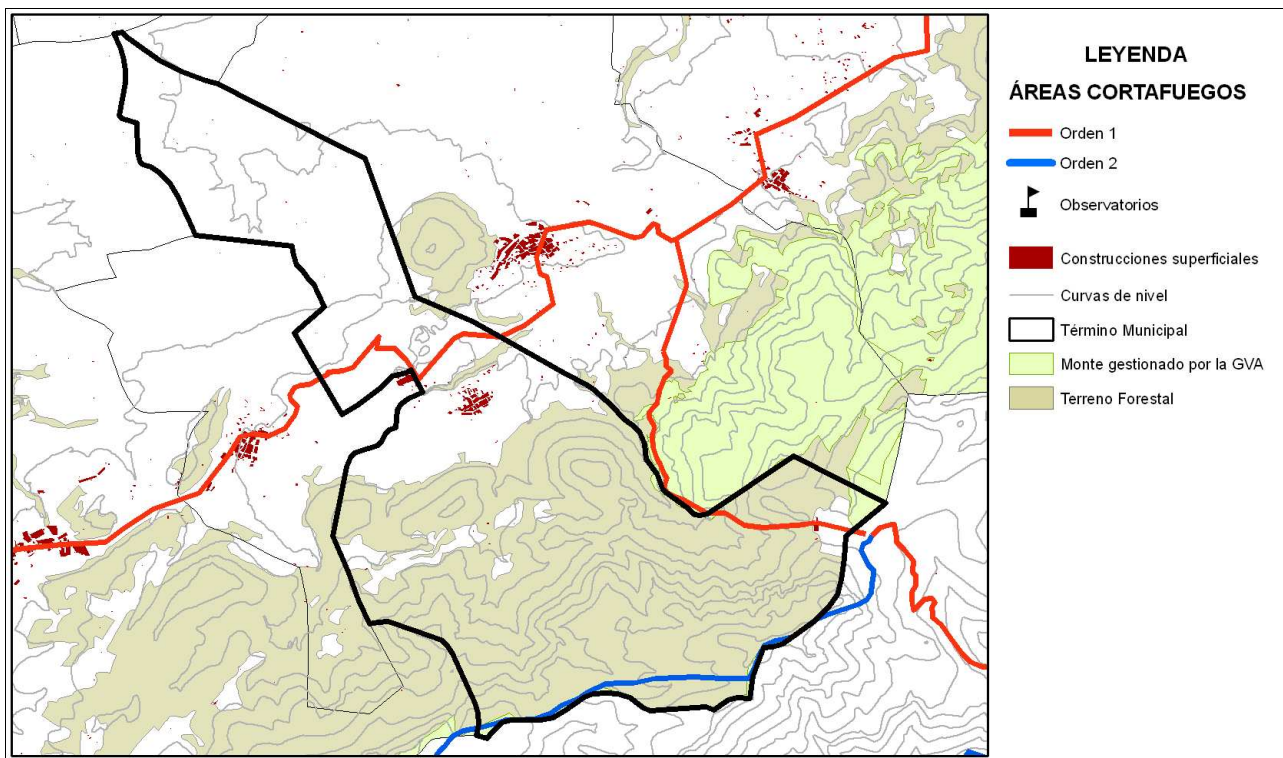

| Polígono industrial | 006 | Coordenadas UTM | Término municipal |
|--------------------------|-----|-------------------------|-------------------|
| Pol. Ind. Aiolo de Rugat | | X: 729954 Y: 4307467 | Aiolo de Rugat |

Viales de acceso

Número de viales: 2

Tratamiento de la vegetación en viales de acceso: NO

Zona perimetral

Vial perimetral: no

Área cortafuegos: no

Discontinuidad natural o artificial >25m

Arbolado

Discontinuidad natural o artificial <25m

Matorral

| Tramo | Longitud (m) | Vegetación circundante |
|--------|--------------|--|
| 006.06 | 226,05 | Discontinuidad natural o artificial >25m |
| 006.05 | 191,61 | Matorral |
| 006.04 | 93,51 | Discontinuidad natural o artificial >25m |
| 006.03 | 283,82 | Discontinuidad natural o artificial >25m |
| 006.02 | 190,97 | Discontinuidad natural o artificial >25m |
| 006.01 | 128,98 | Discontinuidad natural o artificial >25m |

Estimación económica de la ejecución del área cortafuegos

718,57 €

Estimación económica del mantenimiento del área cortafuegos cada 4 años

239,52 €