

Agullent **Codigo INE 460044** **Comarca La Vall d'Albaida**

Datos municipales

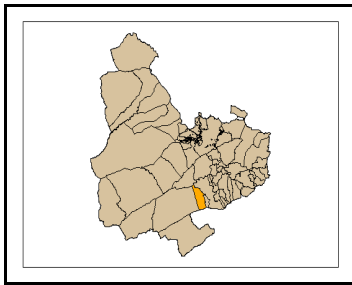

Superficie total (ha)	Superficie forestal (ha)	Superficie forestal gestionada GVA (ha)
1.624,40	414,06	285,20

Zona Meteorológica 5

Montes gestionados por la GVA
V1026V138
V092

Plan Local de Prevención de Incendios Forestales

Paraje Natural Municipal
No tiene (2009)

Plan Local de Quemas
SI

Parque Natural No tiene (2009)
Plan de Prevención de Incendios Forestales del Parque Natural

Analisis estadístico

No se han producido incendios en el periodo de tiempo considerado

Plan de prevención de causas

Instalaciones recreativas	Font Masiana	AR: área recreativa ZA: zona de acampada R: refugio forestal								
Áreas urbanizadas	Agullent	Urb. Agullent								
Parques eólicos										
Infraestructuras lineales	<table border="1"> <thead> <tr> <th colspan="2">Carreteras</th> </tr> </thead> <tbody> <tr> <td>Autonómica Diputación</td> <td>Longitud total (m) 8.781</td> </tr> </tbody> </table>	Carreteras		Autonómica Diputación	Longitud total (m) 8.781	<table border="1"> <thead> <tr> <th colspan="2">Líneas ferréas</th> </tr> </thead> <tbody> <tr> <td>RENFE</td> <td>Longitud total (m) 2.921</td> </tr> </tbody> </table>	Líneas ferréas		RENFE	Longitud total (m) 2.921
Carreteras										
Autonómica Diputación	Longitud total (m) 8.781									
Líneas ferréas										
RENFE	Longitud total (m) 2.921									
Polígonos industriales	Pol. Ind. I.E-1 Barranc del Marqués Pol. Ind. I.P.4 Casa Molina-Planets	Pol. Ind. I.P.2 Casa Montoro Pol. Ind. I.P.5 Casa Felisio								
		Pol. Ind. I.P.3 La Plana								

Agullent

Código INE 460044

Comarca La Vall d'Albaida

Plan de infraestructuras

Mapa de viales y puntos de agua

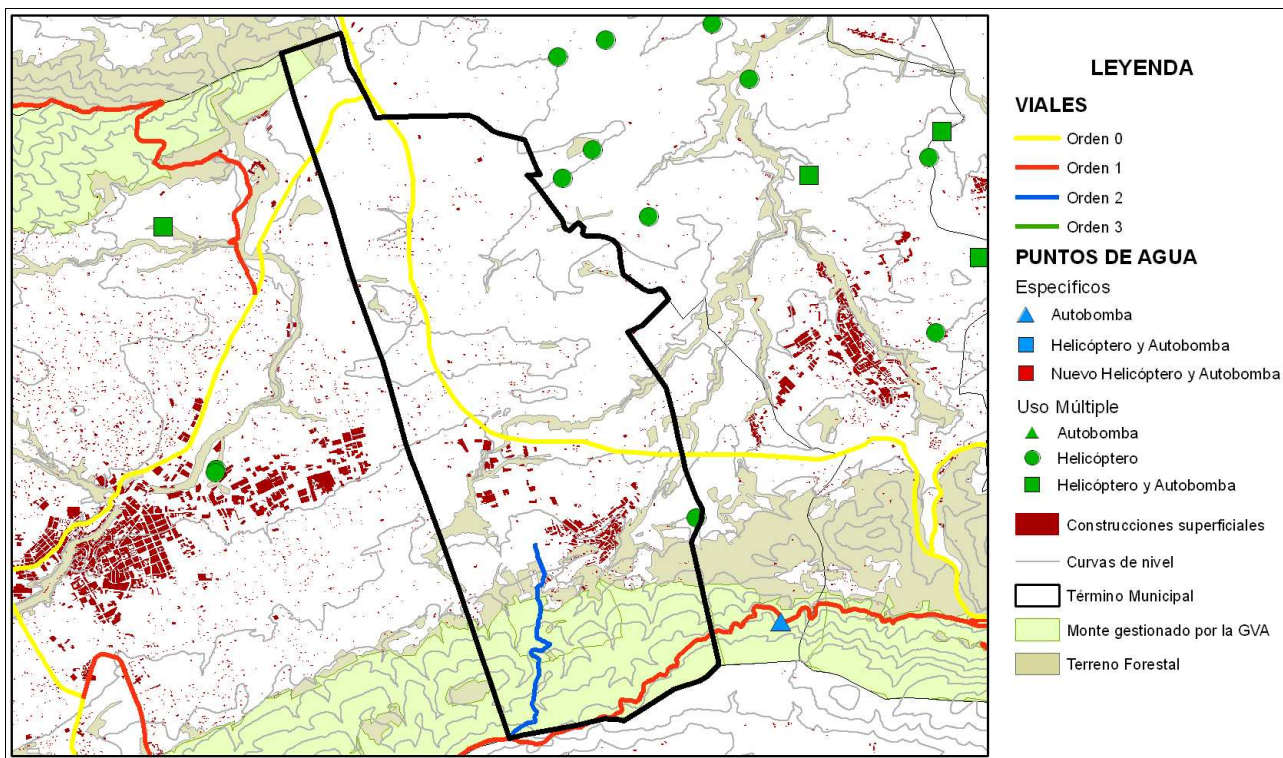

Mapa de áreas cortafuegos

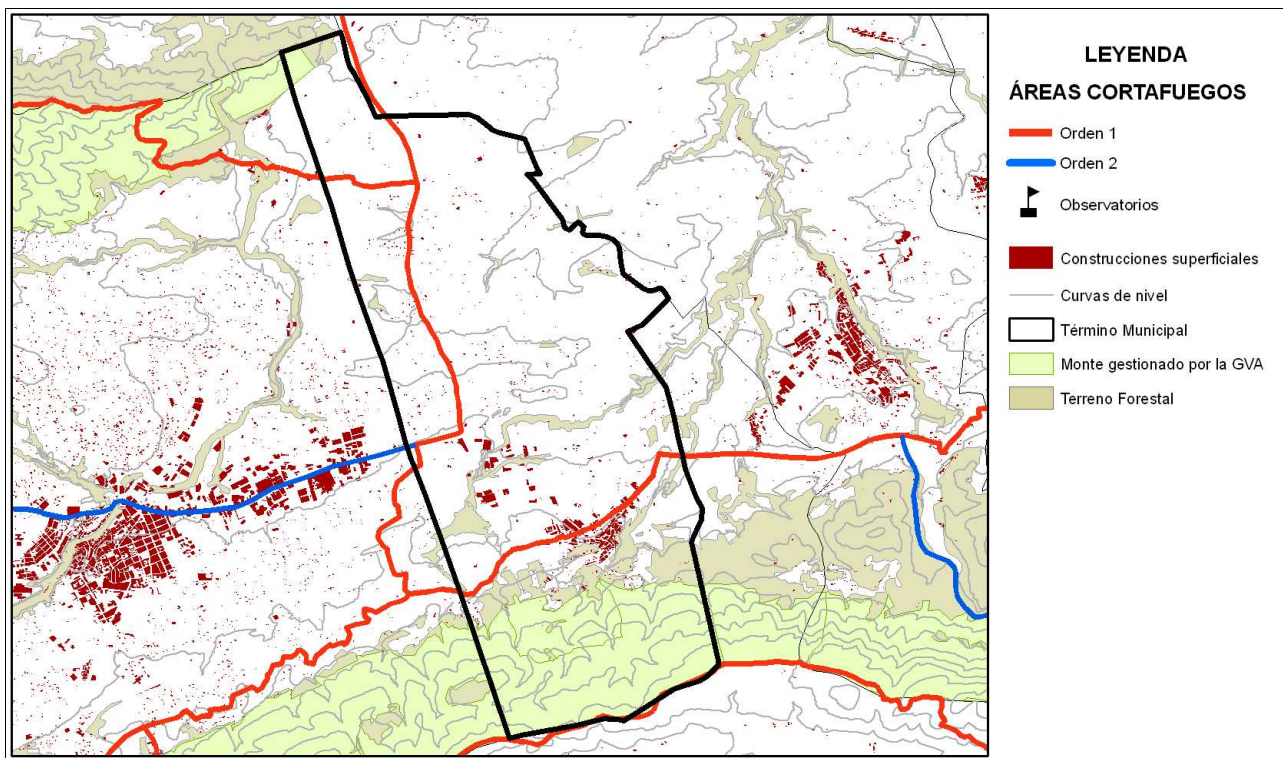

Área urbanizada	029	Coordenadas UTM	Término municipal
Urb. Ontinyent/Agullent		X: 711434,93 Y: 4299459,99	Ontinyent/Agullent

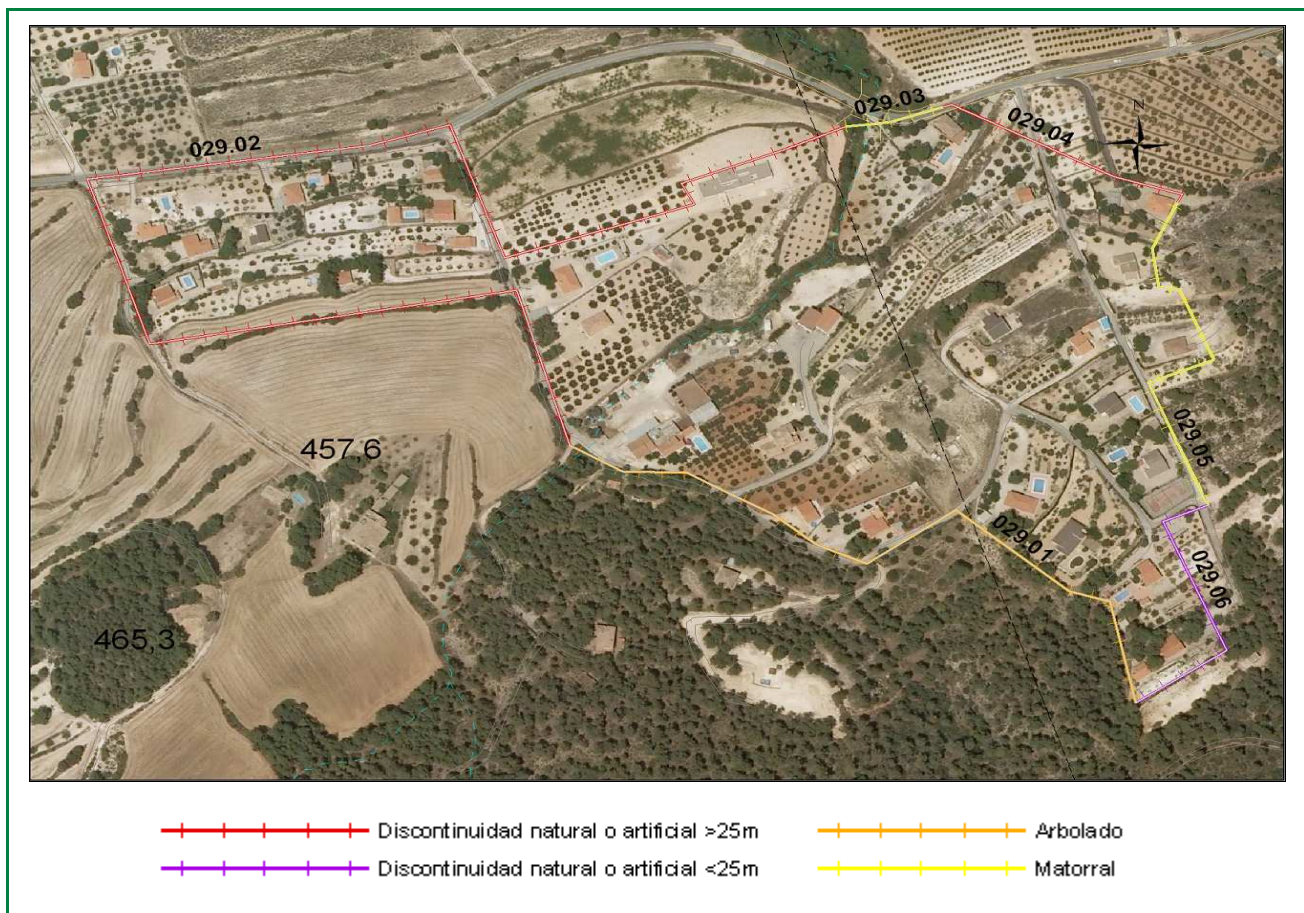

Clasificación según el Estudio básico para la protección contra incendios forestales del Ministerio de Medio Ambiente

Tipo (descripción): Población en mosaico agro-forestal

Índice de peligro: Medio

Viales de acceso

Número de viales: 2

Tratamiento de la vegetación junto a los viales de acceso: no

Zona perimetral

Vial perimetral: No existe

Área cortafuegos: no

Tramo	Longitud (m)	Vegetación circundante
01	431	Arbolado
02	970	Discontinuidad natural o artificial >25m
03	57	Matorral
04	156	Discontinuidad natural o artificial >25m
05	252	Matorral
06	184	Discontinuidad natural o artificial <25m

Estimación económica de la ejecución del área cortafuegos

2.777,26 €

Estimación económica del mantenimiento del área cortafuegos cada 4 años

925,75 €

Área urbanizada	030	Coordenadas UTM	Término municipal
Agullent		X: 712768,25 Y: 4300141,66	Agullent

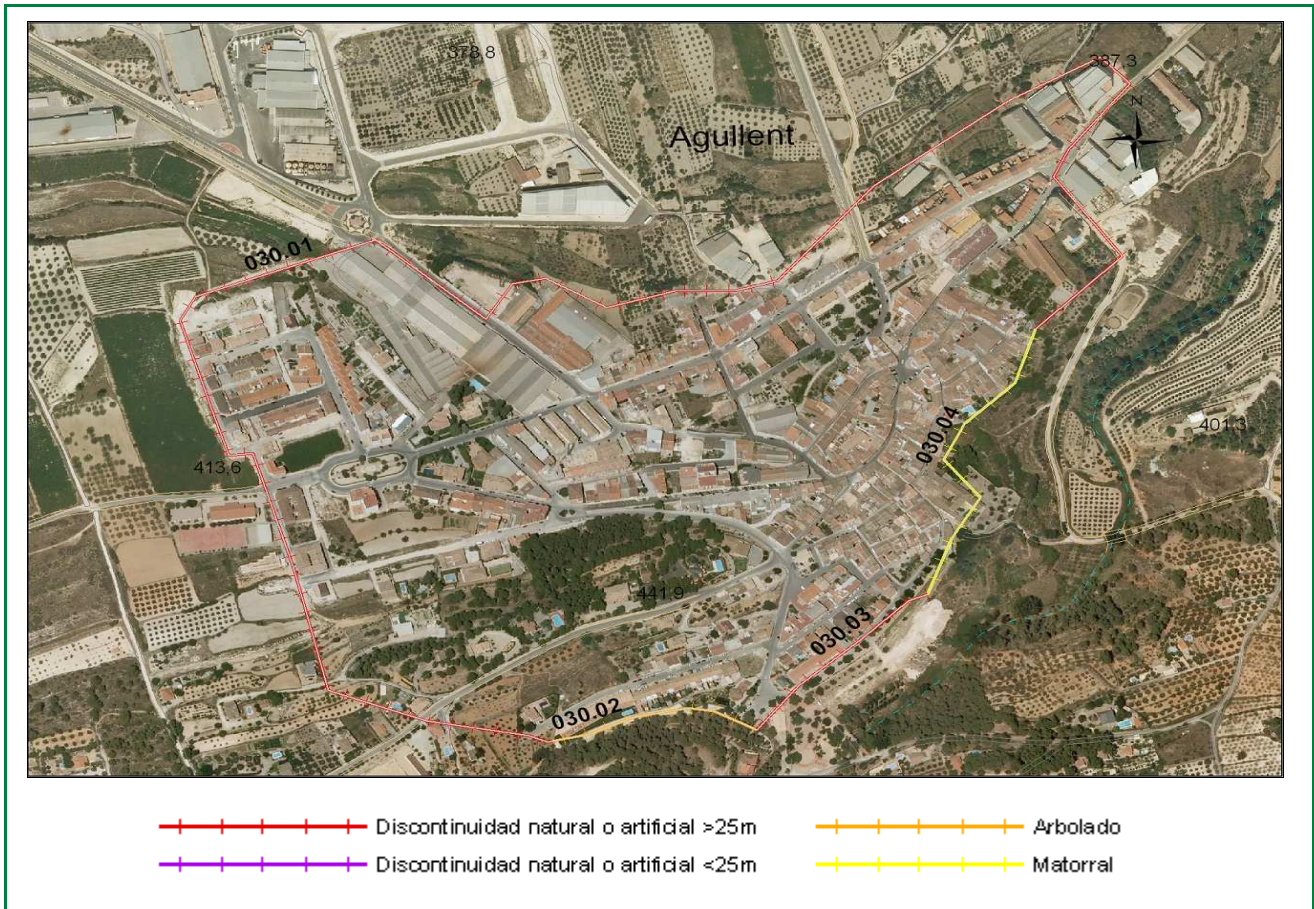

Clasificación según el Estudio básico para la protección contra incendios forestales del Ministerio de Medio Ambiente

Tipo (descripción): Población en mosaico agro-forestal

Índice de peligro: Medio

Viales de acceso

Número de viales: 7

Tratamiento de la vegetación junto a los viales de acceso: no

Zona perimetral

Vial perimetral: No existe

Área cortafuegos: no

Tramo	Longitud (m)	Vegetación circundante
01	2173	Discontinuidad natural o artificial >25m
02	209	Arbolado
03	228	Discontinuidad natural o artificial >25m
04	355	Matorral

Estimación económica de la ejecución del área cortafuegos

2.117,95 €

Estimación económica del mantenimiento del área cortafuegos cada 4 años

705,98 €

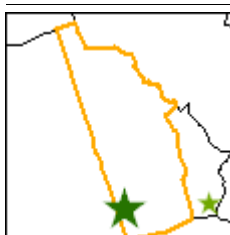
**Instalación recreativa**

Font Masiana

Término municipal: Agullent

Coordenadas UTM: X: 711913

Y: 4299123

Fecha inventario: 09/07/2009

Nombre del monte: V1026V138

**Características de la instalación recreativa**

Área recreativa

Gestión	GVA
Construcciones	No
Paellers	No
Vallado perimetral	No
Zonas de aparcamiento	Si
Señalización	Si

Puntos de agua

Embalses	Depósitos	Hidrantes	Aljibes	Fuentes
No	No	No	No	Si
Otros				

Puntos de fuego**Paellers****Características constructivas**

Cubiertos:

Cerrados a tres vientos:

Resguardos laterales 1 metro:

Solera de hormigón 1 metro o más:

Red matachispas 0,5 cm de luz:

Orientación:

Otras construcciones con puntos de fuego

Red matachispas 0,5 cm de luz:

3 metros libres de vegetación alrededor del edificio:

3 metros libres de hierba seca alrededor del edificio:

Características del entorno

1 metro libre de combustible frente a la parte abierta:

3 metros libres de hierba, pinocha, hojarrasca y matorral:

Poda de árboles hasta 3 metros de altura en 5 metros:

Salida de humos sin ramas (mínimo 3 metros):

Riesgo*: Bajo

* Valoración subjetiva del riesgo a partir de las características analizadas

Vegetación**Interior**

Estado del matorral (FCC): 5%

Arbolado (FCC): 60%

Poda igual o mayor a 2/3 de altura o hasta 3 metros: Si

Existencia de chopos hembra: No

Perimetral

Cultivos en producción: No

Cultivos abandonados: No

Áreas cortafuegos (25 metros): No

Áreas cortafuegos con principio y fin en viales: No

Zona de aparcamiento

Desprovista de vegetación herbácea: Si

Existencia de chopos hembra: No

Contenedores y papeleras**Contenedores**

Material NO combustible, incluida tapa: --

Alejados de los puntos de fuego: --

En zona de decapado u hormigonado: --

Muretes que impiden el desplazamiento: --

Papeleras

Fabricadas con materiales NO inflamables: --

Cercanas a lugares de generación de residuos: --

Alajadas de puntos de fuego y del terreno forestal: --

Cartelería

Normas de uso del paellero: --

Cartel informativo cierre preemergencia 3: --

Otros carteles informativos: No

Vista general área recreativa



Punto de fuego

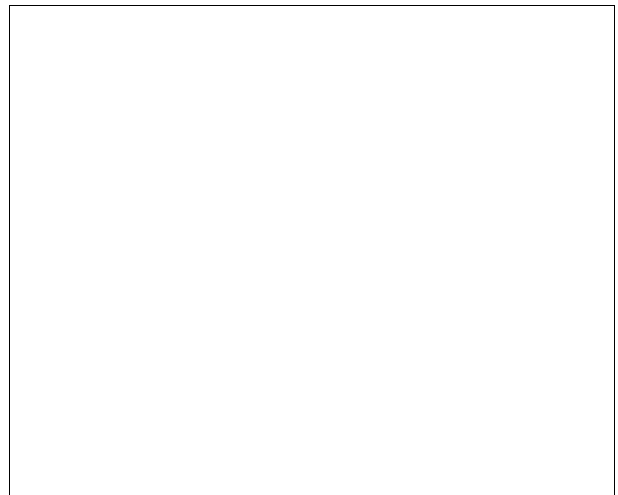
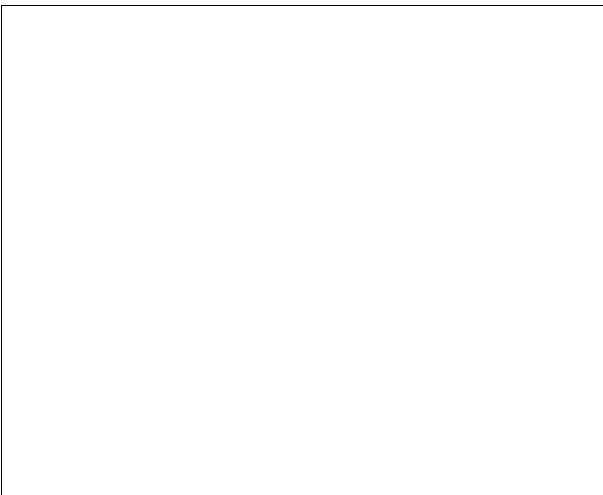

Contenedores

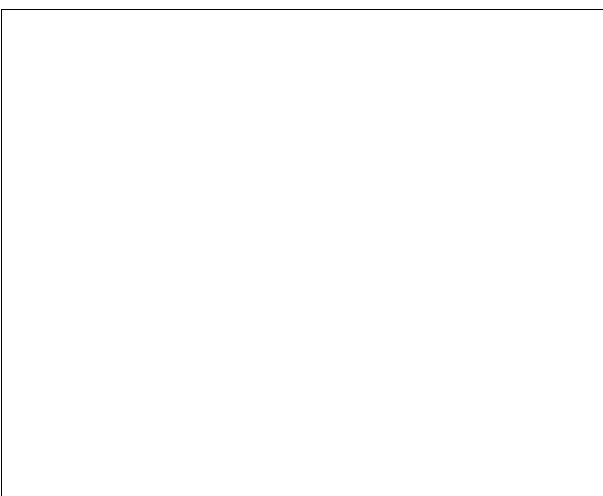

Carteleria



Notas:

Empty space for additional notes or observations.

Polígono industrial	012	Coordenadas UTM	Término municipal
Pol. Ind. I.E-1 Barranc del Marqués		X: 712020 Y: 4301227	Agullent

Viales de acceso

Número de viales: 1

Tratamiento de la vegetación en viales de acceso: sí

Zona perimetral

Vial perimetral: sí

Área cortafuegos: no

Polígono industrial

- Polígono industrial
- Otros polígonos industriales
- Construcciones superficiales
- Terreno forestal
- Límites administrativos

Comunicaciones

- Autopista
- Autovía
- Carreteras

Discontinuidad natural o artificial >25m

Arbolado

Discontinuidad natural o artificial <25m

Matorral

Tramo	Longitud (m)	Vegetación circundante
012.02	248,39	Discontinuidad natural o artificial >25m
012.01	267,83	Matorral

Estimación económica de la ejecución del área cortafuegos

1.004,39 €

Estimación económica del mantenimiento del área cortafuegos cada 4 años

334,79 €

Polígono industrial	013	Coordenadas UTM	Término municipal
Pol. Ind. I.P.2 Casa Montoro		X: 711346 Y: 4300990	Agullent

- Polígono industrial
- Otros polígonos industriales
- Construcciones superficiales
- Terreno forestal
- Límites administrativos

Comunicaciones

- Autopista
- Autovía
- Carreteras

Viales de acceso

Número de viales: 5

Tratamiento de la vegetación en viales de acceso: sí

Zona perimetral

Vial perimetral: sí

Área cortafuegos: no

Discontinuidad natural o artificial >25m

Discontinuidad natural o artificial <25m

Arbolado

Matorral

Tramo	Longitud (m)	Vegetación circundante
013.04	71,92	Matorral
013.03	199,36	Discontinuidad natural o artificial >25m
013.02	102,7	Matorral
013.01	1256,8	Discontinuidad natural o artificial >25m

Estimación económica de la ejecución del área cortafuegos

654,87 €

Estimación económica del mantenimiento del área cortafuegos cada 4 años

218,29 €

Polígono industrial	014	Coordenadas UTM	Término municipal
Pol. Ind. I.P.3 La Plana		X: 711685 Y: 4301099	Agullent

- Polígono industrial
- Otros polígonos industriales
- Construcciones superficiales
- Terreno forestal
- Límites administrativos

Comunicaciones

- Autopista
- Autovía
- Carreteras

Viales de acceso

Número de viales: 2

Tratamiento de la vegetación en viales de acceso: NO

Zona perimetral

Vial perimetral: no

Área cortafuegos: no

Discontinuidad natural o artificial >25m

Arbolado

Discontinuidad natural o artificial <25m

Matorral

Tramo	Longitud (m)	Vegetación circundante	
014.03	33,55	Arbolado	Estimación económica de la ejecución del área cortafuegos <hr style="border: 1px solid black;"/> 125,83 €
014.02	408,13	Discontinuidad natural o artificial >25m	
014.01	686,74	Discontinuidad natural o artificial >25m	
			Estimación económica del mantenimiento del área cortafuegos cada 4 años <hr style="border: 1px solid black;"/> 41,94 €

Polígono industrial	015	Coordenadas UTM	Término municipal
Pol. Ind. I.P.4 Casa Molina-Planets		X: 711856 Y: 4300935	Agullent

Viales de acceso

Número de viales: 2

Tratamiento de la vegetación en viales de acceso: NO

Zona perimetral

Vial perimetral: no

Área cortafuegos: no

Polígono industrial

- Polígono industrial
- Otros polígonos industriales
- Construcciones superficiales
- Terreno forestal
- Límites administrativos

Comunicaciones

- Autopista
- Autovía
- Carreteras

Discontinuidad natural o artificial >25m

Discontinuidad natural o artificial <25m

Arbolado

Matorral

Tramo	Longitud (m)	Vegetación circundante
015.03	409,28	Discontinuidad natural o artificial >25m
015.02	502,02	Discontinuidad natural o artificial >25m
015.01	77,74	Arbolado

Estimación económica de la ejecución del área cortafuegos

291,52 €

Estimación económica del mantenimiento del área cortafuegos cada 4 años

97,17 €

Polígono industrial	016	Coordenadas UTM	Término municipal
Pol. Ind. I.P.5 Casa Felisio		X: 711639 Y: 4300519	Agullent

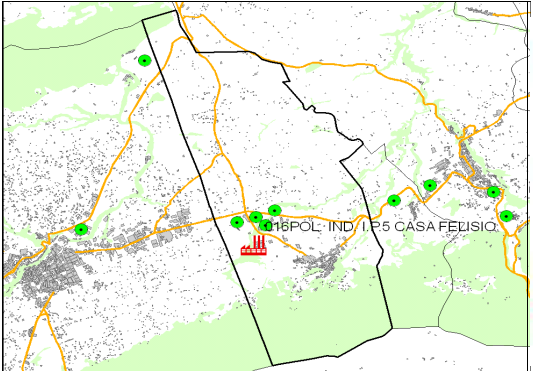

- Polígono industrial
- Otros polígonos industriales
- Construcciones superficiales
- Terreno forestal
- Límites administrativos

Comunicaciones

- Autopista
- Autovía
- Carreteras

Viales de acceso

Número de viales: 2

Tratamiento de la vegetación en viales de acceso: NO

Zona perimetral

Vial perimetral: no

Área cortafuegos: no



Discontinuidad natural o artificial >25m

Discontinuidad natural o artificial <25m

Arbolado

Matorral

Tramo	Longitud (m)	Vegetación circundante
016.01	465	Discontinuidad natural o artificial >25m
016.02	76	Matorral
016.03	143	Discontinuidad natural o artificial >25m
016.04	183	Arbolado
016.05	238	Matorral

Estimación económica de la ejecución del área cortafuegos

2.720,62 €

Estimación económica del mantenimiento del área cortafuegos cada 4 años

906,87 €