

Vilafamés **Codigo INE 121286** **Comarca** La Plana Alta

Datos municipales

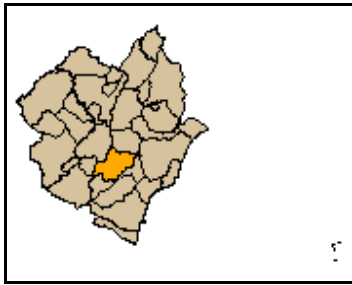

Superficie total (ha)	Superficie forestal (ha)	Superficie forestal gestionada GVA (ha)
7.045,23	2.856,12	242,91

Montes gestionados por la GVA
CS3071
CS077CS3007

Zona Meteorológica 2
Plan Local de Prevención de Incendios Forestales
No tiene

Paraje Natural Municipal
Sant Miquel (2007)

Plan Local de Quemias
No

Parque Natural No tiene
Plan de Prevención de Incendios Forestales del Parque Natural
No tiene

Análisis estadístico

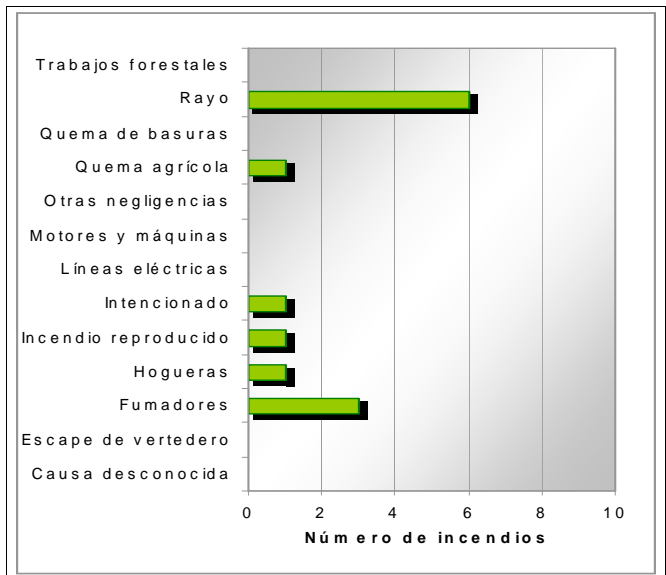
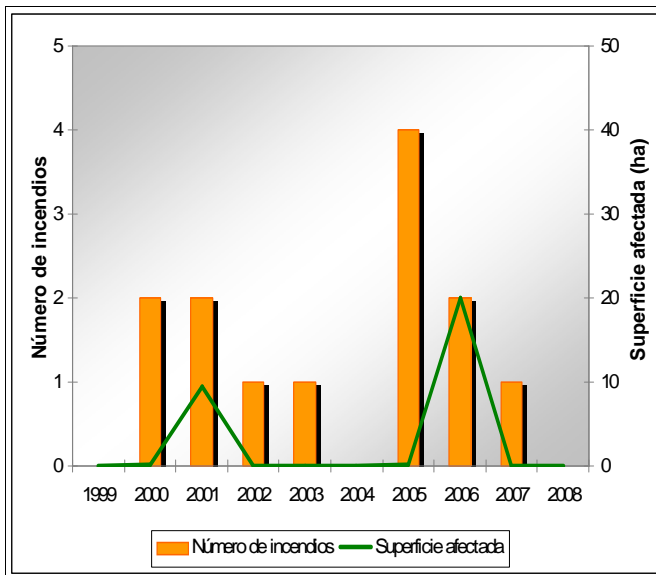

Plan de prevención de causas

Instalaciones recreativas	El Estepar-Área Recreativa	
Áreas urbanizadas	Vilafamés	
Parques eólicos	Zona 5	
Infraestructuras lineales	Carreteras	Líneas ferréas
	Autonómica Longitud total (m) 18.335	Longitud total (m) 0
Polígonos industriales	Polig. Industrial La Emperador	

Vilafamés

Código INE 121286

Comarca La Plana Alta

Plan de infraestructuras

Mapa de viales y puntos de agua

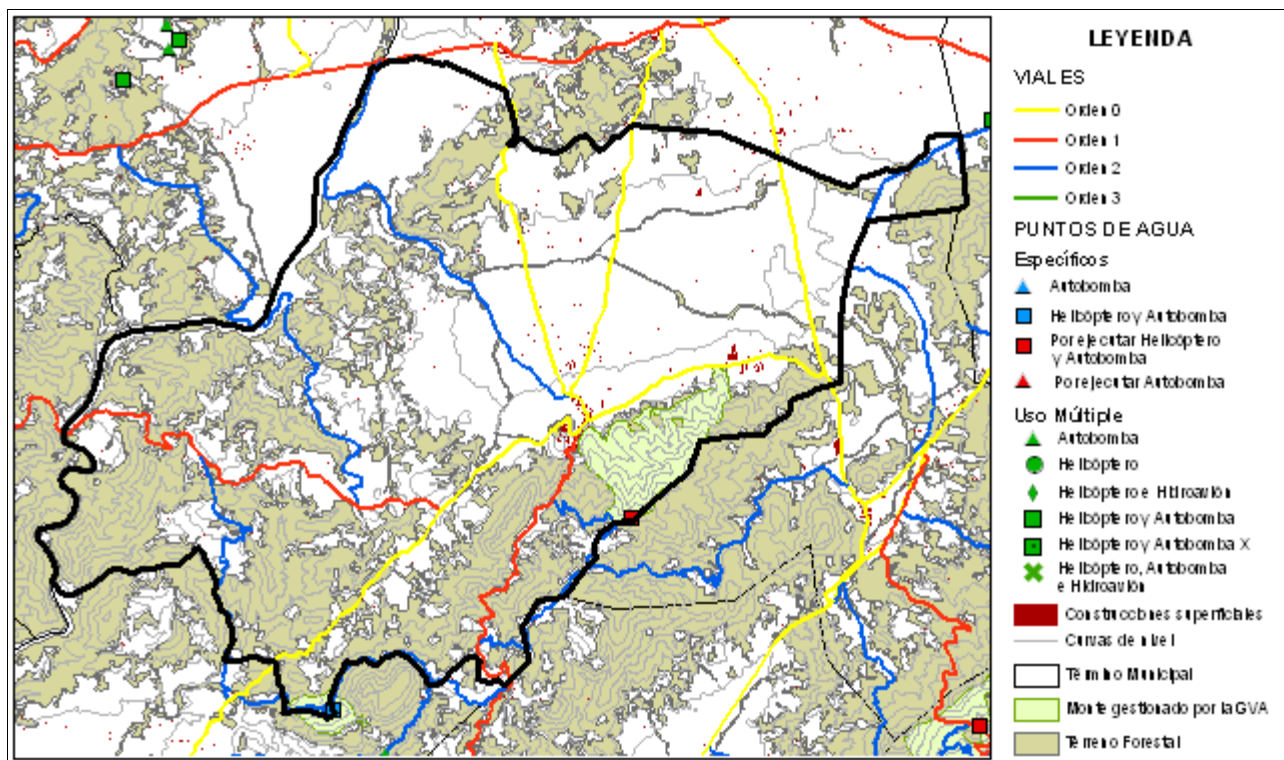

Mapa de áreas cortafuegos

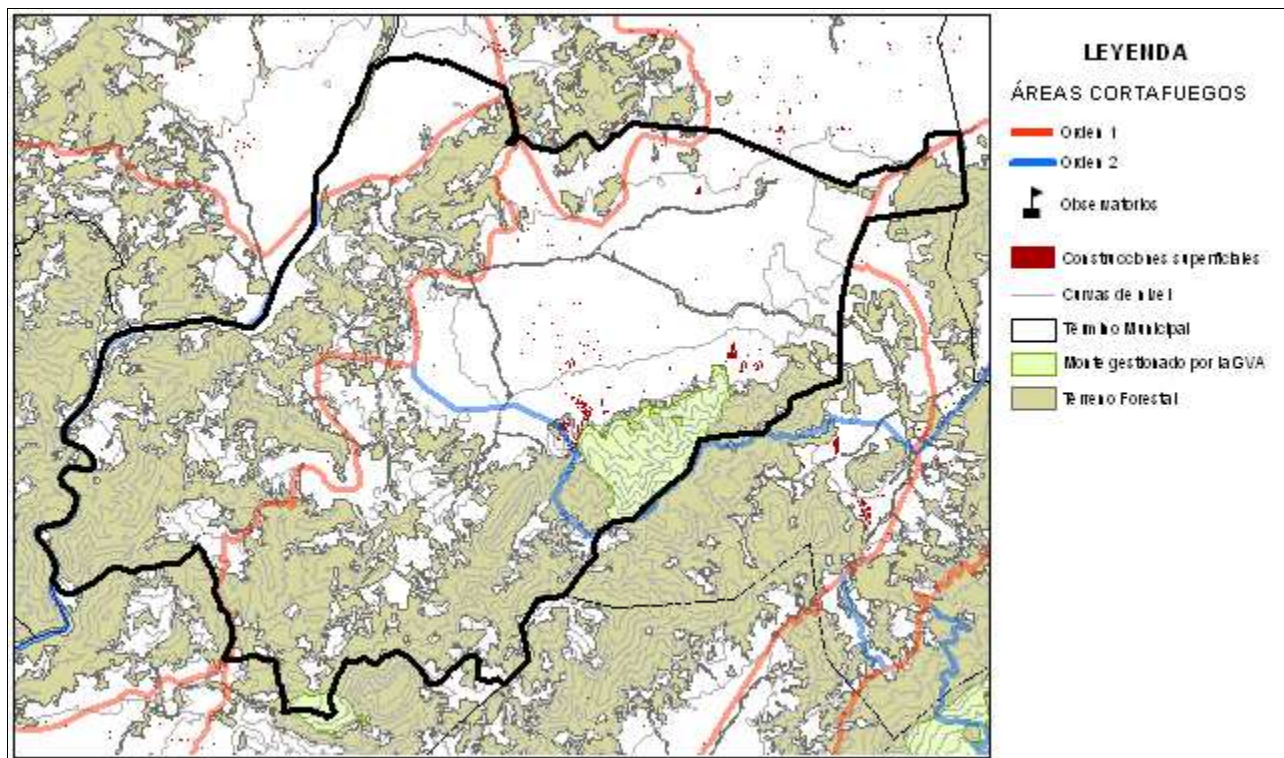

Área urbanizada	046	Coordenadas UTM	Término municipal
Vilafamés		X: 751259,5016 Y: 4445314,8419	Vilafamés

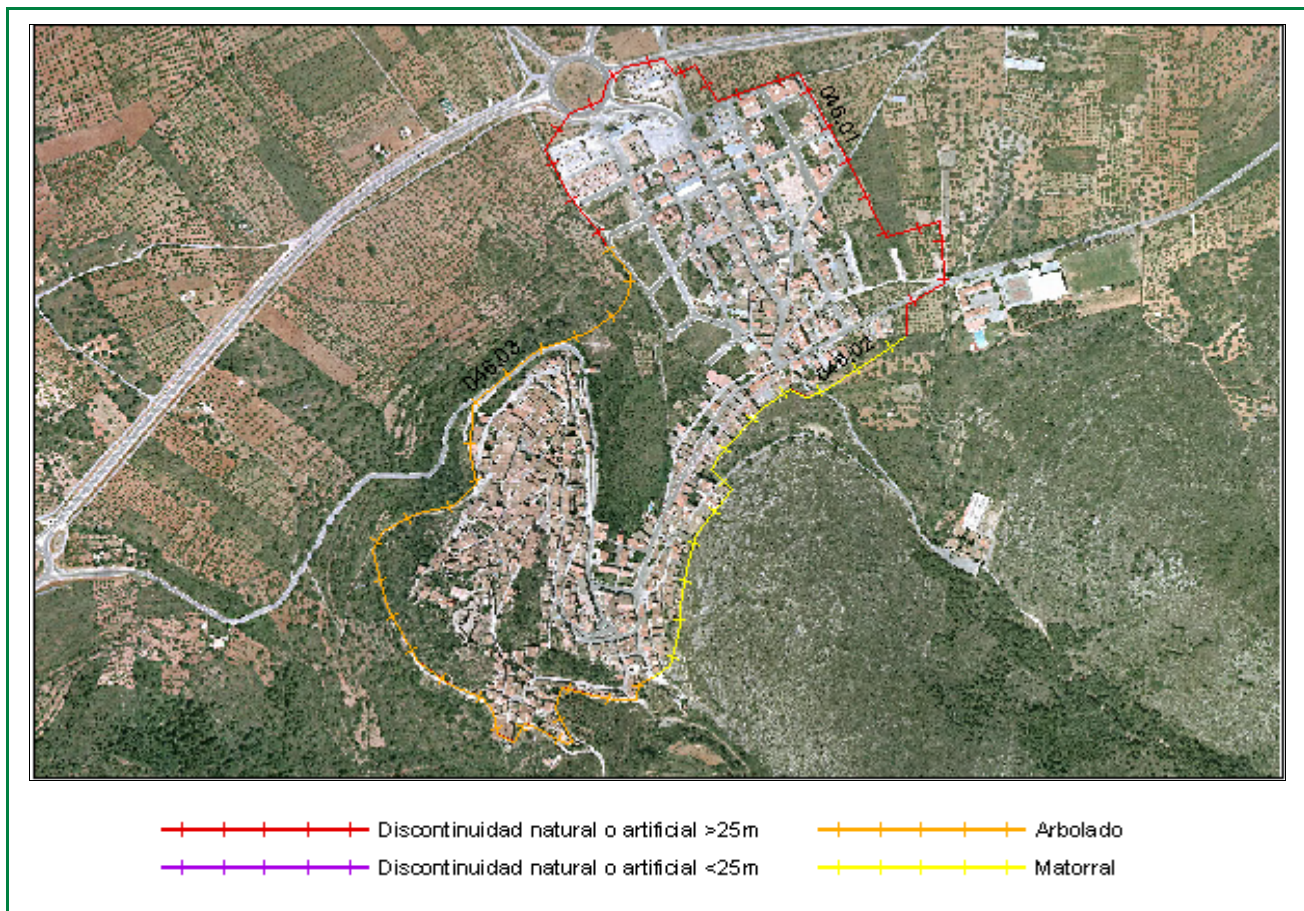

Clasificación según el Estudio básico para la protección contra incendios forestales del Ministerio de Medio Ambiente

Tipo (descripción): Población mosaico agro-forestal

Índice de peligro: Medio

Viales de acceso

Número de viales: 4

Tratamiento de la vegetación junto a los viales de acceso: No

Zona perimetral

Vial perimetral: Sí

Área cortafuegos: No

Tramo	Longitud (m)	Vegetación circundante
01	1153,46	Discontinuidad natural o artificial >25m
02	693,61	Matorral
03	1337,4	Arbolado

Estimación económica de la ejecución del área cortafuegos

7.616,32 €

Estimación económica del mantenimiento del área cortafuegos cada 4 años

2.538,77 €



Instalación recreativa

El Estepar

Término municipal: Vilafamés

Coordenadas UTM: X: 751.941 Y: 4.444.503

Fecha inventario: 26/05/2010

Nombre del monte: El Estepar (CS3007CS077)

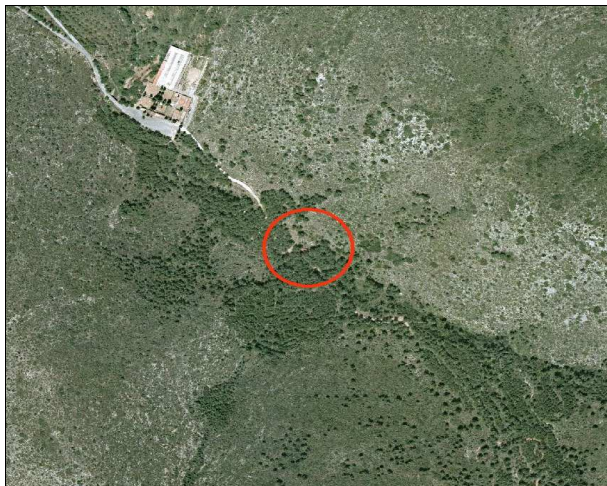

Características de la instalación recreativa

Área recreativa

Gestión	CMA
Construcciones	-
Paellers	Sí
Vallado perimetral	No
Zonas de aparcamiento	Sí
Señalización	No

Puntos de agua

	Embalses	Depósitos	Hidrantes	Aljibes	Fuentes
	No	No	No	No	Sí
Otros				No	

Puntos de fuego

Paellers

Características constructivas

Cubiertos: Sí

Cerrados a tres vientos: Sí

Resguardos laterales 1 metro: Sí

Solera de hormigón 1 metro o más: Sí

Red matachispas 0,5 cm de luz: Sí

Orientación: NW

Otras construcciones con puntos de fuego

Red matachispas 0,5 cm de luz: -

3 metros libres de vegetación alrededor del edificio: Sí

3 metros libres de hierba seca alrededor del edificio: Sí

Características del entorno

1 metro libre de combustible frente a la parte abierta: Sí

3 metros libres de hierba, pinocha, hojarrasca y matorral: Sí

Poda de árboles hasta 3 metros de altura en 5 metros: Sí

Salida de humos sin ramas (mínimo 3 metros): No

Riesgo*: MEDIO

* Valoración subjetiva del riesgo a partir de las características analizadas

Vegetación

Interior

Estado del matorral (FCC): 30%

Arbolado (FCC): 70%

Poda igual o mayor a 2/3 de altura o hasta 3 metros: Sí

Existencia de chopos hembra: No

Perimetral

Cultivos en producción: No

Cultivos abandonados: No

Áreas cortafuegos (25 metros): No

Áreas cortafuegos con principio y fin en viales: No

Zona de aparcamiento

Desprovista de vegetación herbácea: -

Existencia de chopos hembra: -

Contenedores y papeleras

Contenedores

Material NO combustible, incluida tapa: No

Alejados de los puntos de fuego: Sí

En zona de decapado u hormigonado: Sí

Muretes que impiden el desplazamiento: Sí

Papeleras

Fabricadas con materiales NO inflamables: -

Cercanas a lugares de generación de residuos: -

Alejadas de puntos de fuego y del terreno forestal: -

Cartelería

Normas de uso del paellero: No

Cartel informativo cierre preemergencia 3: Sí

Otros carteles informativos: Sí

Vista general



Puntos de fuego 1



Contenedores



Cartelería



Notas:

Polígono industrial	019	Coordenadas UTM	Término municipal
Polig. industrial La Emperadora		X: 753417,889943 Y: 4446353,2896	Vilafamés



- Polígono industrial
- Otros polígonos industriales
- Construcciones superficiales
- Terreno forestal
- Límites administrativos

Comunicaciones

- Autopista
- Autovía
- Carreteras

Viales de acceso

Número de viales: 4

Tratamiento de la vegetación en viales de acceso: No

Zona perimetral

Vial perimetral: No

Área cortafuegos: No

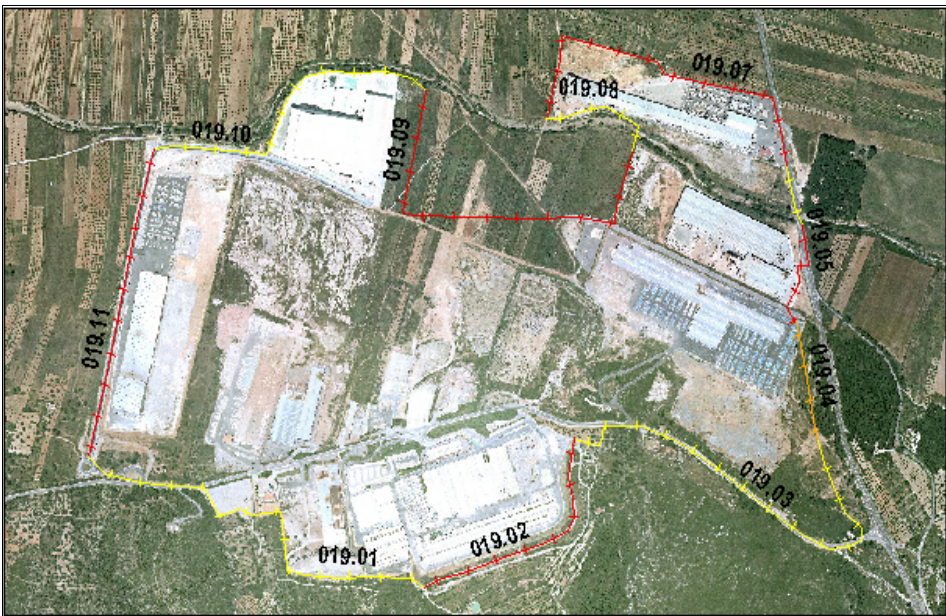

Discontinuidad natural o artificial >25m

Discontinuidad natural o artificial <25m

Arbolado

Matorral

Tramo	Longitud (m)	Vegetación circundante	
019.01	945,5	Matorral	12.714,73 €
019.02	558,82	Discontinuidad natural o artificial >25m	
019.03	1022,15	Matorral	4.238,24 €
019.04	265,31	Arbolado	
019.05	255,72	Discontinuidad natural o artificial >25m	

Polígono industrial	019	Coordenadas UTM	Término municipal
Polig. industrial La Emperadora		X: 753417,889943 Y: 4446353,2896	Vilafamés
019.06	133,94	Matorral	
019.07	844,18	Discontinuidad natural o artificial >25m	
019.08	283,99	Matorral	
019.09	918,63	Discontinuidad natural o artificial >25m	
019.10	739,67	Matorral	
019.11	692,77	Discontinuidad natural o artificial >25m	