

Vall d'Alba **Codigo INE 121248** **Comarca** **La Plana Alta**

Datos municipales

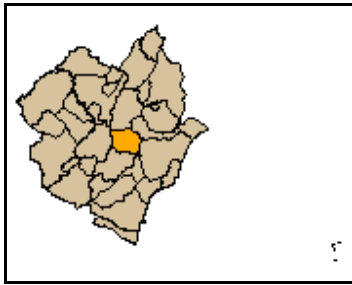

Superficie total (ha)	Superficie forestal (ha)	Superficie forestal gestionada GVA (ha)
5.295,65	1.157,19	0,00

Montes gestionados por la GVA
No tiene

Zona Meteorológica 2
Plan Local de Prevención de Incendios Forestales
No tiene

Paraje Natural Municipal
No tiene

Plan Local de Quemias
No

Parque Natural No tiene
Plan de Prevención de Incendios Forestales del Parque Natural
No tiene

Análisis estadístico

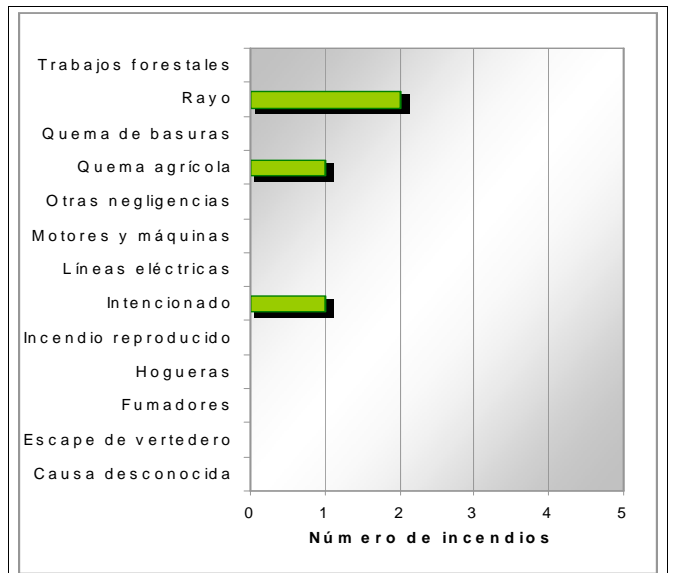
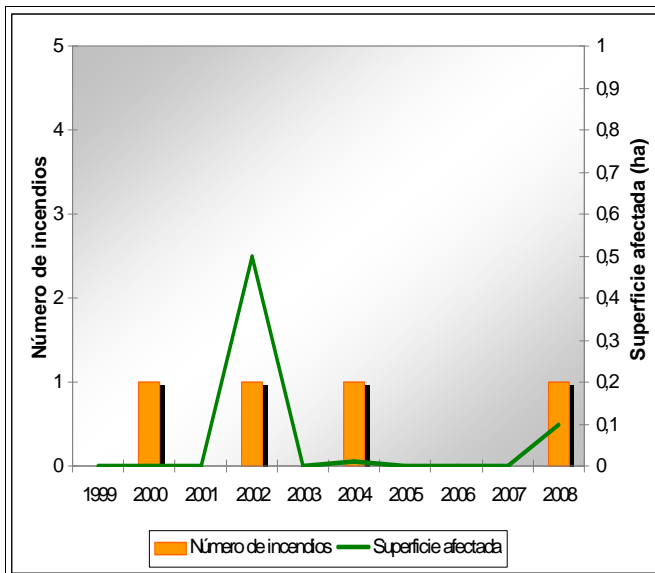

Plan de prevención de causas

Instalaciones recreativas	San Cristófol	
Áreas urbanizadas		
Parques eólicos	Zona 5	
Infraestructuras lineales	Carreteras	Líneas ferréas
	Autonómica Diputación Básica	Longitud total (m) 33.740
Polígonos industriales		

Vall d'Alba

Código INE 121248

Comarca La Plana Alta

Plan de infraestructuras

Mapa de viales y puntos de agua

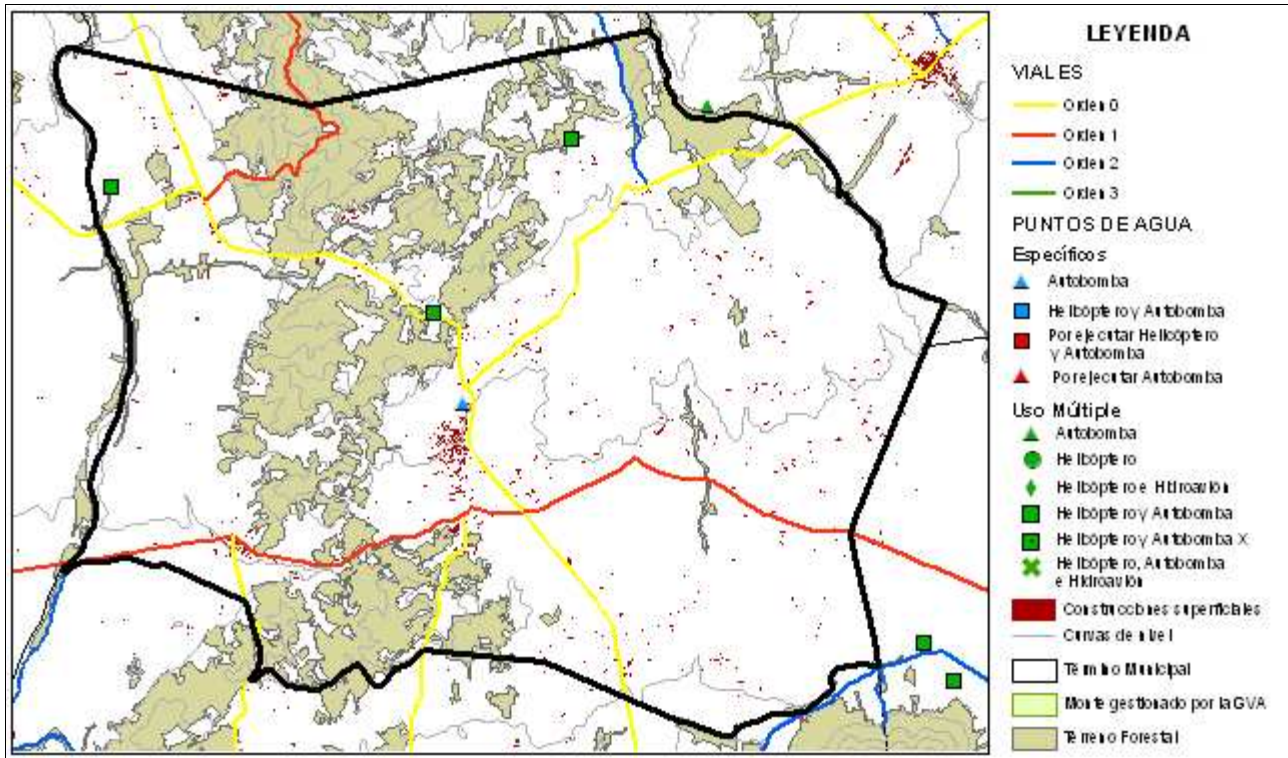

Mapa de áreas cortafuegos

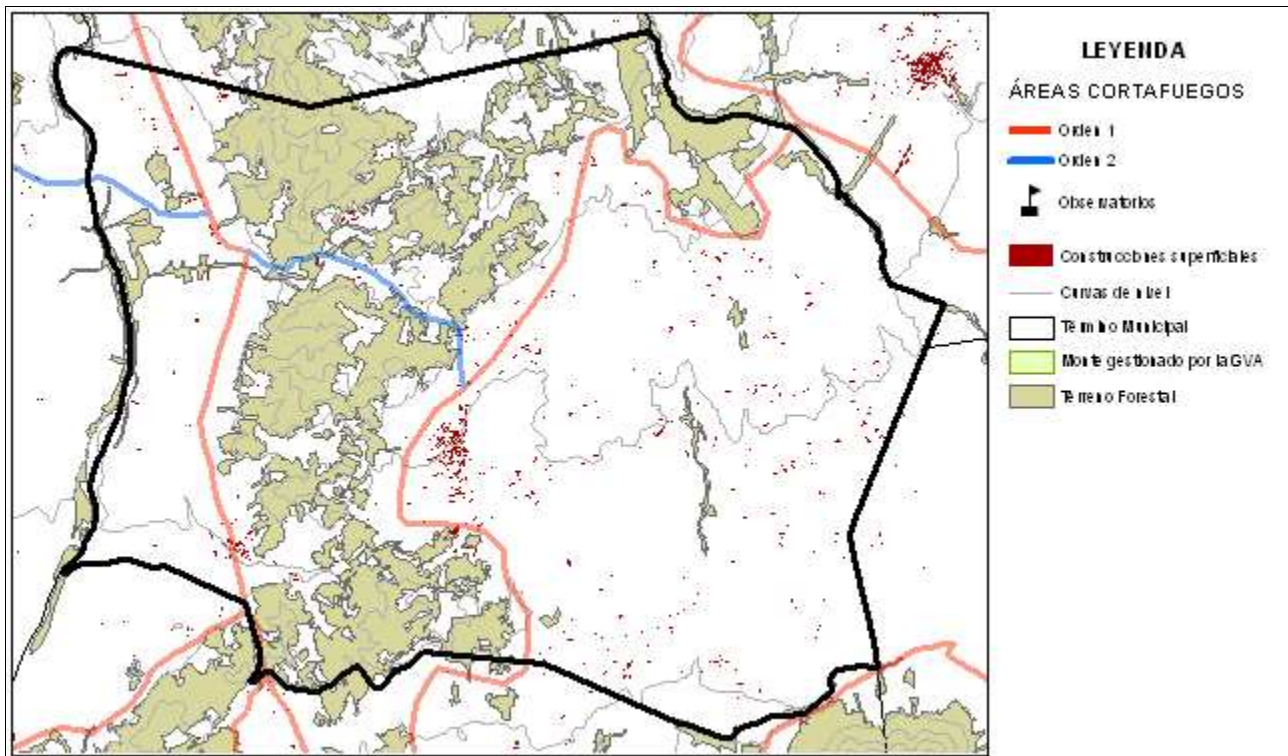

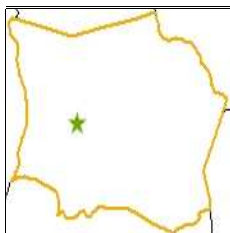

Instalación recreativa

San Cristófol

Término municipal: Vall d'Alba

Coordenadas UTM: X: 751.262

Nombre del monte:

Y: 4.452.326

Fecha inventario: 24/03/2011



Características de la instalación recreativa

Área recreativa

Gestión	Ayuntamiento			
Construcciones	-			
Paellers	Sí			
Vallado perimetral				
Zonas de aparcamiento	Sí			
Señalización	No			
Puntos de agua				
Embalses	Depósitos	Hidrantes	Aljibes	Fuentes
No	No	No	No	Sí
Otros	Piscina			

Puntos de fuego

Paellers

Características constructivas

Cubiertos: Sí

Cerrados a tres vientos: Sí

Resguardos laterales 1 metro: Sí

Solera de hormigón 1 metro o más: Sí

Red matachispas 0,5 cm de luz: Sí

Orientación: E

Otras construcciones con puntos de fuego

Red matachispas 0,5 cm de luz:

3 metros libres de vegetación alrededor del edificio:

3 metros libres de hierba seca alrededor del edificio:

Características del entrono

1 metro libre de combustible frente a la parte abierta: Sí

3 metros libres de hierba, pinocha, hojarrasca y matorral: Sí

Poda de árboles hasta 3 metros de altura en 5 metros: Sí

Salida de humos sin ramas (mínimo 3 metros): Sí

Riesgo*:

* Valoración subjetiva del riesgo a partir de las características analizadas

Vegetación

Interior

Estado del matorral (FCC):

Arbolado (FCC):

Poda igual o mayor a 2/3 de altura o hasta 3 metros:

Existencia de chopos hembra:

Perimetral

Cultivos en producción:

Cultivos abandonados:

Áreas cortafuegos (25 metros):

Áreas cortafuegos con principio y fin en viales:

Zona de aparcamiento

Desprovista de vegetación herbácea: Sí

Existencia de chopos hembra: No

Contenedores y papeleras

Contenedores

Material NO combustible, incluida tapa: No

Alejados de los puntos de fuego: Sí

En zona de decapado u hormigonado: Sí

Muretes que impiden el desplazamiento: No

Papeleras

Fabricadas con materiales NO inflamables: No

Cercanas a lugares de generación de residuos: Sí

Alejadas de puntos de fuego y del terreno forestal: Sí

Cartelería

Normas de uso del paellero: No

Cartel informativo cierre preemergencia 3: No

Otros carteles informativos: No

Vista general



Puntos de fuego 1



Contenedores

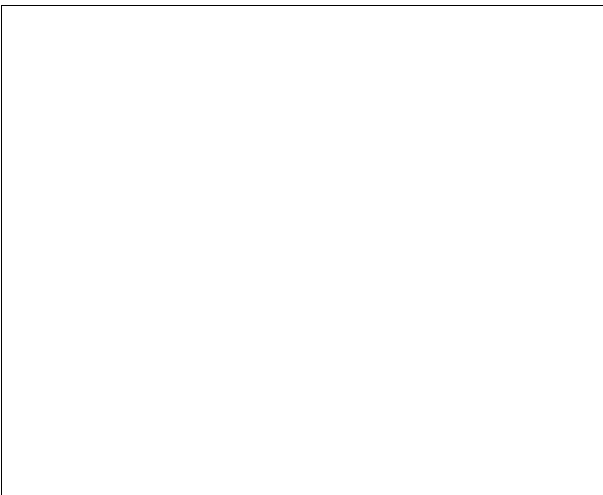

Carteleria

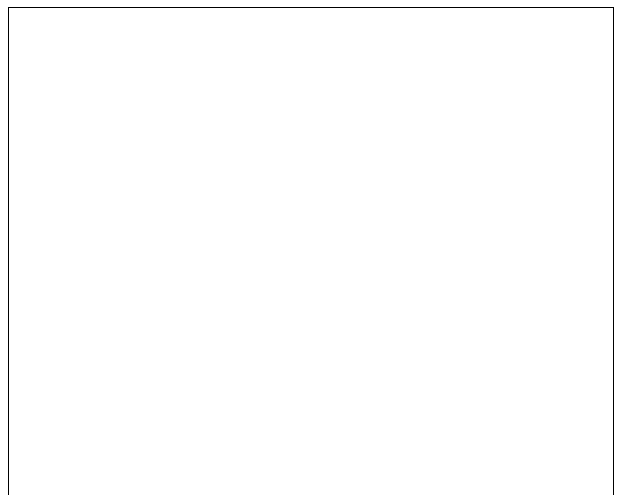

Notas:

Empty space for notes.