

Sierra Engarcerán **Codigo INE 121055** **Comarca** **La Plana Alta**

Datos municipales

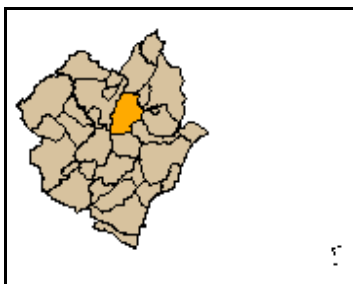

Superficie total (ha)	Superficie forestal (ha)	Superficie forestal gestionada GVA (ha)
8.204,67	4.861,30	165,15

Montes gestionados por la GVA
CS123CS3019

Zona Meteorológica 1 N

Plan Local de Prevención de Incendios Forestales
No tiene

Parque Natural No tiene

Plan de Prevención de Incendios Forestales del
Parque Natural
No tiene

Paraje Natural Municipal
No tiene

Plan Local de Quemias
No

Analisis estadístico

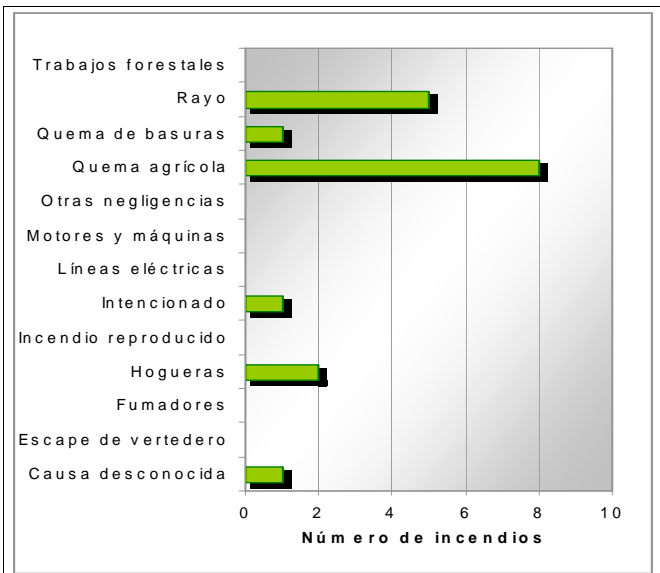
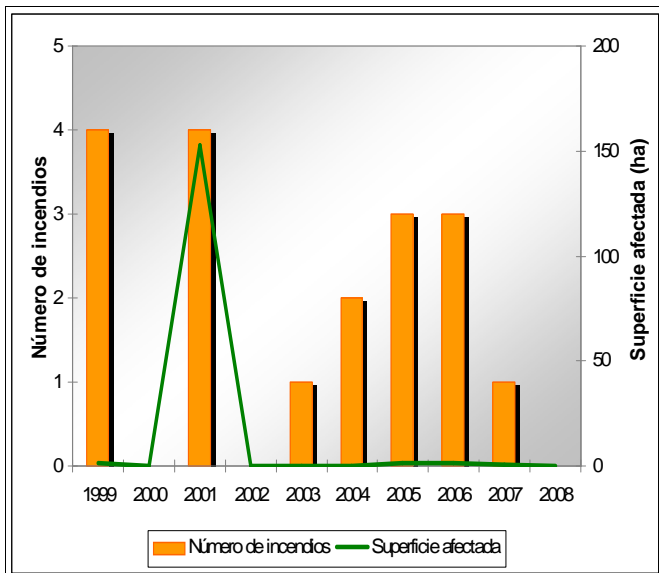

Plan de prevención de causas

Instalaciones recreativas	Ermita de San Miguel	Piscinas
Áreas urbanizadas		
Parques eólicos	No tiene	
Infraestructuras lineales	<p>Carreteras</p> <p>Diputación Básica y Ayunt</p> <p>Longitud total (m): 24.868</p>	<p>Líneas ferréas</p> <p>Longitud total (m): 0</p>
Polígonos industriales		

Sierra Engarcerán

Código INE 121055

Comarca La Plana Alta

Plan de infraestructuras

Mapa de viales y puntos de agua

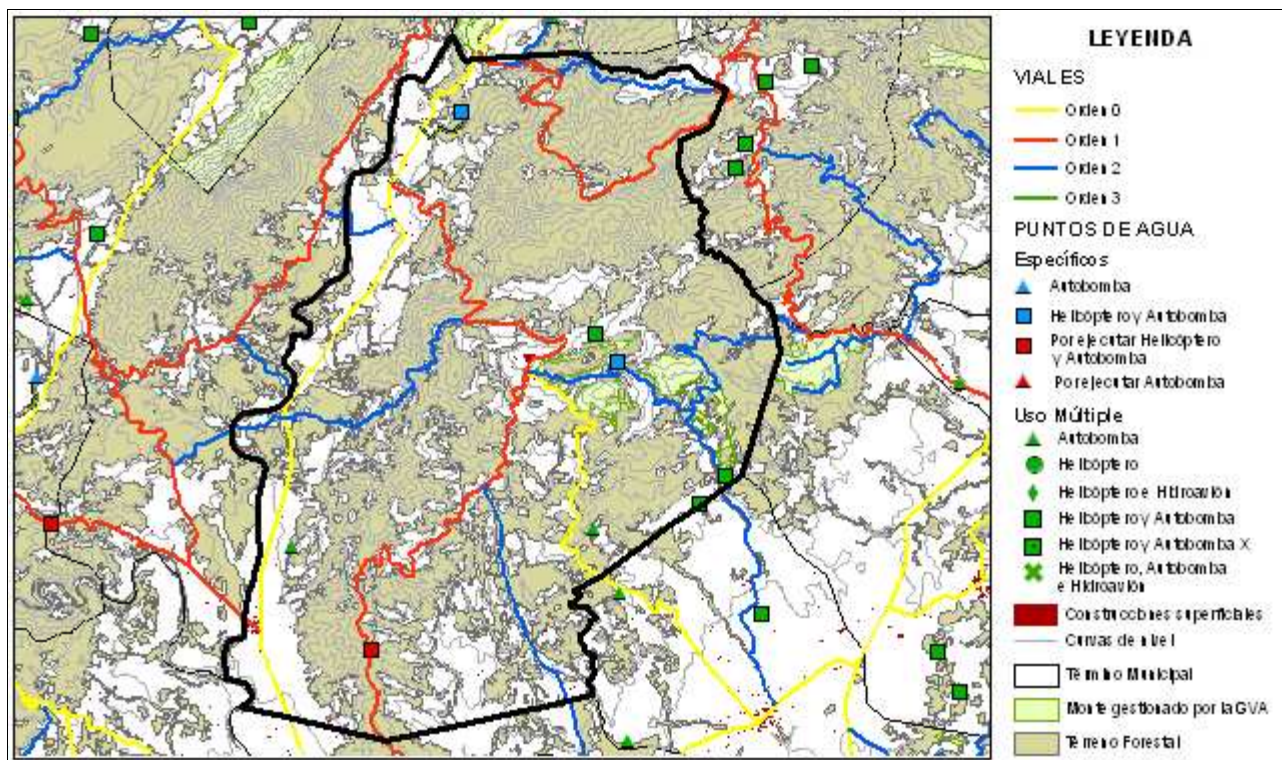

Mapa de áreas cortafuegos

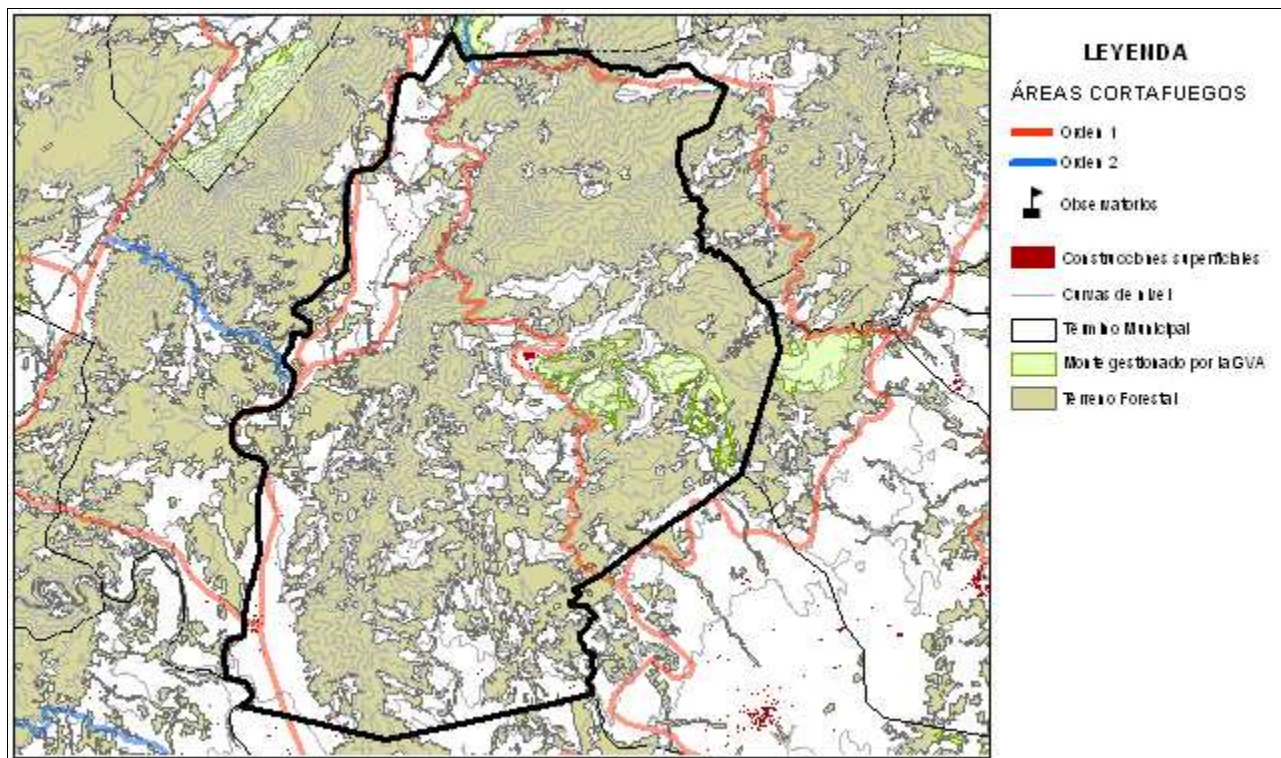



Instalación recreativa

Piscinas

Término municipal: Sierra Engarcerán

Coordenadas UTM: X: 753.712

Y: 4.462.509

Fecha inventario: 05/02/2011

Nombre del monte:



Características de la instalación recreativa

Área recreativa

Gestión	Ayuntamiento			
Construcciones	-			
Paellers	Sí			
Vallado perimetral	No			
Zonas de aparcamiento				
Señalización	No			
Puntos de agua				
Embalses	Depósitos	Hidrantes	Aljibes	Fuentes
No	No	No	No	No
Otros	Piscina			

Puntos de fuego

Paellers

Características constructivas

Cubiertos: Sí

Cerrados a tres vientos: Sí

Resguardos laterales 1 metro: Sí

Solera de hormigón 1 metro o más: Sí

Red matachispas 0,5 cm de luz: No

Orientación: SE

Otras construcciones con puntos de fuego

Red matachispas 0,5 cm de luz: -

3 metros libres de vegetación alrededor del edificio: -

3 metros libres de hierba seca alrededor del edificio: -

Características del entrono

1 metro libre de combustible frente a la parte abierta: Sí

3 metros libres de hierba, pinocha, hojarrasca y matorral: Sí

Poda de árboles hasta 3 metros de altura en 5 metros:

Salida de humos sin ramas (mínimo 3 metros):

Riesgo*:

* Valoración subjetiva del riesgo a partir de las características analizadas

Vegetación

Interior

Estado del matorral (FCC):

Arbolado (FCC):

Poda igual o mayor a 2/3 de altura o hasta 3 metros:

Existencia de chopos hembra:

Perimetral

Cultivos en producción:

Cultivos abandonados:

Áreas cortafuegos (25 metros):

Áreas cortafuegos con principio y fin en viales:

Zona de aparcamiento

Desprovista de vegetación herbácea:

Existencia de chopos hembra:

Contenedores y papeleras

Contenedores

Material NO combustible, incluida tapa:

Alejados de los puntos de fuego:

En zona de decapado u hormigonado:

Muretes que impiden el desplazamiento:

Papeleras

Fabricadas con materiales NO inflamables:

Cercanas a lugares de generación de residuos:

Alejadas de puntos de fuego y del terreno forestal:

Cartelería

Normas de uso del paellero: No

Cartel informativo cierre preemergencia 3: No

Otros carteles informativos: No

Vista general



Puntos de fuego 1



Contenedores



Carteleria

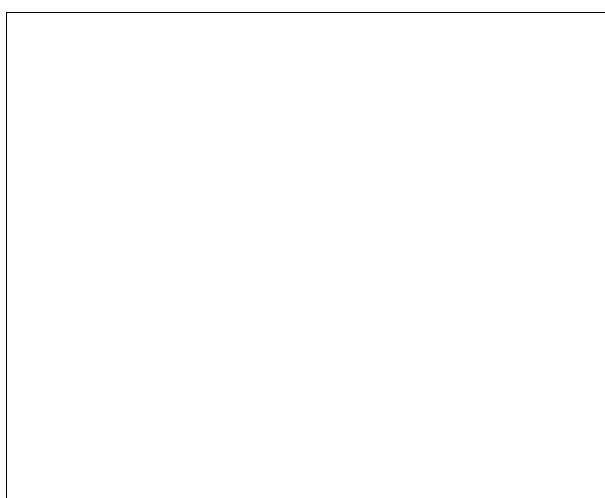

Notas:



Instalación recreativa

Ermitorio de San Miguel

Término municipal: Sierra Engarcerán

Coordenadas UTM: X: 754.828

Y: 4.460.238

Fecha inventario: 05/02/2011

Nombre del monte:



Características de la instalación recreativa

Área recreativa

Gestión	Ayuntamiento
Construcciones	-
Paellers	Sí
Vallado perimetral	Sí
Zonas de aparcamiento	No
Señalización	No

Puntos de agua

	Embalses	Depósitos	Hidrantes	Aljibes	Fuentes
	No	No	No	No	No
Otros	lavadero y abrevadero				

Puntos de fuego

Paellers

Características constructivas

Cubiertos: Sí

Cerrados a tres vientos: Sí

Resguardos laterales 1 metro: Sí

Solera de hormigón 1 metro o más: Sí

Red matachispas 0,5 cm de luz: No

Orientación: SE

Otras construcciones con puntos de fuego

Red matachispas 0,5 cm de luz: -

3 metros libres de vegetación alrededor del edificio: -

3 metros libres de hierba seca alrededor del edificio: -

Características del entrono

1 metro libre de combustible frente a la parte abierta: Sí

3 metros libres de hierba, pinocha, hojarrasca y matorral: No

Poda de árboles hasta 3 metros de altura en 5 metros: Sí

Salida de humos sin ramas (mínimo 3 metros): Sí

Riesgo*: MEDIO

* Valoración subjetiva del riesgo a partir de las características analizadas

Vegetación

Interior

Estado del matorral (FCC):

Arbolado (FCC):

Poda igual o mayor a 2/3 de altura o hasta 3 metros:

Existencia de chopos hembra:

Perimetral

Cultivos en producción: Sí

Cultivos abandonados: Sí

Áreas cortafuegos (25 metros): No

Áreas cortafuegos con principio y fin en viales: No

Zona de aparcamiento

Desprovista de vegetación herbácea:

Existencia de chopos hembra:

Contenedores y papeleras

Contenedores

Material NO combustible, incluida tapa:

Alejados de los puntos de fuego:

En zona de decapado u hormigonado:

Muretes que impiden el desplazamiento:

Papeleras

Fabricadas con materiales NO inflamables: Sí

Cercanas a lugares de generación de residuos: Sí

Alejadas de puntos de fuego y del terreno forestal: Sí

Cartelería

Normas de uso del paellero: No

Cartel informativo cierre preemergencia 3: No

Otros carteles informativos: No

Vista general



Puntos de fuego 1



Contenedores



Carteleria

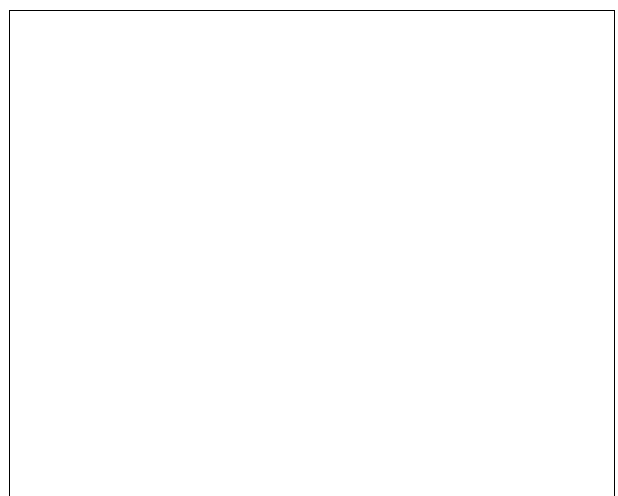

Notas: