

**Orpesa/ Oropesa del Mar**      **Codigo INE 120859**      **Comarca**      **La Plana Alta**

Datos municipales

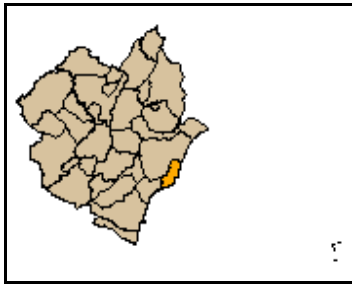

Superficie total (ha)	Superficie forestal (ha)	Superficie forestal gestionada GVA (ha)
2.644,61	1.343,77	0,00

**Montes gestionados por la GVA**  
No tiene

**Zona Meteorológica** 2  
**Plan Local de Prevención de Incendios Forestales**  
No tiene

**Paraje Natural Municipal**  
No tiene

**Plan Local de Quemias**  
No

**Parque Natural** No tiene  
**Plan de Prevención de Incendios Forestales del Parque Natural**  
No tiene

Análisis estadístico

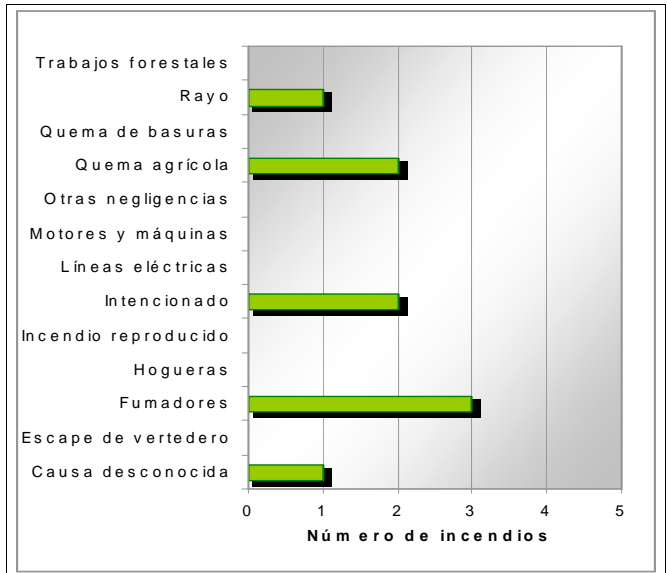
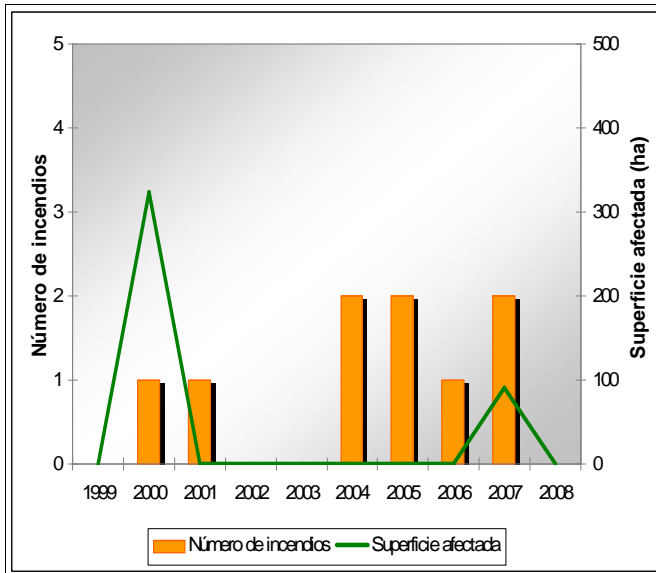

Plan de prevención de causas

<b>Instalaciones recreativas</b>							
<b>Áreas urbanizadas</b>	Urb. Torre Bellver      Urb. Rodecho      Urb. El Balcó      Urb. La Renegà Urb. Las playetas						
<b>Parques eólicos</b>	No tiene						
<b>Infraestructuras lineales</b>	<table border="1"> <thead> <tr> <th colspan="2">Carreteras</th> </tr> </thead> <tbody> <tr> <td>RIGE Autónoma</td> <td>Longitud total (m) 21.756</td> </tr> <tr> <td>Ayuntamiento</td> <td></td> </tr> </tbody> </table>	Carreteras		RIGE Autónoma	Longitud total (m) 21.756	Ayuntamiento	
	Carreteras						
RIGE Autónoma	Longitud total (m) 21.756						
Ayuntamiento							
	<table border="1"> <thead> <tr> <th colspan="2">Líneas ferréas</th> </tr> </thead> <tbody> <tr> <td>RENFE</td> <td>Longitud total (m) 10339,64</td> </tr> </tbody> </table>	Líneas ferréas		RENFE	Longitud total (m) 10339,64		
Líneas ferréas							
RENFE	Longitud total (m) 10339,64						
<b>Polígonos industriales</b>							

Orpesa/ Oropesa del Mar

Código INE 120859

Comarca La Plana Alta

Plan de infraestructuras

Mapa de viales y puntos de agua

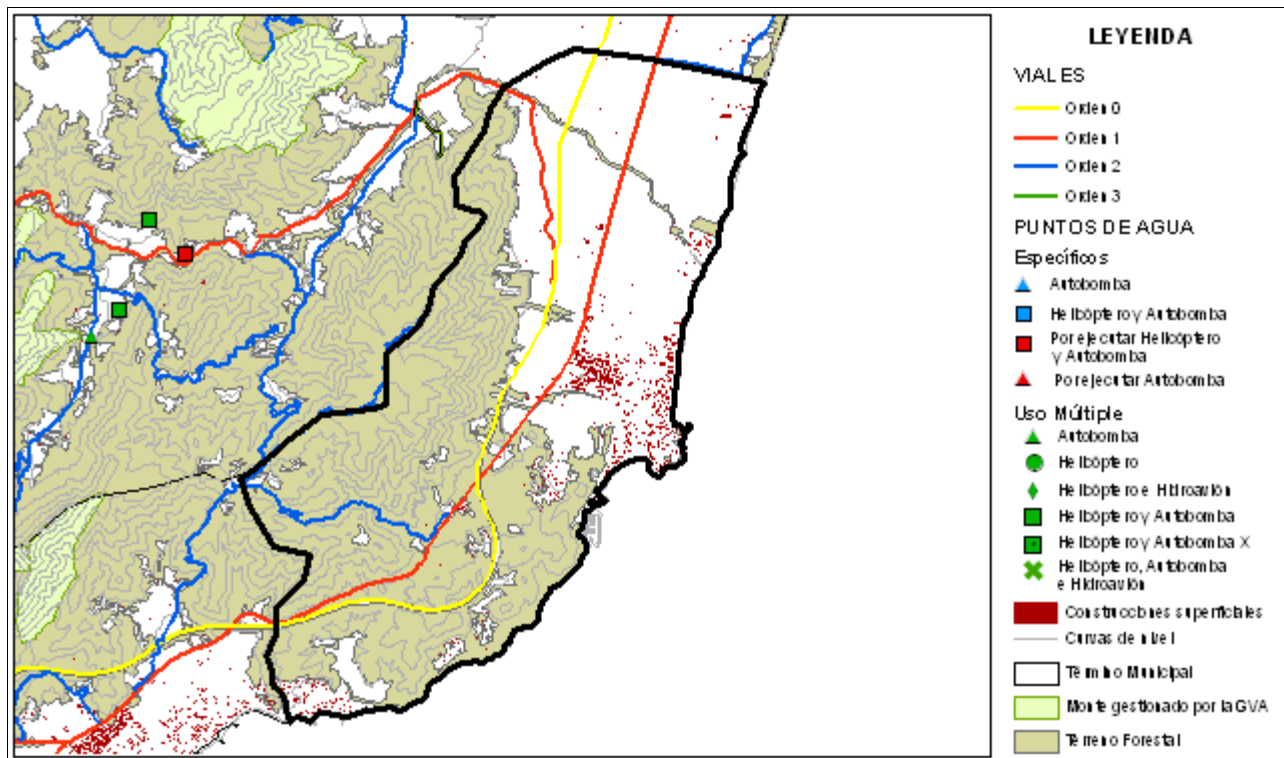

Mapa de áreas cortafuegos

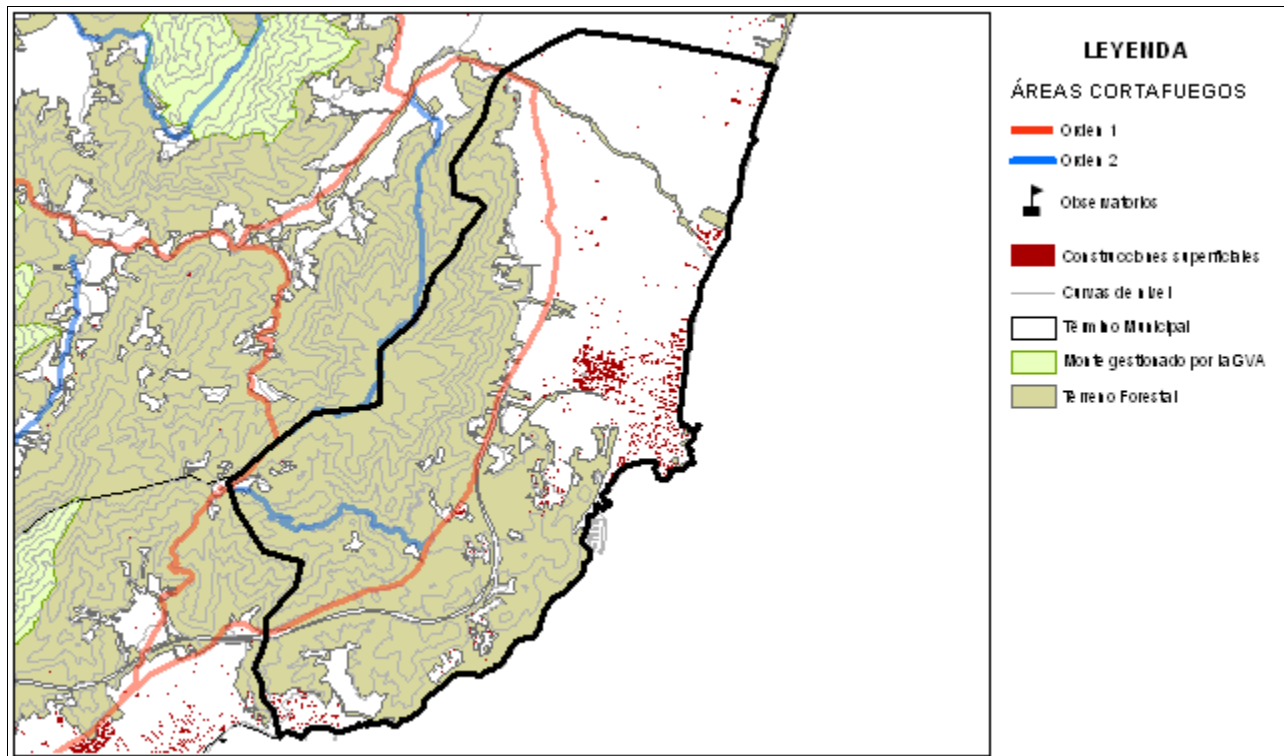

Área urbanizada	038	Coordenadas UTM	Término municipal
Urb.La Renegà		X: 766110,3799 Y: 4440034,3599	Oropesa / Oropesa del Mar

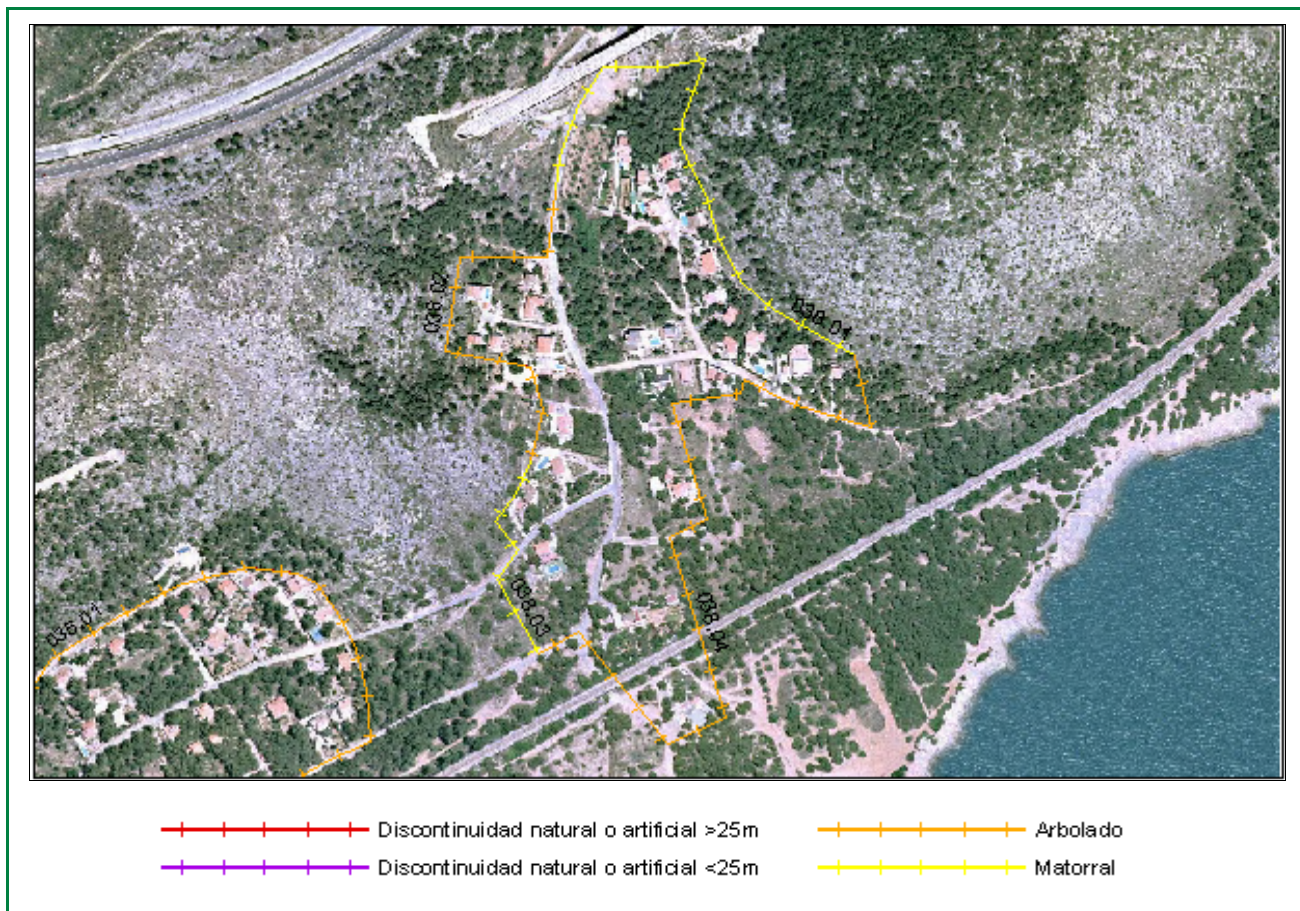

Clasificación según el Estudio básico para la protección contra incendios forestales del Ministerio de Medio Ambiente

**Tipo (descripción):** Urbanización dispersa en arbolado

**Índice de peligro:** Muy Alto

**Viales de acceso**

**Número de viales:** 4

**Tratamiento de la vegetación junto a los viales de acceso:** No

**Zona perimetral**

**Vial perimetral:** No

**Área cortafuegos:** No

Tramo	Longitud (m)	Vegetación circundante
01	515,3	Matorral
02	363,37	Arbolado
03	192,71	Matorral
04	756,13	Arbolado

Estimación económica  
de la ejecución del área  
cortafuegos

**6.853,25 €**

Estimación económica del  
mantenimiento del área  
cortafuegos cada 4 años

**2.284,42 €**

Área urbanizada	039	Coordenadas UTM	Término municipal
-----------------	-----	-----------------	-------------------

Urb. Las playetas

X: 764216,5265  
Y: 4439110,2494

Oropesa / Oropesa del Mar

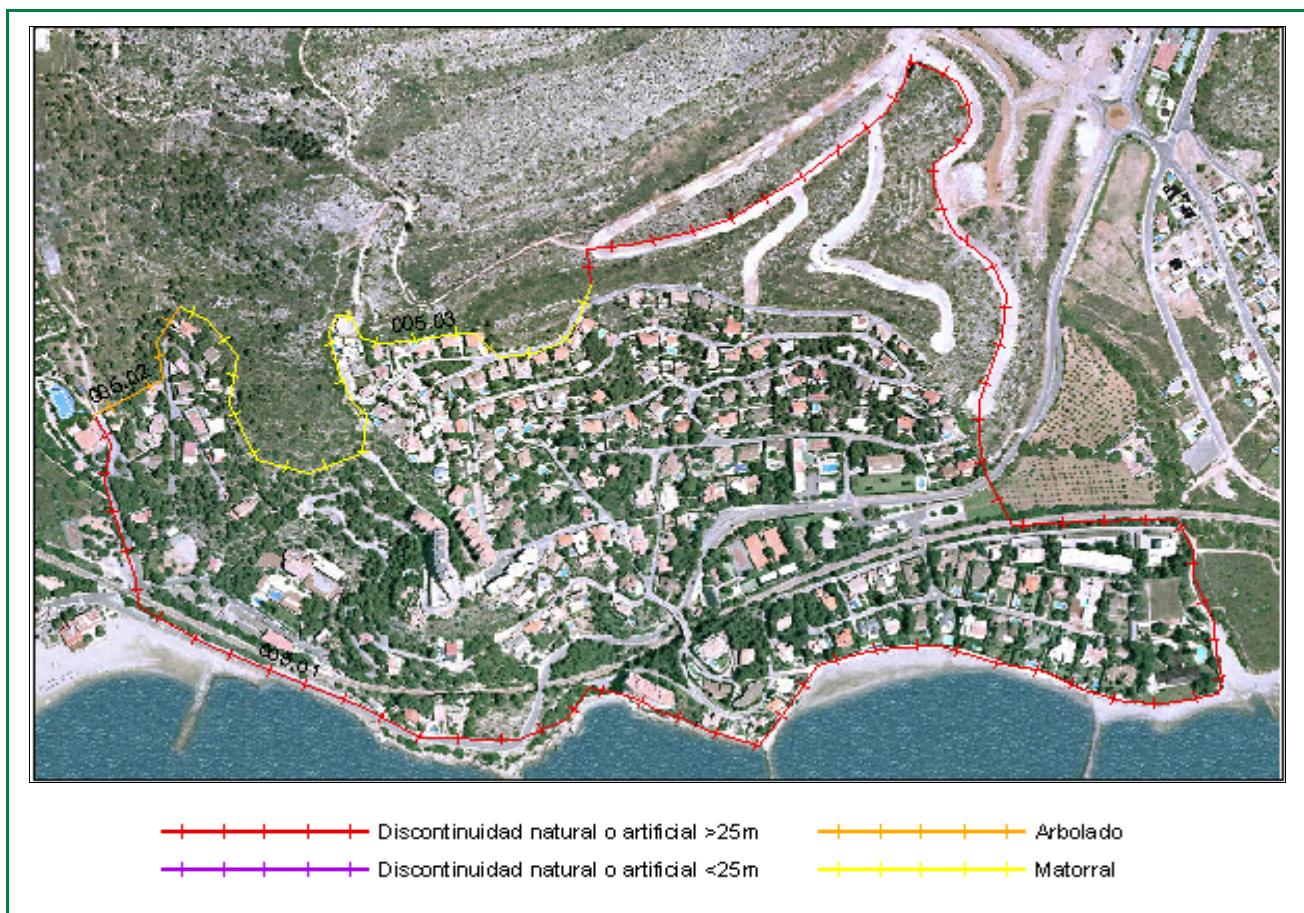

Clasificación según el Estudio básico para la protección contra incendios forestales del Ministerio de Medio Ambiente

**Tipo (descripción):** Población mosaico agro-forestal

**Índice de peligro:** Medio

**Viales de acceso**

**Número de viales:** 6

**Tratamiento de la vegetación junto a los viales de acceso:** No

**Zona perimetral**

**Vial perimetral:** Sí

**Área cortafuegos:** No

Tramo	Longitud (m)	Vegetación circundante
01	3029,83	Discontinuidad natural o artificial >25m
02	174,34	Arbolado
03	856,01	Matorral

Estimación económica  
de la ejecución del área  
cortafuegos

**3.863,85 €**

Estimación económica del  
mantenimiento del área  
cortafuegos cada 4 años

**1.287,95 €**

Área urbanizada	035	Coordenadas UTM	Término municipal
Urb. Torre Bellver		X: 765482,9427 Y: 4439375,6778	Oropesa /Oropesa del Mar

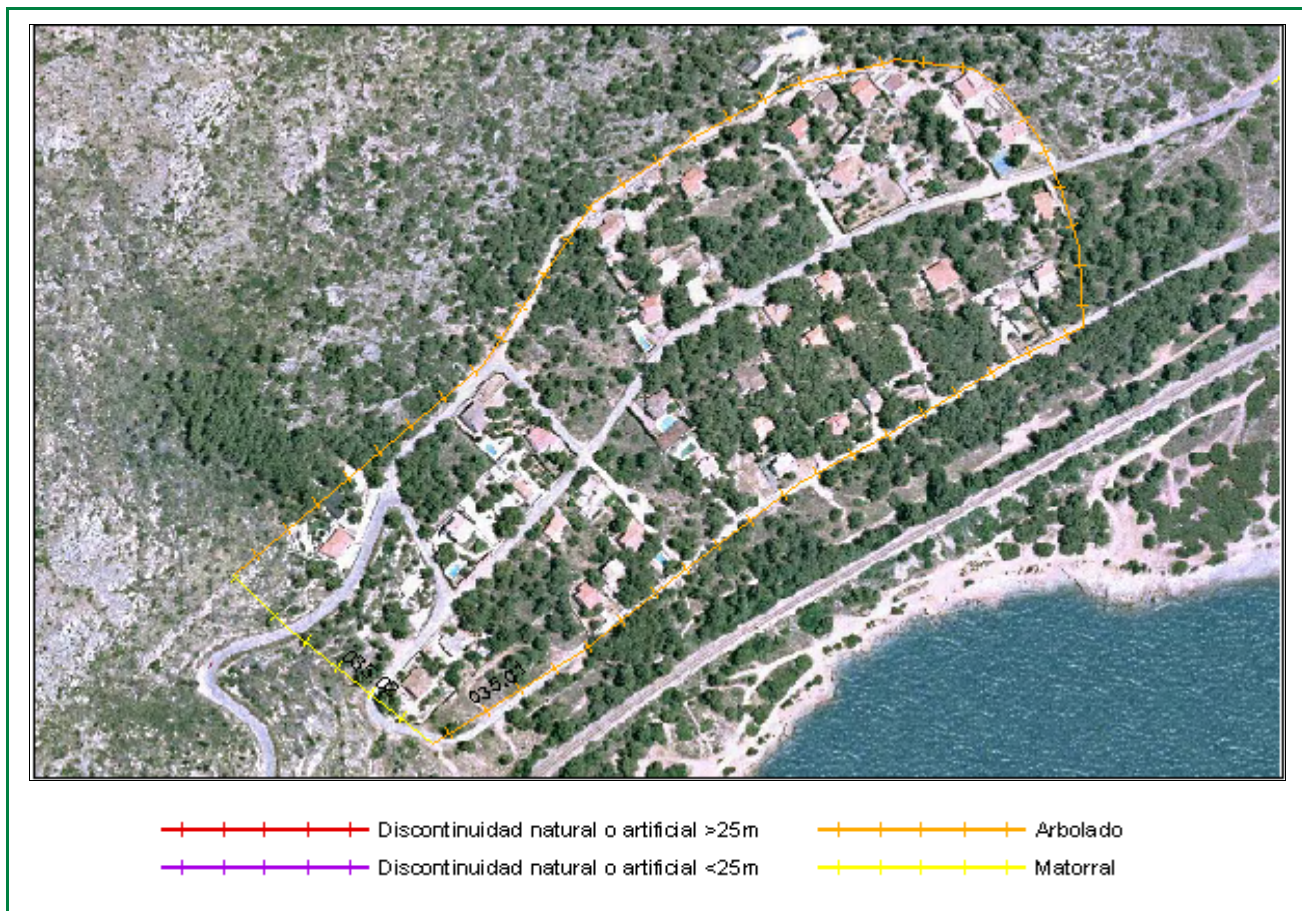

Clasificación según el Estudio básico para la protección contra incendios forestales del Ministerio de Medio Ambiente

**Tipo (descripción):** Urbanización dispersa en arbolado

**Índice de peligro:** Muy Alto

**Viales de acceso**

**Número de viales:** 3

**Tratamiento de la vegetación junto a los viales de acceso:** No

**Zona perimetral**

**Vial perimetral:** No

**Área cortafuegos:** No

Tramo	Longitud (m)	Vegetación circundante
01	1086,17	Arbolado
02	142,23	Matorral

Estimación económica  
de la ejecución del área  
cortafuegos

**4.606,54 €**

Estimación económica del  
mantenimiento del área  
cortafuegos cada 4 años

**1.535,51 €**

Área urbanizada	036	Coordenadas UTM	Término municipal
Urb. Rodecho		X: 765862,8028 Y: 4440910,81	Oropesa /Oropesa del Mar

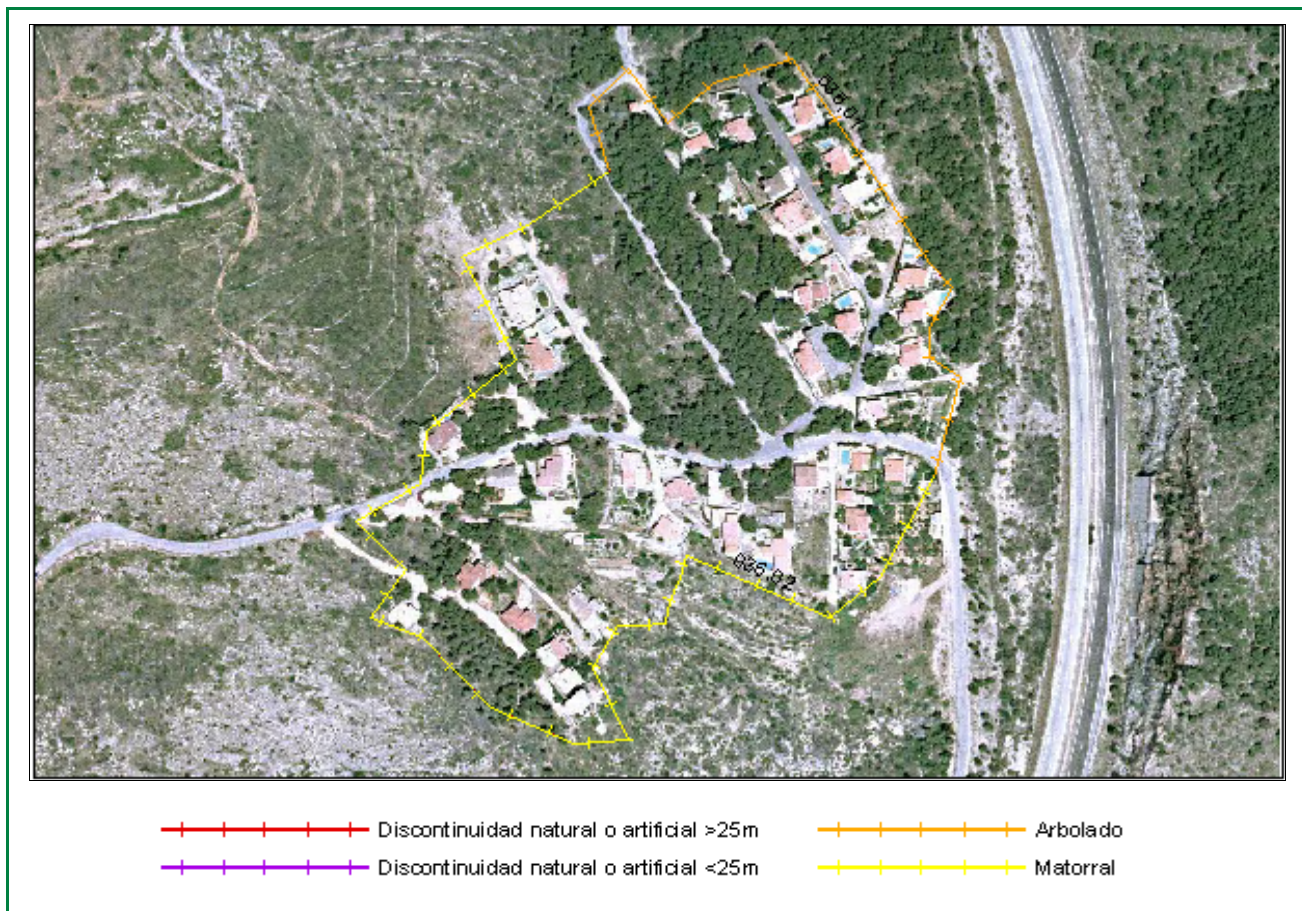

Clasificación según el Estudio básico para la protección contra incendios forestales del Ministerio de Medio Ambiente

**Tipo (descripción):** Urbanización dispersa en matorral

**Índice de peligro:** Alto

**Viales de acceso**

**Número de viales:** 3

**Tratamiento de la vegetación junto a los viales de acceso:** No

**Zona perimetral**

**Vial perimetral:** No

**Área cortafuegos:** No

Tramo	Longitud (m)	Vegetación circundante
01	452,84	Arbolado
02	841,39	Matorral

Estimación económica  
de la ejecución del área  
cortafuegos

4.853,38 €

Estimación económica del  
mantenimiento del área  
cortafuegos cada 4 años

1.617,75 €

Área urbanizada	037	Coordenadas UTM	Término municipal
Urb. El Balcó		X: 767448,2389 Y: 4441749,9045	Oropesa /Oropesa del Mar

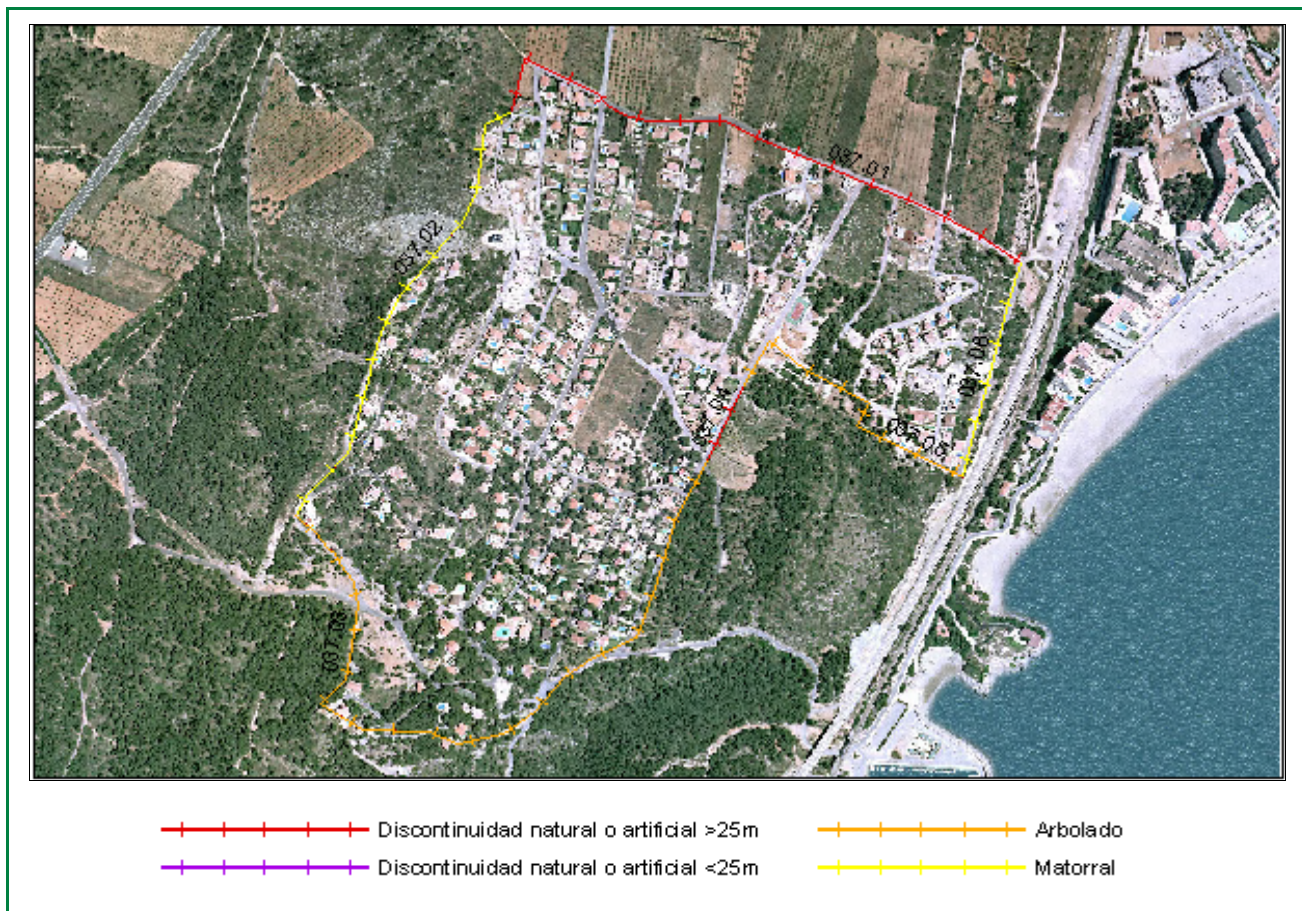

Clasificación según el Estudio básico para la protección contra incendios forestales del Ministerio de Medio Ambiente

**Tipo (descripción):** Urbanización dispersa en arbolado

**Índice de peligro:** Muy Alto

**Viales de acceso**

**Número de viales:** 4

**Tratamiento de la vegetación junto a los viales de acceso:** No

**Zona perimetral**

**Vial perimetral:** Sí

**Área cortafuegos:** No

Tramo	Longitud (m)	Vegetación circundante
01	809,34	Discontinuidad natural o artificial >25m
02	654,53	Matorral
03	1054,39	Arbolado
04	114,45	Discontinuidad natural o artificial >25m
05	427,24	Arbolado
06	308,51	Matorral

Estimación económica  
de la ejecución del área  
cortafuegos

**9.167,59 €**

Estimación económica del  
mantenimiento del área  
cortafuegos cada 4 años

**3.055,86 €**