

**Lucena del Cid** **Codigo INE 120727** **Comarca L'Alcalatén**

Datos municipales

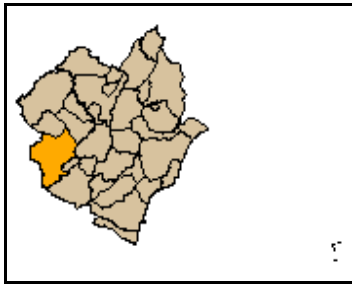

Superficie total (ha)	Superficie forestal (ha)	Superficie forestal gestionada GVA (ha)
13.710,67	11.112,43	202,86

**Montes gestionados por la GVA**  
CS3064  
CS3069

**Zona Meteorológica** 1 S  
**Plan Local de Prevención de Incendios Forestales**  
No tiene

**Parque Natural** Penyagolosa  
**Plan de Prevención de Incendios Forestales del Parque Natural**  
Redactado

**Paraje Natural Municipal**  
No tiene

**Plan Local de Quemias**  
No

Analisis estadístico

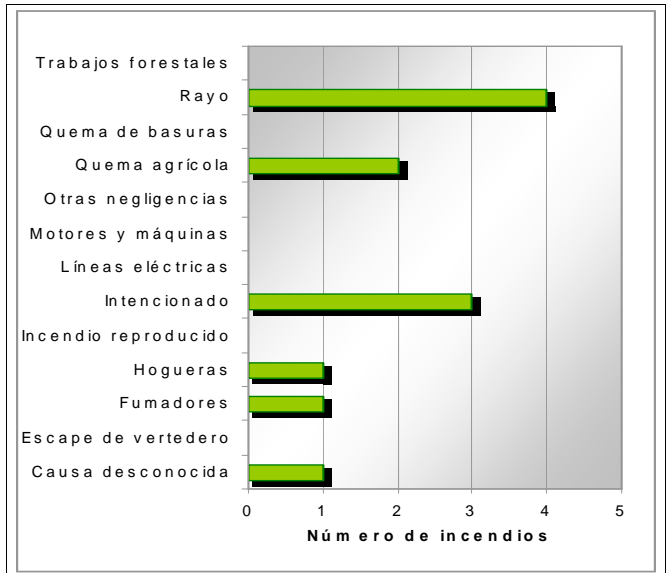
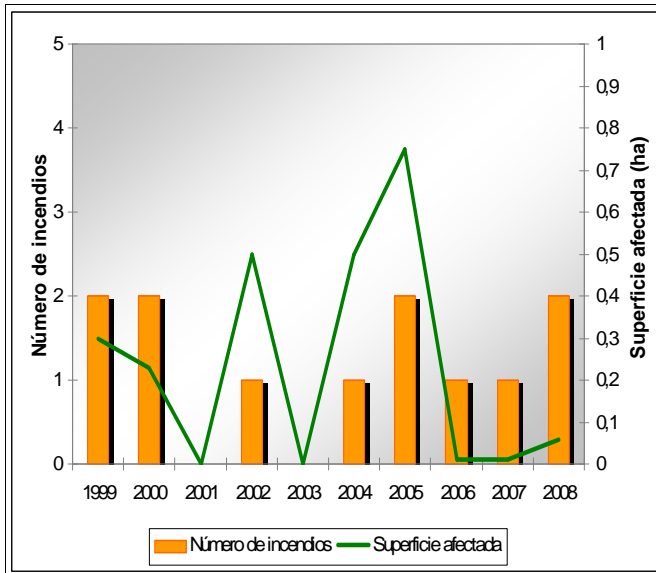

Plan de prevención de causas

<b>Instalaciones recreativas</b>													
<b>Áreas urbanizadas</b>	Lucena del Cid												
<b>Parques eólicos</b>	No tiene												
<b>Infraestructuras lineales</b>	<table border="1"> <thead> <tr> <th colspan="2">Carreteras</th> <th colspan="2">Líneas ferréas</th> </tr> </thead> <tbody> <tr> <td>Autonómica</td> <td>Longitud total (m)</td> <td></td> <td>Longitud total (m)</td> </tr> <tr> <td>Diputación</td> <td>19.751</td> <td></td> <td>0</td> </tr> </tbody> </table>	Carreteras		Líneas ferréas		Autonómica	Longitud total (m)		Longitud total (m)	Diputación	19.751		0
	Carreteras		Líneas ferréas										
Autonómica	Longitud total (m)		Longitud total (m)										
Diputación	19.751		0										
<b>Polígonos industriales</b>	Polig. industrial Les Foyes    Polig. Industrial CV-193    Polig. Pla de la Fustera Polig. Industrial Peñarocha												

Lucena del Cid

Código INE 120727

Comarca L'Alcalatén

Plan de infraestructuras

Mapa de viales y puntos de agua

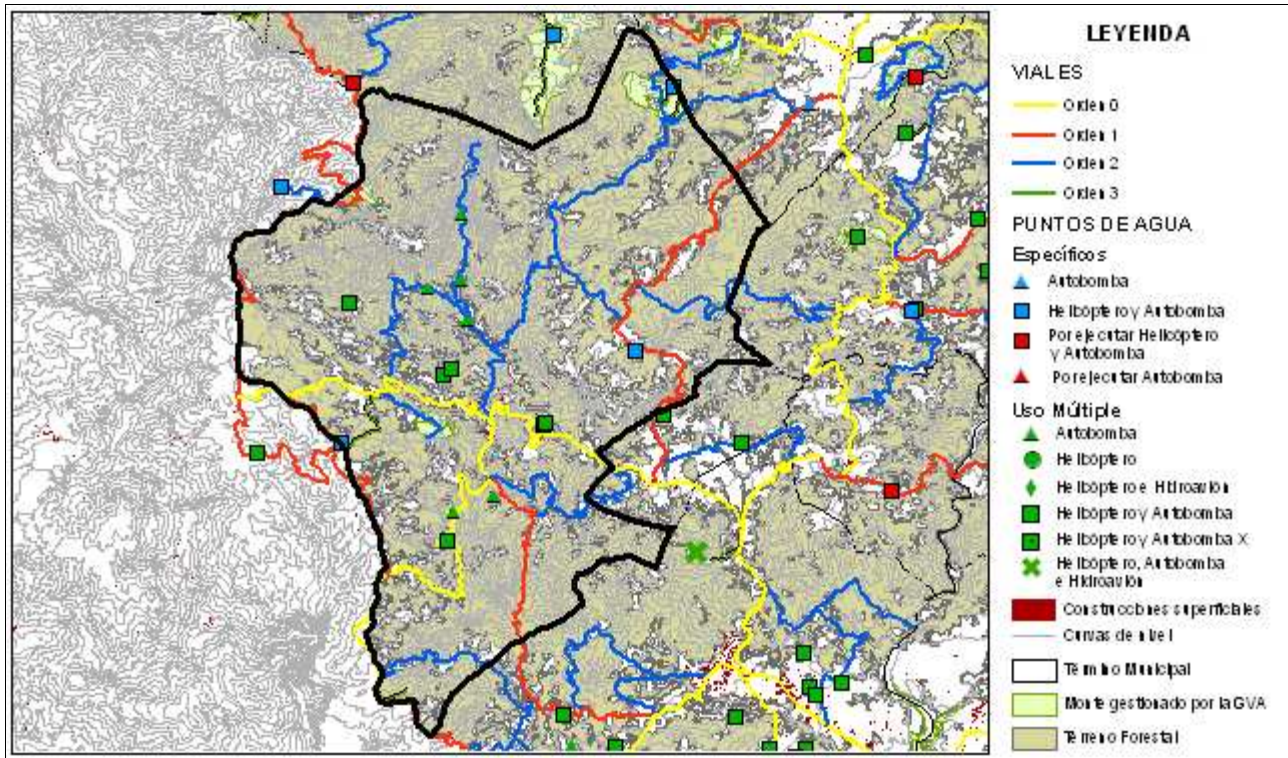

Mapa de áreas cortafuegos

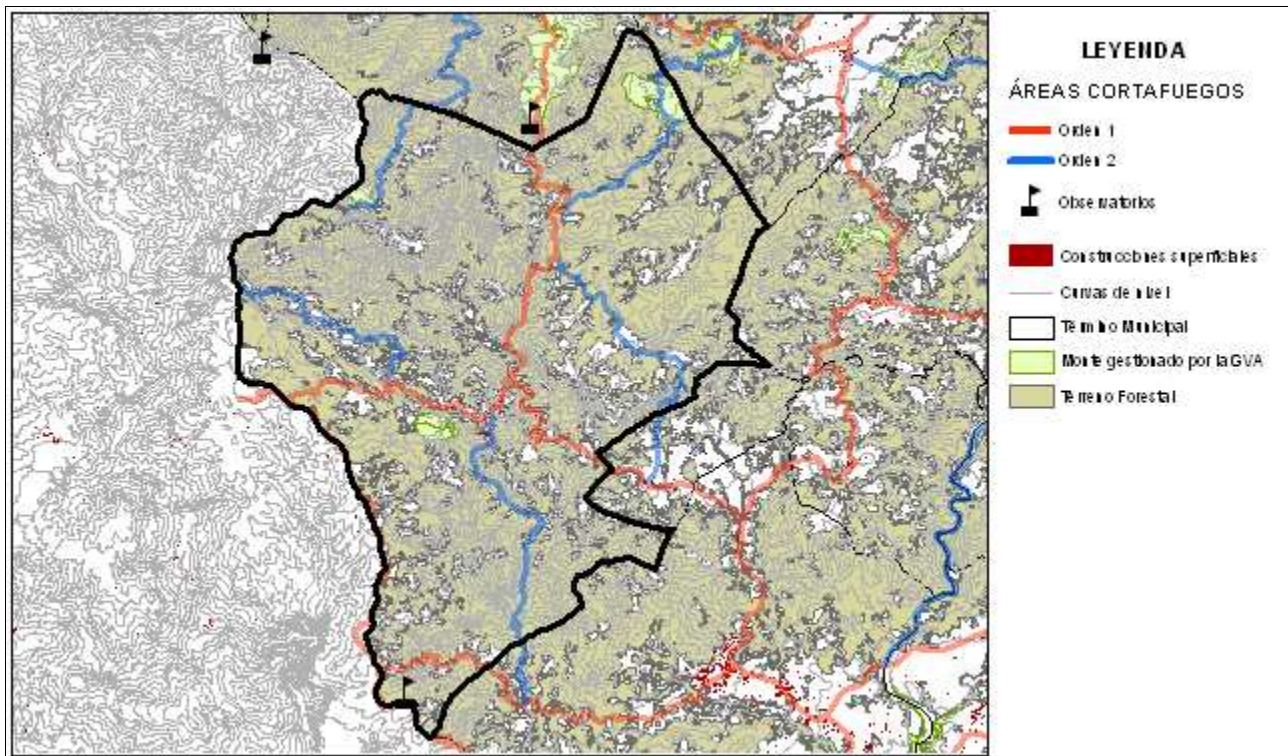

Área urbanizada	034	Coordenadas UTM	Término municipal
Lucena del Cid		X: 741479,2324 Y: 4449401,321	Lucena del Cid

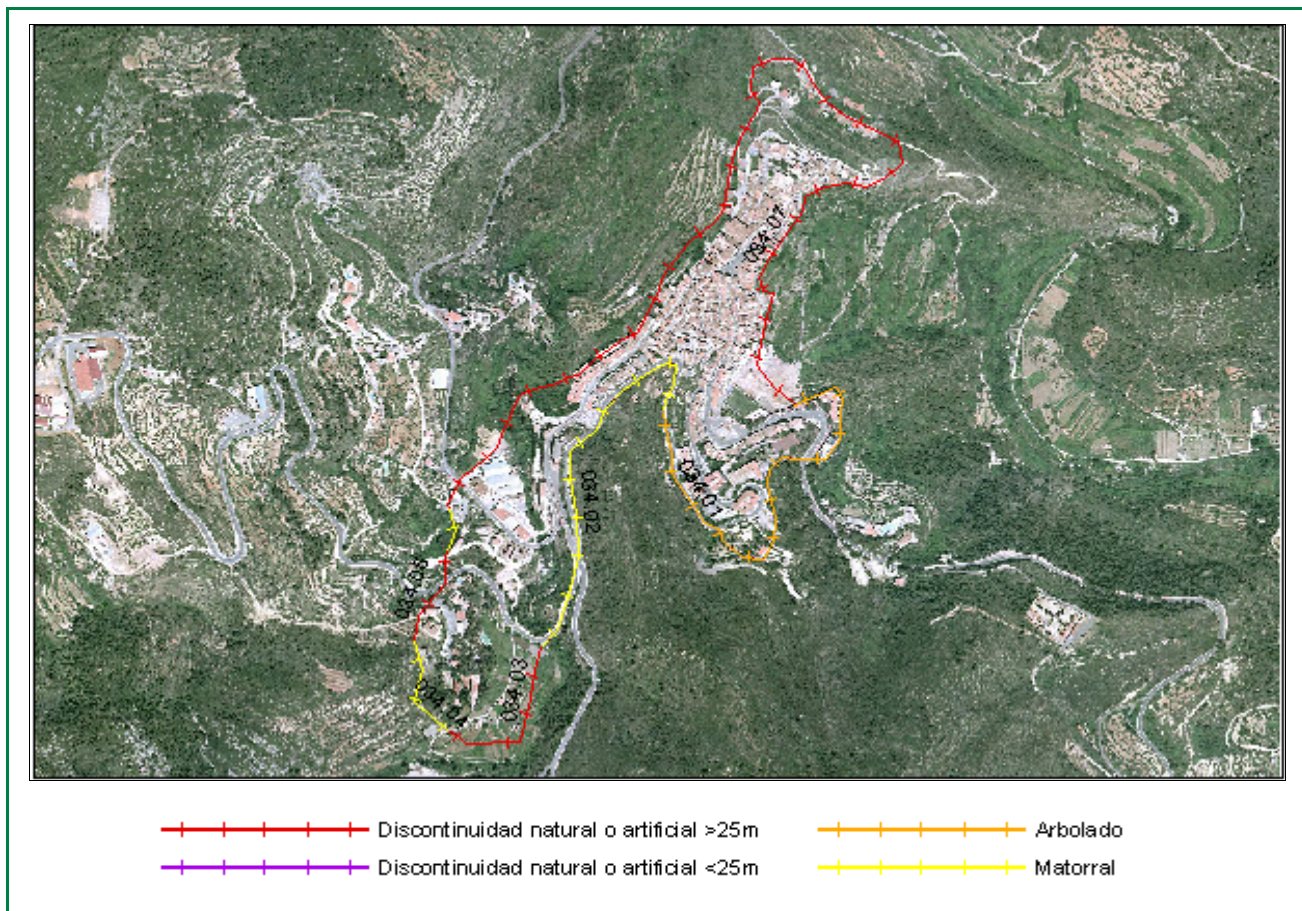

Clasificación según el Estudio básico para la protección contra incendios forestales del Ministerio de Medio Ambiente

**Tipo (descripción):** Borde de gran población con matorral

**Índice de peligro:** Medio

**Viales de acceso**

**Número de viales:** 7

**Tratamiento de la vegetación junto a los viales de acceso:** No

**Zona perimetral**

**Vial perimetral:** No

**Área cortafuegos:** No

Tramo	Longitud (m)	Vegetación circundante
01	792,66	Arbolado
02	669,87	Matorral
03	289,73	Discontinuidad natural o artificial >25m
04	181,74	Matorral
05	167,8	Discontinuidad natural o artificial >25m
06	73,57	Matorral
07	1903,35	Discontinuidad natural o artificial >25m

Estimación económica  
de la ejecución del área  
cortafuegos

**6.442,00 €**

Estimación económica del  
mantenimiento del área  
cortafuegos cada 4 años

**2.147,33 €**

Polígono industrial	011	Coordenadas UTM	Término municipal
Polig. Industrial Les Foyes		X: 732307,62948 Y: 4445365,82319	Lucena del Cid

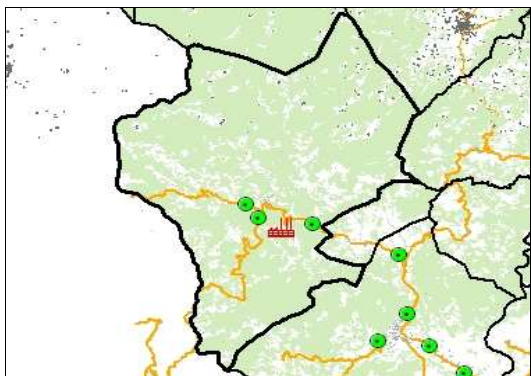

- Polígono industrial
- Otros polígonos industriales
- Construcciones superficiales
- Terreno forestal
- Límites administrativos

**Comunicaciones**

- Autopista
- Autovía
- Carreteras

Viales de acceso

**Número de viales:** 2

**Tratamiento de la vegetación en viales de acceso:** No

---

Zona perimetral

**Vial perimetral:** No

**Área cortafuegos:** No



Discontinuidad natural o artificial >25m

Arbolado

Discontinuidad natural o artificial <25m

Matorral

Tramo	Longitud (m)	Vegetación circundante	
011.01	1672,11	Matorral	Estimación económica de la ejecución del área cortafuegos  <b>6.802,33 €</b>
011.02	141,84	Arbolado	
			Estimación económica del mantenimiento del área cortafuegos cada 4 años  <b>2.267,44 €</b>





Polígono industrial	014	Coordenadas UTM	Término municipal
Polig. Industrial Peñarocha		X: 733999,817179 Y: 4445503,16473	Lucena del Cid

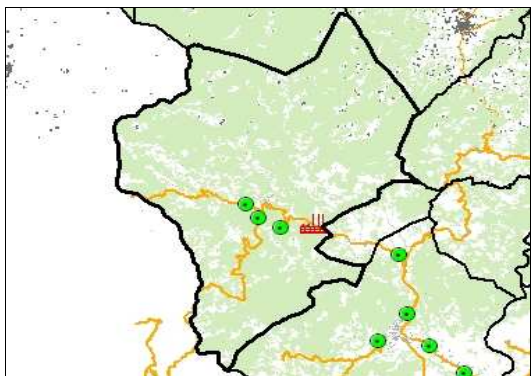

**Viales de acceso**

Número de viales: 1

Tratamiento de la vegetación en viales de acceso: No

**Zona perimetral**

Vial perimetral: No

Área cortafuegos: No



Discontinuidad natural o artificial >25m

Arbolado

Discontinuidad natural o artificial <25m

Matorral

Tramo	Longitud (m)	Vegetación circundante	
014.01	76,73	Arbolado	Estimación económica de la ejecución del área cortafuegos  <b>287,77 €</b>
014.02	489,96	Discontinuidad natural o artificial >25m	
			Estimación económica del mantenimiento del área cortafuegos cada 4 años  <b>95,92 €</b>