

Useras /Les Useres **Codigo INE 121227** **Comarca** **L'Alcalatén**

Datos municipales

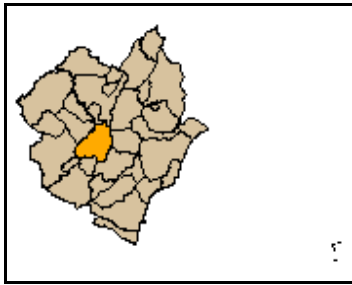

Superficie total (ha)	Superficie forestal (ha)	Superficie forestal gestionada GVA (ha)
8.074,04	3.623,26	52,70

Montes gestionados por la GVA
CS1217002

Zona Meteorológica 1 S

Plan Local de Prevención de Incendios Forestales
No tiene

Parque Natural No tiene

Plan de Prevención de Incendios Forestales del
Parque Natural
No tiene

Paraje Natural Municipal
No tiene

Plan Local de Quemias
No

Analisis estadístico

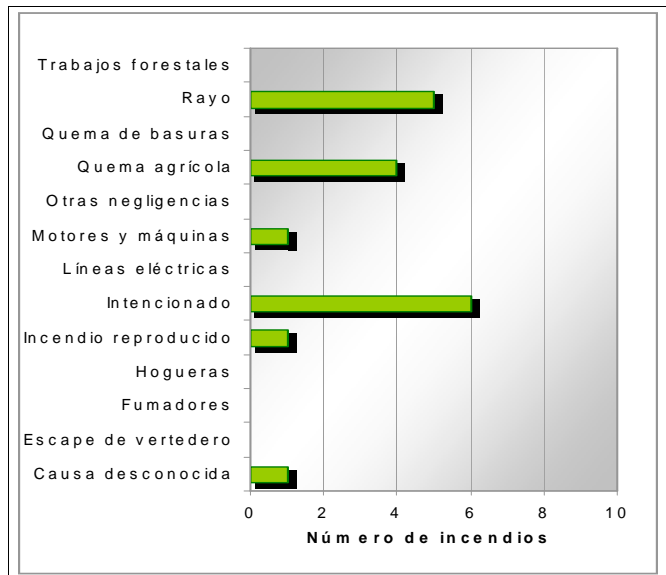
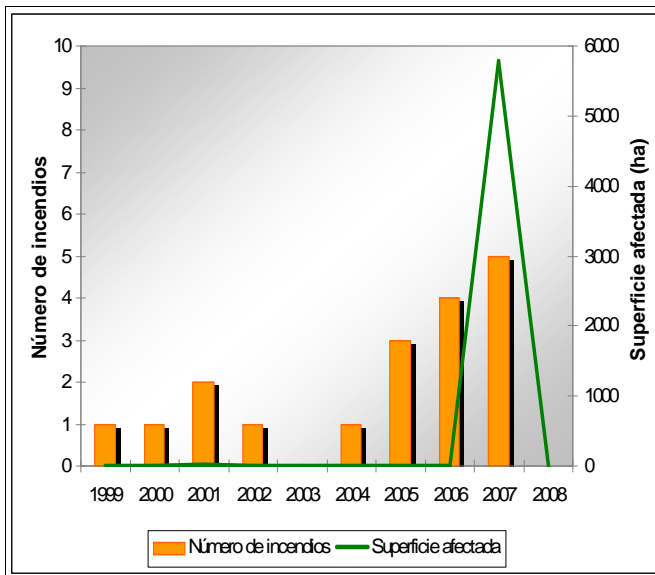

Plan de prevención de causas

Instalaciones recreativas	La Font de mes amunt	
Áreas urbanizadas	Les Useres	
Parques eólicos	Zona 5	
Infraestructuras lineales	Carreteras	Líneas ferréas
	Autonómica Diputación	Longitud total (m) 21.375
Polígonos industriales		

Useras /Les Useres

Codigo INE 121227

Comarca L'Alcalatén

Plan de infraestructuras

Mapa de viales y puntos de agua

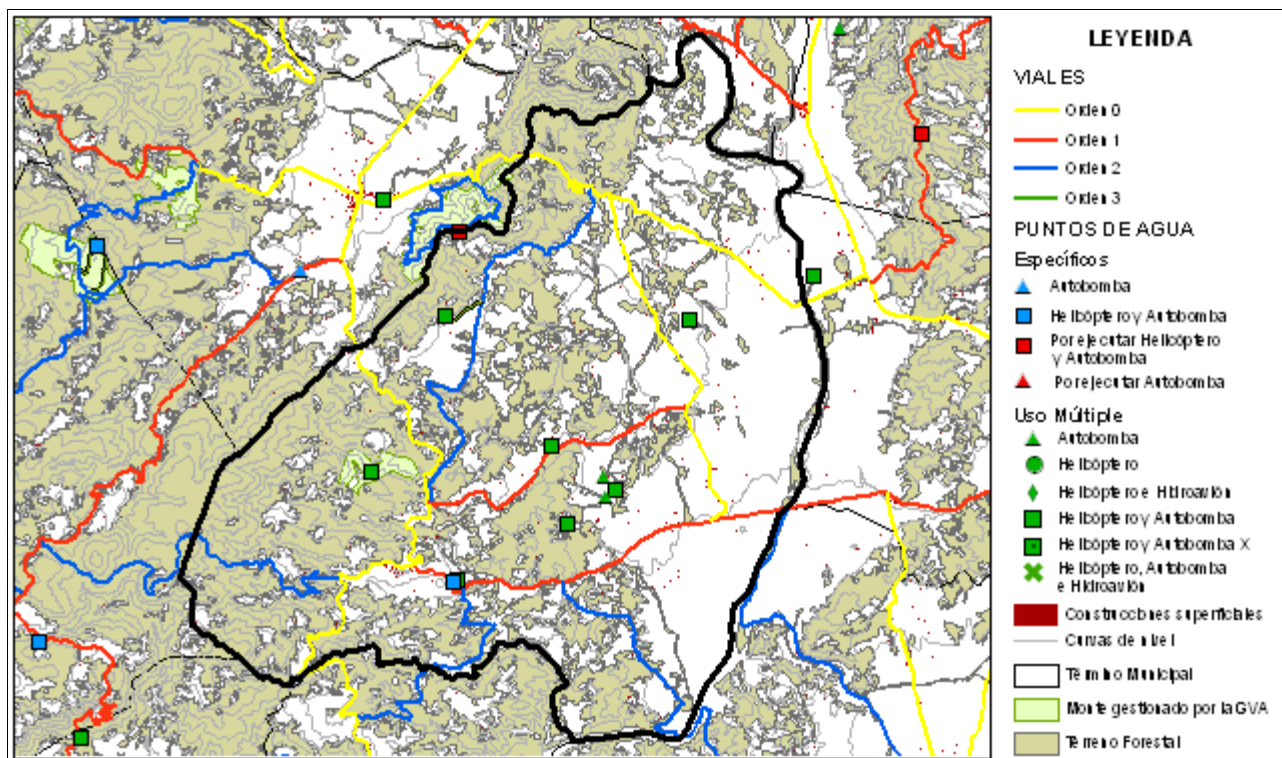

Mapa de áreas cortafuegos

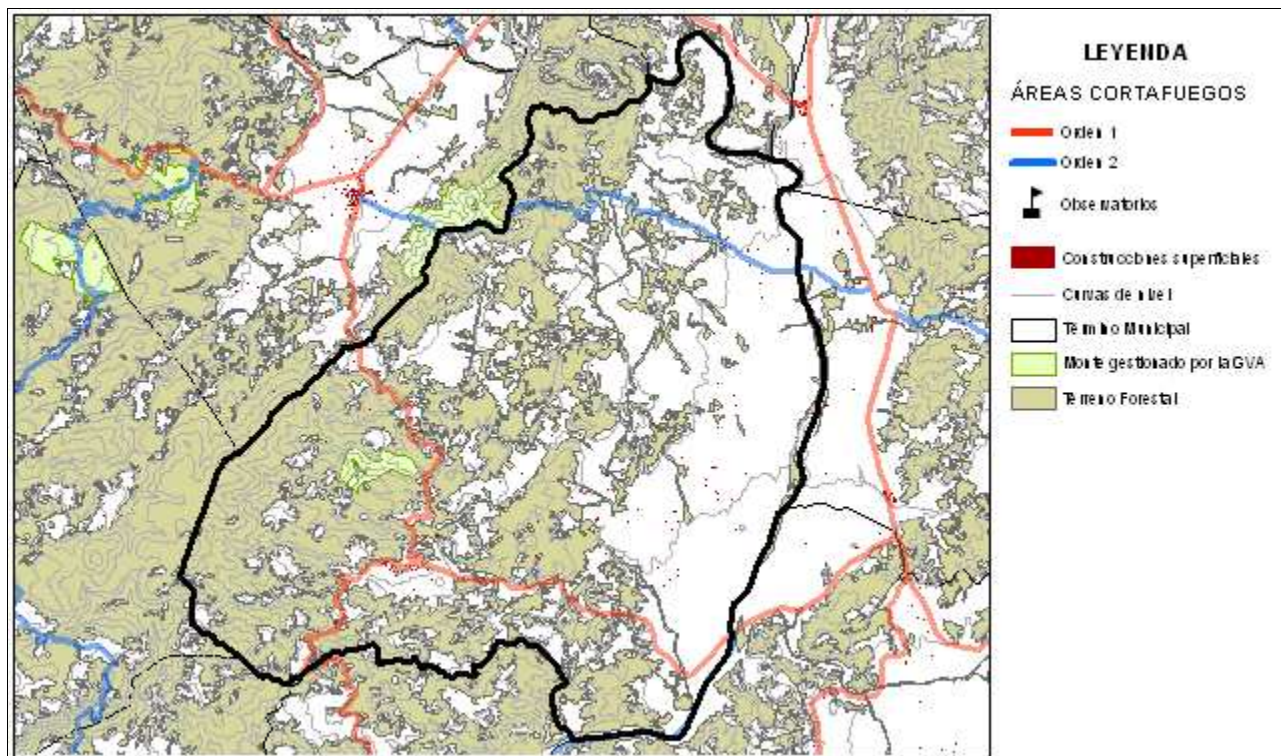

Área urbanizada	033	Coordenadas UTM	Término municipal
Les Useres		X: 731752,4938 Y: 4446886,7892	Les Useres /Useres

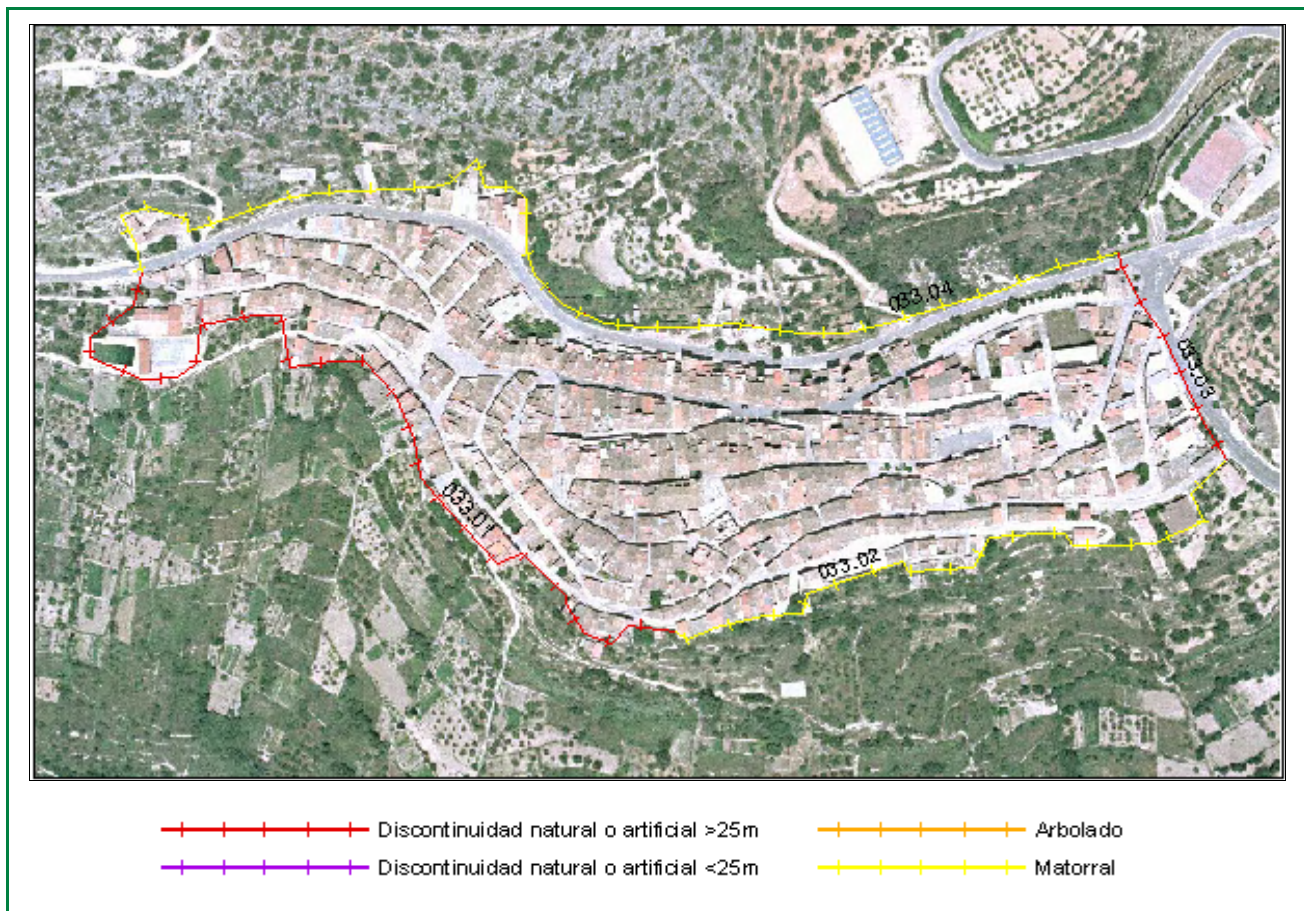

Clasificación según el Estudio básico para la protección contra incendios forestales del Ministerio de Medio Ambiente

Tipo (descripción): Población mosaico agro-forestal

Índice de peligro: Medio

Viales de acceso

Número de viales: 3

Tratamiento de la vegetación junto a los viales de acceso: No

Zona perimetral

Vial perimetral: No

Área cortafuegos: No

Tramo	Longitud (m)	Vegetación circundante	Estimación económica de la ejecución del área cortafuegos
01	586,06	Discontinuidad natural o artificial >25m	4.298,75 €
02	406,56	Matorral	
03	145,09	Discontinuidad natural o artificial >25m	
04	739,77	Matorral	
			Estimación económica del mantenimiento del área cortafuegos cada 4 años
			1.432,92 €



Instalación recreativa

Font del mes amunt

Término municipal: Les Useres

Coordenadas UTM: X: 740.652

Nombre del monte:

Y: 4.449.100

Fecha inventario: 30/03/2011



Características de la instalación recreativa

Área recreativa

Gestión	Ayuntamiento
Construcciones	Sí
Paellers	Sí
Vallado perimetral	Sí
Zonas de aparcamiento	Sí
Señalización	Sí

Puntos de agua

	Embalses	Depósitos	Hidrantes	Aljibes	Fuentes
	No	No	No	No	Sí
Otros					Barranco y abrevadero

Puntos de fuego

Paellers

Características constructivas

Cubiertos: Sí

Cerrados a tres vientos: Sí

Resguardos laterales 1 metro: Sí

Solera de hormigón 1 metro o más: Sí

Red matachispas 0,5 cm de luz: No

Orientación:

Otras construcciones con puntos de fuego

Red matachispas 0,5 cm de luz: -

3 metros libres de vegetación alrededor del edificio: -

3 metros libres de hierba seca alrededor del edificio: -

Características del entrono

1 metro libre de combustible frente a la parte abierta: Sí

3 metros libres de hierba, pinocha, hojarrasca y matorral: Sí

Poda de árboles hasta 3 metros de altura en 5 metros: Sí

Salida de humos sin ramas (mínimo 3 metros): Sí

Riesgo*: BAJO

* Valoración subjetiva del riesgo a partir de las características analizadas

Vegetación

Interior

Estado del matorral (FCC):

Arbolado (FCC):

Poda igual o mayor a 2/3 de altura o hasta 3 metros:

Existencia de chopos hembra:

Perimetral

Cultivos en producción: Sí

Cultivos abandonados: No

Áreas cortafuegos (25 metros): No

Áreas cortafuegos con principio y fin en viales: No

Zona de aparcamiento

Desprovista de vegetación herbácea: Sí

Existencia de chopos hembra: Sí

Contenedores y papeleras

Contenedores

Material NO combustible, incluida tapa:

Alejados de los puntos de fuego:

En zona de decapado u hormigonado:

Muretes que impiden el desplazamiento:

Papeleras

Fabricadas con materiales NO inflamables: Sí

Cercanas a lugares de generación de residuos: Sí

Alejadas de puntos de fuego y del terreno forestal: Sí

Cartelería

Normas de uso del paellero: Sí

Cartel informativo cierre preemergencia 3: No

Otros carteles informativos: No

Vista general



Puntos de fuego 1



Contenedores



Carteleria

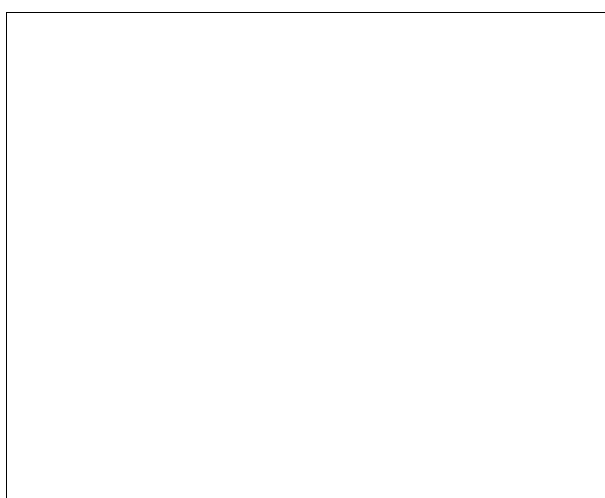

Notas: