

Les Coves de Vinromà **Codigo INE 120509** **Comarca** **La Plana Alta**

Datos municipales

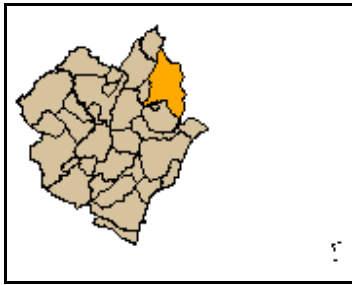

Superficie total (ha)	Superficie forestal (ha)	Superficie forestal gestionada GVA (ha)
13.656,28	7.293,06	316,75

Montes gestionados por la GVA

- CS114CS1041
- CS100CS1045
- CS119CS1047
- CS099CS1025

Zona Meteorológica 2

Plan Local de Prevención de Incendios Forestales
No tiene

Parque Natural No tiene

Plan de Prevención de Incendios Forestales del
Parque Natural
No tiene

Paraje Natural Municipal
No tiene

Plan Local de Quemias
No

Análisis estadístico

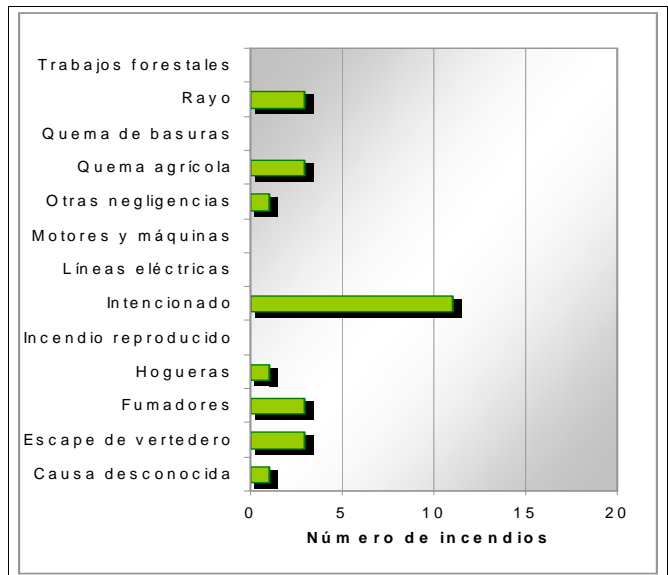
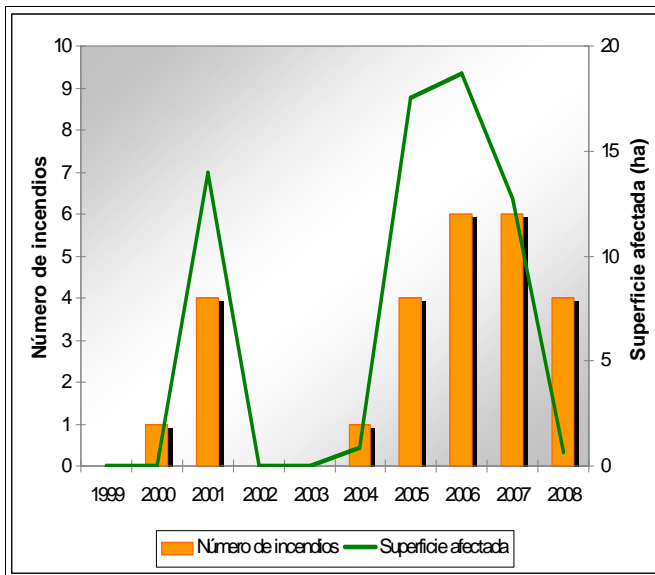

Plan de prevención de causas

Instalaciones recreativas							
Áreas urbanizadas							
Parques eólicos	No tiene						
Infraestructuras lineales	<table border="1"> <thead> <tr> <th colspan="2">Carreteras</th> </tr> </thead> <tbody> <tr> <td>Autonómica</td> <td rowspan="3">Longitud total (m) 37.038</td> </tr> <tr> <td>Diputación</td> </tr> <tr> <td>Básica y Ayunt</td> </tr> </tbody> </table>	Carreteras		Autonómica	Longitud total (m) 37.038	Diputación	Básica y Ayunt
	Carreteras						
Autonómica	Longitud total (m) 37.038						
Diputación							
Básica y Ayunt							
	<table border="1"> <thead> <tr> <th colspan="2">Líneas ferréas</th> </tr> </thead> <tbody> <tr> <td></td> <td>Longitud total (m) 0</td> </tr> </tbody> </table>	Líneas ferréas			Longitud total (m) 0		
Líneas ferréas							
	Longitud total (m) 0						
Polígonos industriales							

Les Coves de Vinromà

Codigo INE 120509

Comarca La Plana Alta

Plan de infraestructuras

Mapa de viales y puntos de agua

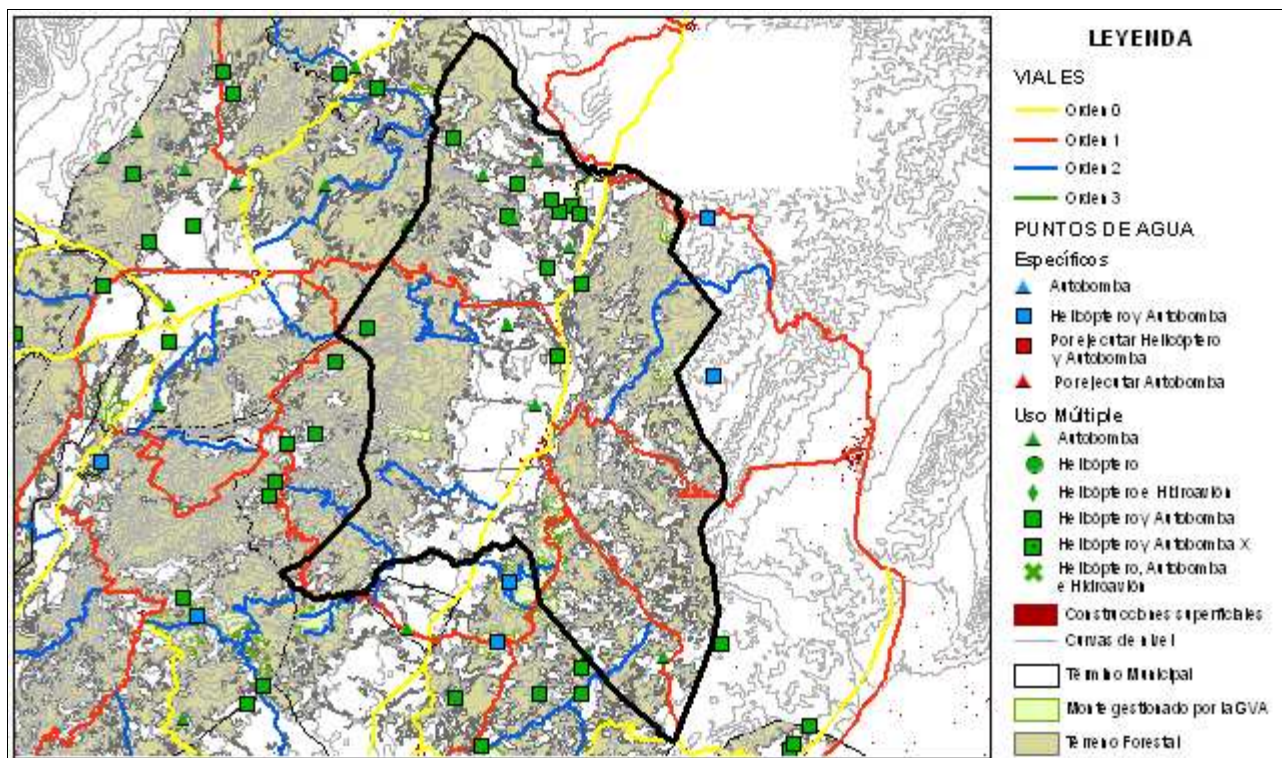

Mapa de áreas cortafuegos

