

**La Pobla Tornesa**      **Codigo INE 120944**      **Comarca**      **La Plana Alta**

Datos municipales

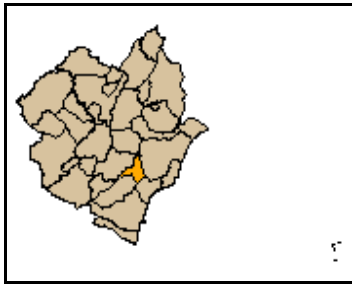

Superficie total (ha)	Superficie forestal (ha)	Superficie forestal gestionada GVA (ha)
2.583,08	1.716,30	0,00

**Montes gestionados por la GVA**  
No tiene

**Zona Meteorológica** 2  
**Plan Local de Prevención de Incendios Forestales**  
No tiene

**Paraje Natural Municipal**  
No tiene

**Plan Local de Quemias**  
No

**Parque Natural** Desert de les Palmes  
**Plan de Prevención de Incendios Forestales del Parque Natural**  
Sí (2006)

Análisis estadístico

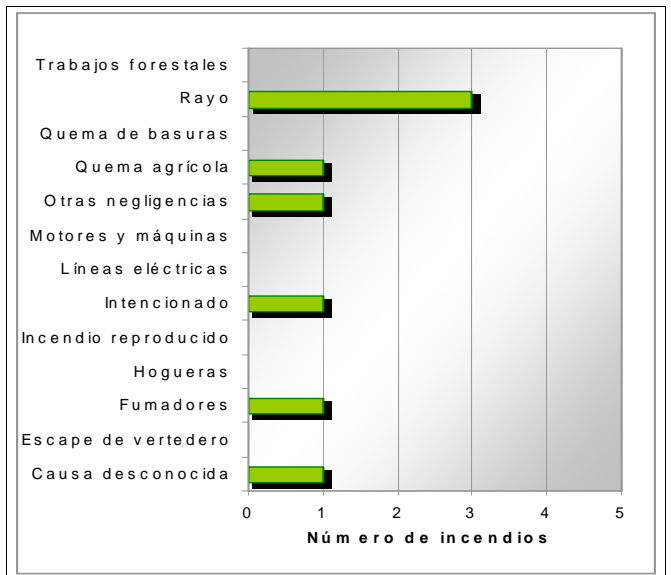
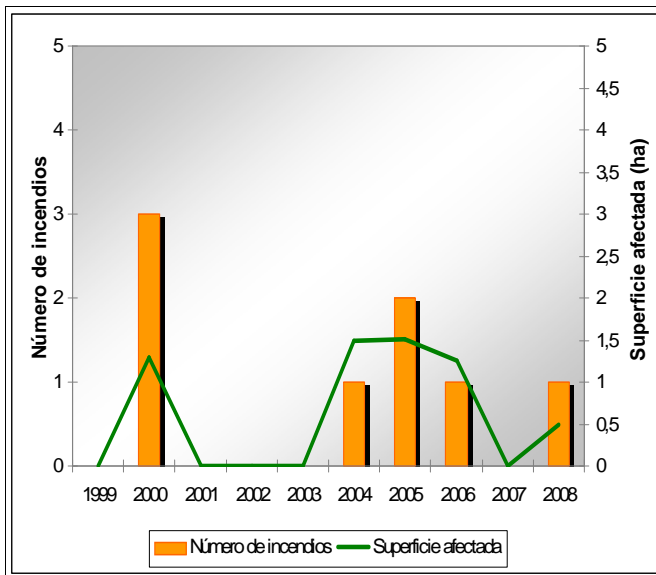

Plan de prevención de causas

<b>Instalaciones recreativas</b>	La Rambleta-Font seca		
<b>Áreas urbanizadas</b>	Les Alquerietes	Pobla Tornesa	Urb. El Boquerón
<b>Parques eólicos</b>	No tiene		
<b>Infraestructuras lineales</b>	<b>Carreteras</b>		<b>Líneas ferréas</b>
	Longitud total (m) 11.128 Básica y Ayunt		Longitud total (m) 0
<b>Polígonos industriales</b>	Polig. Industrial Balaguera		

La Pobla Tornesa

Código INE 120944

Comarca La Plana Alta

Plan de infraestructuras

Mapa de viales y puntos de agua

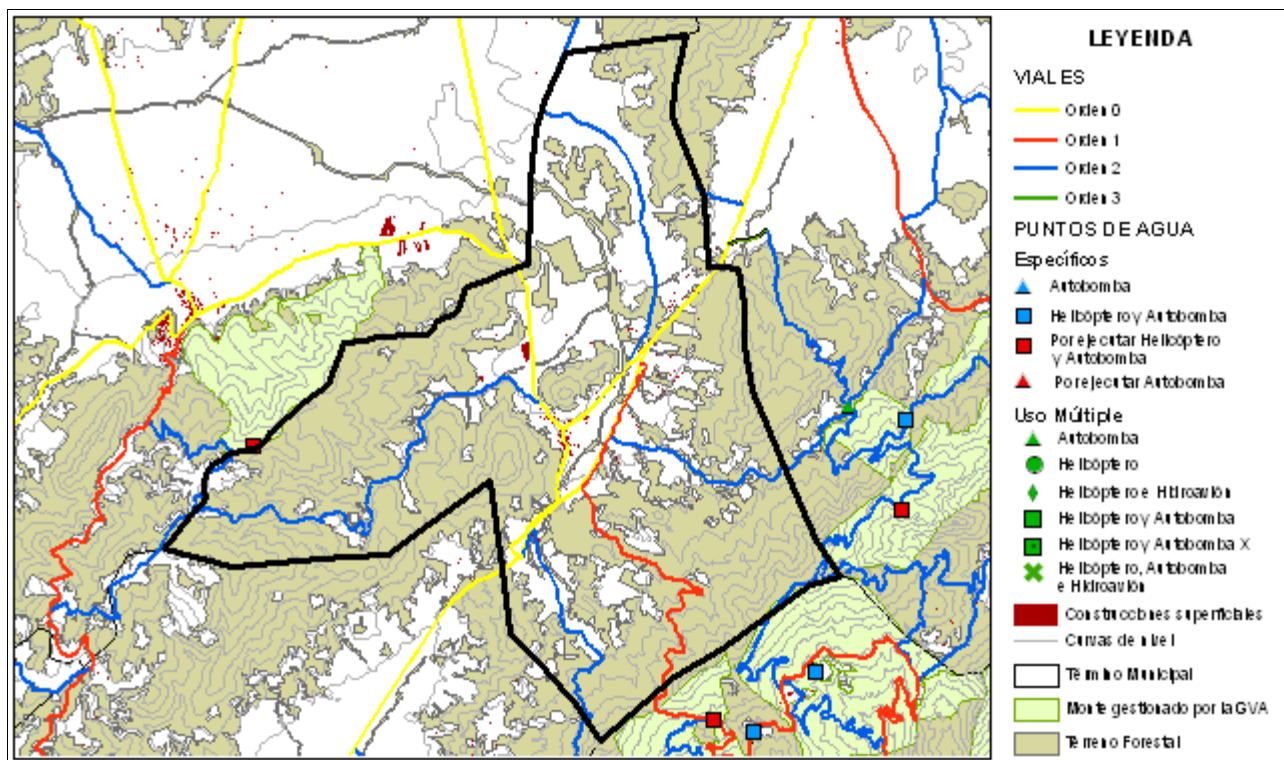

Mapa de áreas cortafuegos

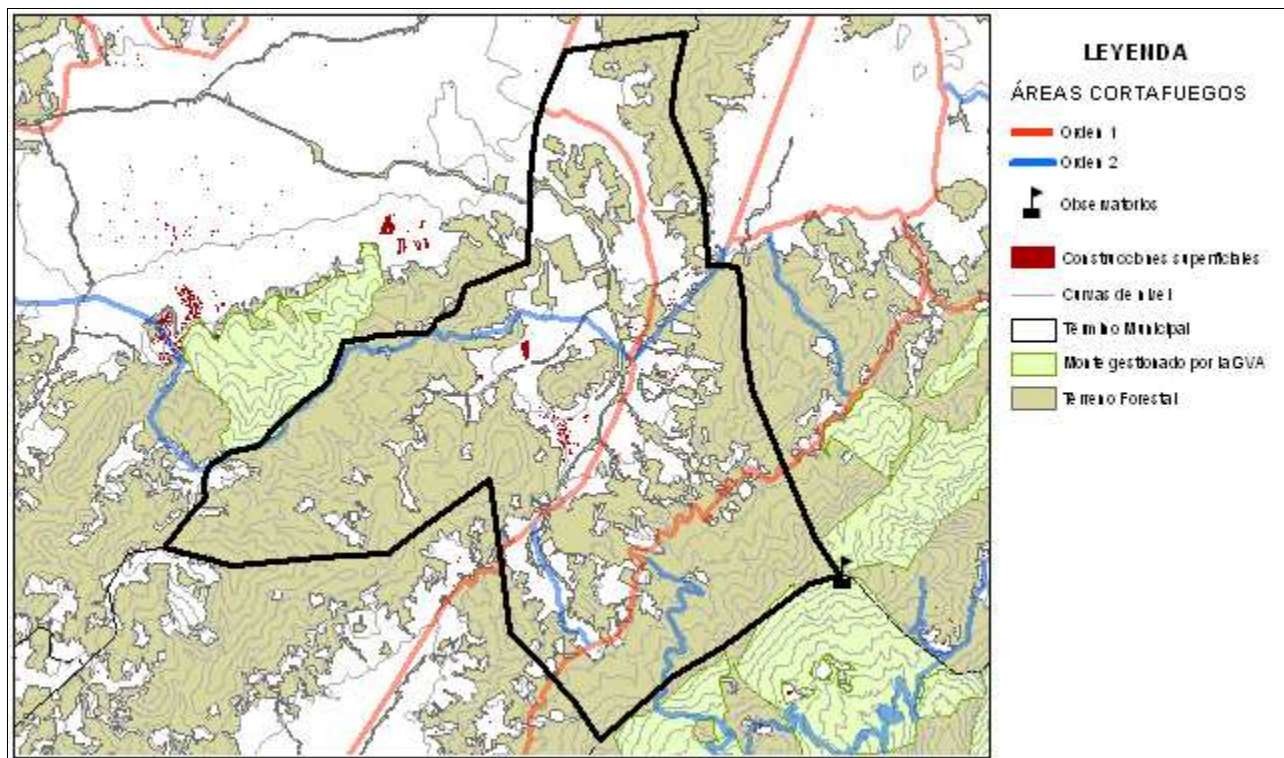



Área urbanizada	040	Coordenadas UTM	Término municipal
Les Alquerietes		X: 757197,2553 Y: 4444307,3941	La Pobla Tornesa

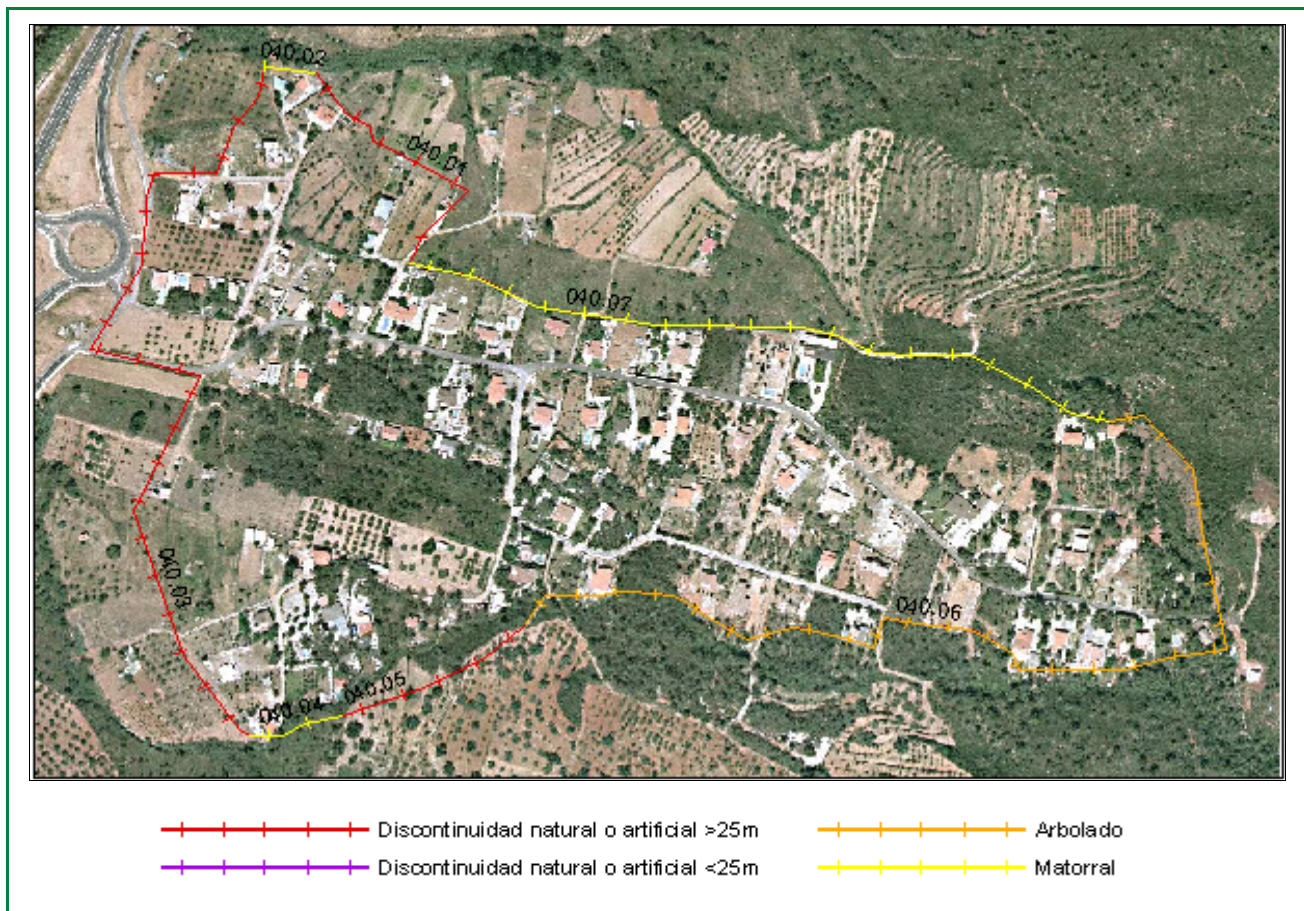

Clasificación según el Estudio básico para la protección contra incendios forestales del Ministerio de Medio Ambiente

**Tipo (descripción):** Población mosaico agro-forestal

**Índice de peligro:** Medio

**Viales de acceso**

**Número de viales:** 1

**Tratamiento de la vegetación junto a los viales de acceso:** No

**Zona perimetral**

**Vial perimetral:** No

**Área cortafuegos:** No

Tramo	Longitud (m)	Vegetación circundante	Estimación económica de la ejecución del área cortafuegos
01	226,97	Discontinuidad natural o artificial >25m	<b>5.601,52 €</b>  Estimación económica del mantenimiento del área cortafuegos cada 4 años  <b>1.867,17 €</b>
02	39,76	Matorral	
03	696,1	Discontinuidad natural o artificial >25m	
04	74,25	Matorral	
05	156,72	Discontinuidad natural o artificial >25m	
06	821,48	Arbolado	
07	558,22	Matorral	



<b>Área urbanizada</b>	<b>041</b>	<b>Coordenadas UTM</b>	<b>Término municipal</b>
<b>Pobla Tornesa</b>		X: 755923,6182 Y: 4443806,5332	<b>La Pobla Tornesa</b>

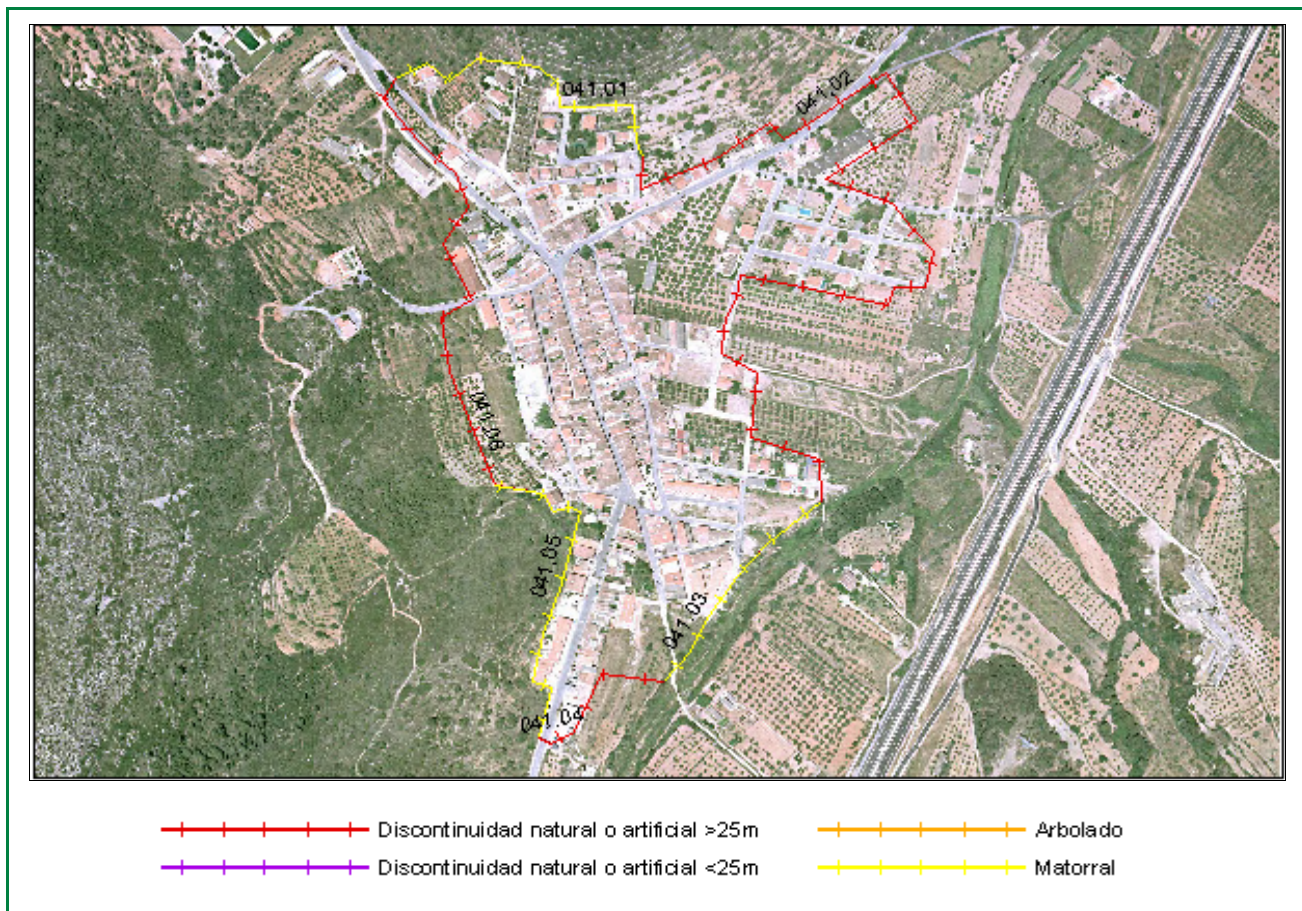

Clasificación según el Estudio básico para la protección contra incendios forestales del Ministerio de Medio Ambiente

**Tipo (descripción):** Población mosaico agro-forestal

**Índice de peligro:** Medio

**Viales de acceso**

**Número de viales:** 7

**Tratamiento de la vegetación junto a los viales de acceso:** No

**Zona perimetral**

**Vial perimetral:** No

**Área cortafuegos:** No

Tramo	Longitud (m)	Vegetación circundante
01	345,35	Matorral
02	1190,62	Discontinuidad natural o artificial >25m
03	251,69	Matorral
04	171,23	Discontinuidad natural o artificial >25m
05	361,46	Matorral
06	505,1	Discontinuidad natural o artificial >25m

Estimación económica  
de la ejecución del área  
cortafuegos

**3.594,47 €**

Estimación económica del  
mantenimiento del área  
cortafuegos cada 4 años

**1.198,16 €**



Área urbanizada	042	Coordenadas UTM	Término municipal
-----------------	-----	-----------------	-------------------

Urb. El Boquerón

X: 757122,6691  
Y: 4445272,8045

La Pobra Tornesa

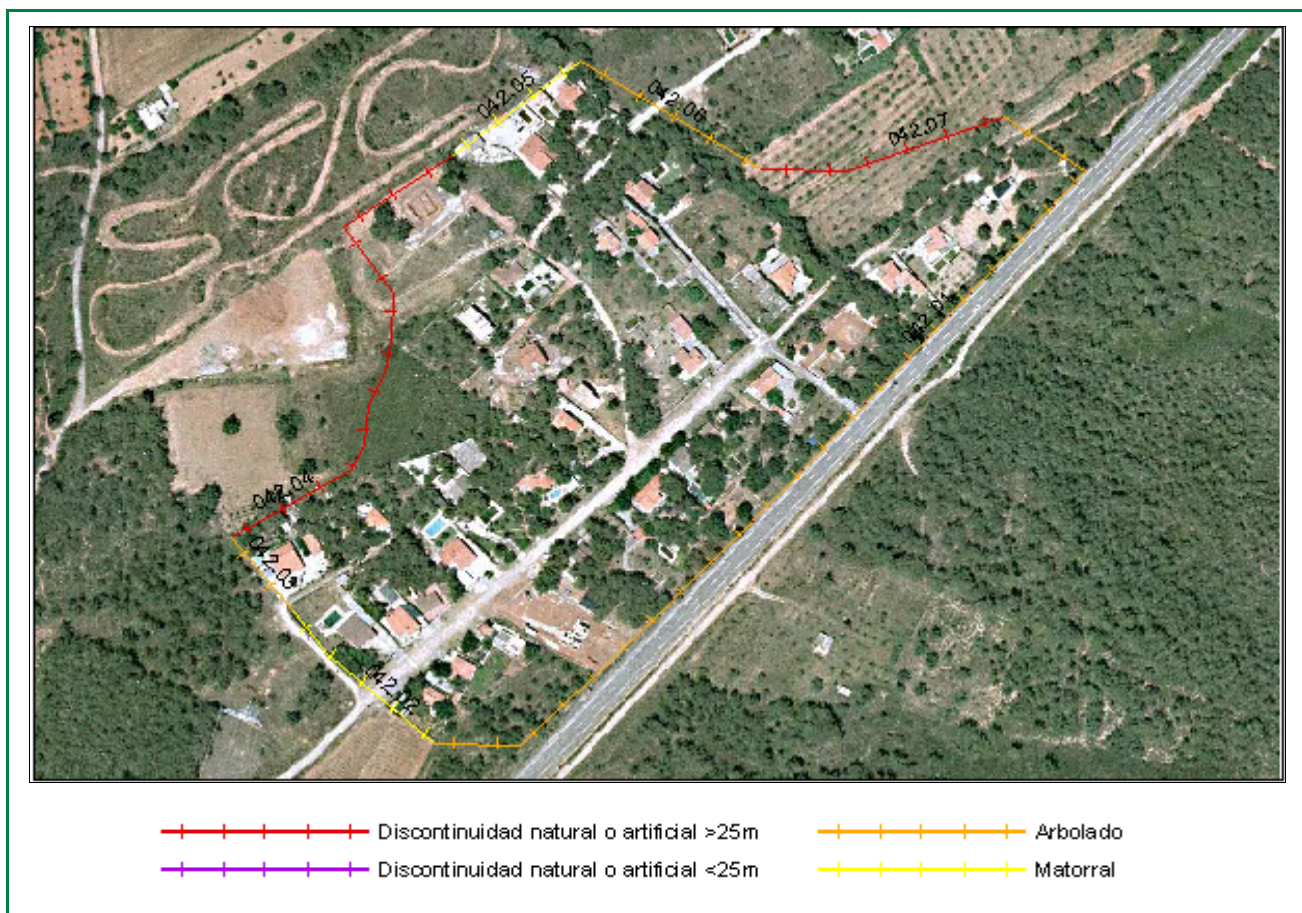

Clasificación según el Estudio básico para la protección contra incendios forestales del Ministerio de Medio Ambiente

**Tipo (descripción):** Población mosaico agro-forestal

**Índice de peligro:** Medio

**Viales de acceso**

**Número de viales:** 3

**Tratamiento de la vegetación junto a los viales de acceso:** No

**Zona perimetral**

**Vial perimetral:** No

**Área cortafuegos:** No

Tramo	Longitud (m)	Vegetación circundante	Estimación económica de la ejecución del área cortafuegos
01	513,85	Arbolado	<b>3.213,06 €</b>  Estimación económica del mantenimiento del área cortafuegos cada 4 años  <b>1.071,02 €</b>
02	101,79	Matorral	
03	50,59	Arbolado	
04	280,08	Discontinuidad natural o artificial >25m	
05	81,6	Matorral	
06	108,96	Arbolado	
07	129,63	Discontinuidad natural o artificial >25m	



## Instalación recreativa

Rambleta-Font seca

Término municipal: La Pobra Tornesa

Coordenadas UTM: X: 755.305

Y: 4.443.875

Fecha inventario: 23/12/2010

Nombre del monte:



### Características de la instalación recreativa

#### Área recreativa

Gestión	Ayuntamiento
Construcciones	-
Paellers	Sí
Vallado perimetral	Sí
Zonas de aparcamiento	Sí
Señalización	No

#### Puntos de agua

	Embalses	Depósitos	Hidrantes	Aljibes	Fuentes
	No	No	Sí	No	No
Otros	Piscina				

### Puntos de fuego

#### Paellers

##### Características constructivas

Cubiertos: Sí

Cerrados a tres vientos: Sí

Resguardos laterales 1 metro: Sí

Solera de hormigón 1 metro o más: Sí

Red matachispas 0,5 cm de luz: Sí

Orientación: NE

##### Otras construcciones con puntos de fuego

Red matachispas 0,5 cm de luz: -

3 metros libres de vegetación alrededor del edificio: -

3 metros libres de hierba seca alrededor del edificio: -

##### Características del entrono

1 metro libre de combustible frente a la parte abierta: Sí

3 metros libres de hierba, pinocha, hojarrasca y matorral: Sí

Poda de árboles hasta 3 metros de altura en 5 metros: No

Salida de humos sin ramas (mínimo 3 metros): No

Riesgo\*: BAJO

\* Valoración subjetiva del riesgo a partir de las características analizadas

### Vegetación

#### Interior

Estado del matorral (FCC):

Arbolado (FCC):

Poda igual o mayor a 2/3 de altura o hasta 3 metros:

Existencia de chopos hembra:

#### Perimetral

Cultivos en producción:

Cultivos abandonados:

Áreas cortafuegos (25 metros):

Áreas cortafuegos con principio y fin en viales:

#### Zona de aparcamiento

Desprovista de vegetación herbácea:

Existencia de chopos hembra:

### Contenedores y papeleras

#### Contenedores

Material NO combustible, incluida tapa:

Alejados de los puntos de fuego:

En zona de decapado u hormigonado:

Muretes que impiden el desplazamiento:

#### Papeleras

Fabricadas con materiales NO inflamables: Sí

Cercanas a lugares de generación de residuos: Sí

Alejadas de puntos de fuego y del terreno forestal: Sí

### Cartelería

Normas de uso del paellero: No

Cartel informativo cierre preemergencia 3: No

Otros carteles informativos: No



### Vista general



### Puntos de fuego 1



### Contenedores



### Carteleria



Notas:



<b>Polígono industrial</b>	<b>015</b>	<b>Coordenadas UTM</b>	<b>Término municipal</b>
----------------------------	------------	------------------------	--------------------------

Polig. Industrial Balaguera

X: 755348,578522  
Y: 4444006,29696

La Pobla de Tornesa

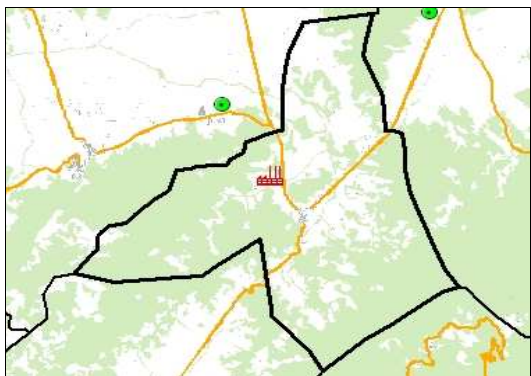

- Polígono industrial
- Otros polígonos industriales
- Construcciones superficiales
- Terreno forestal
- Límites administrativos

**Comunicaciones**

- Autopista
- Autovía
- Carreteras

Viales de acceso

**Número de viales: 3**

**Tratamiento de la vegetación en viales de acceso: No**

Zona perimetral

**Vial perimetral: No**

**Área cortafuegos: No**

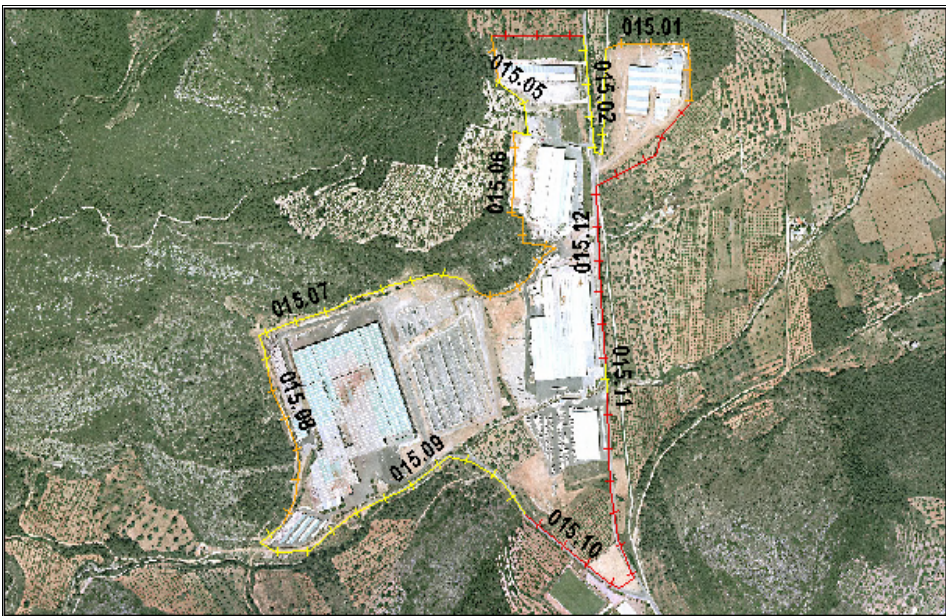

Discontinuidad natural o artificial >25m

Arbolado

Discontinuidad natural o artificial <25m

Matorral

Tramo	Longitud (m)	Vegetación circundante	
015.01	290,4	Arbolado	Estimación económica de la ejecución del área cortafuegos  <b>12.079,86 €</b>
015.02	464,31	Matorral	
015.03	193,37	Discontinuidad natural o artificial >25m	Estimación económica del mantenimiento del área cortafuegos cada 4 años  <b>4.026,62 €</b>
015.04	93,48	Arbolado	
015.05	168,04	Matorral	



Polígono industrial	015	Coordenadas UTM	Término municipal
<b>Polig. Industrial Balaguera</b>		<b>X: 755348,578522</b> <b>Y: 4444006,29696</b>	<b>La Pobla de Tornesa</b>
015.06	534,62	Arbolado	
015.07	563,48	Matorral	
015.08	326,42	Arbolado	
015.09	722,12	Matorral	
015.10	659,99	Discontinuidad natural o artificial >25m	
015.11	58,38	Matorral	
015.12	634,54	Discontinuidad natural o artificial >25m	