

Nombre del municipio **Codigo** (instituto nacional de estadística INE) **Comarca** Comarca a la que pertenece el municipio

Datos municipales

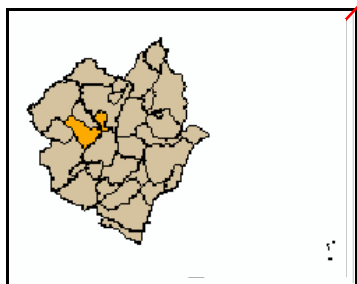

Superficie total (ha)	Superficie forestal (ha)	Superficie forestal gestionada GVA (ha)
7.659,14	2.757,64	368,80

Zona Meteorológica 5

Montes gestionados por la GVA
V1041V159
V1042V160

Plan Local de Prevención de Incendios Forestales

Paraje Natural Municipal
La Cova Negra (2006)

Plan Local de Quemass
SI

Parque Natural No tiene (2009)
Plan de Prevención de Incendios Forestales del
Parque Natural

Análisis estadístico

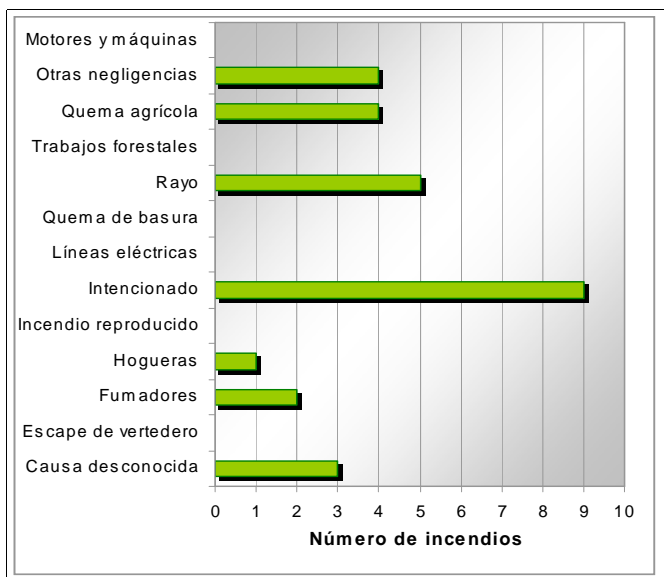
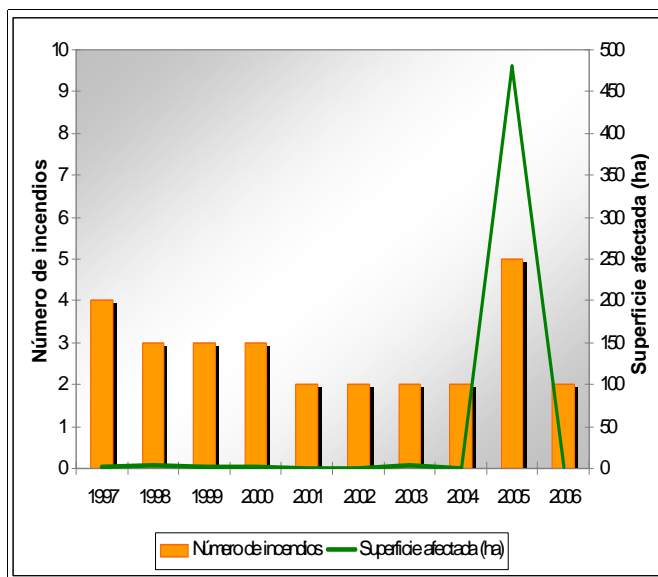

Plan de prevención de causas

Instalaciones recreativas		AR: área recreativa ZA: zona de acampada R: refugio forestal								
Áreas urbanizadas	Bixquert Xativa	Requena Serreta d'Annair								
Parques eólicos	Zona 12									
Infraestructuras lineales	<table border="1"> <thead> <tr><th colspan="2">Carreteras</th></tr> </thead> <tbody> <tr> <td>RIGE Autonómica Diputación</td> <td>Longitud total (m) 48.610</td> </tr> </tbody> </table>	Carreteras		RIGE Autonómica Diputación	Longitud total (m) 48.610	<table border="1"> <thead> <tr><th colspan="2">Líneas ferréas</th></tr> </thead> <tbody> <tr> <td>RENFE</td> <td>Longitud total (m) 11.213</td> </tr> </tbody> </table>	Líneas ferréas		RENFE	Longitud total (m) 11.213
Carreteras										
RIGE Autonómica Diputación	Longitud total (m) 48.610									
Líneas ferréas										
RENFE	Longitud total (m) 11.213									
Polígonos industriales										

Mapa de viales y puntos de agua

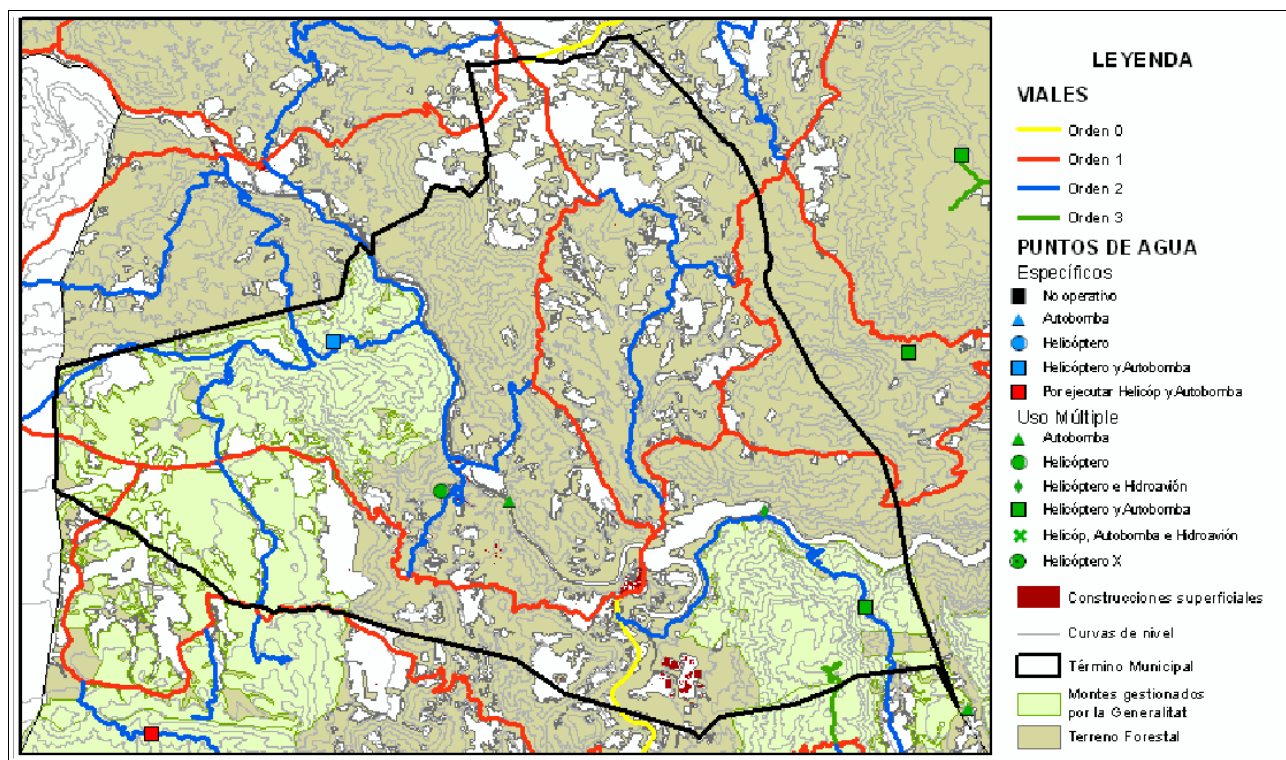

Mapa de áreas cortafuegos

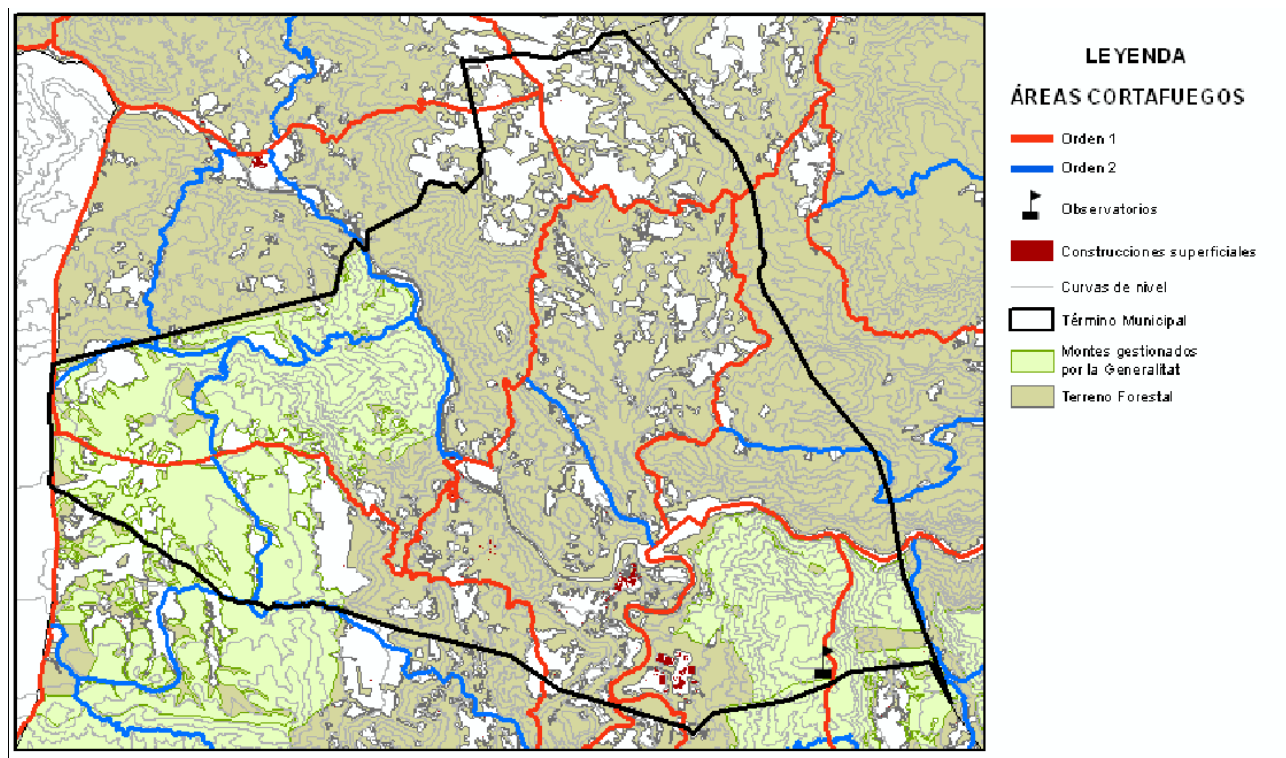

Área urbanizada	008	Coordenadas UTM	Término municipal
R		X: 716805,73 Y: 4323716,26	Xàtiva

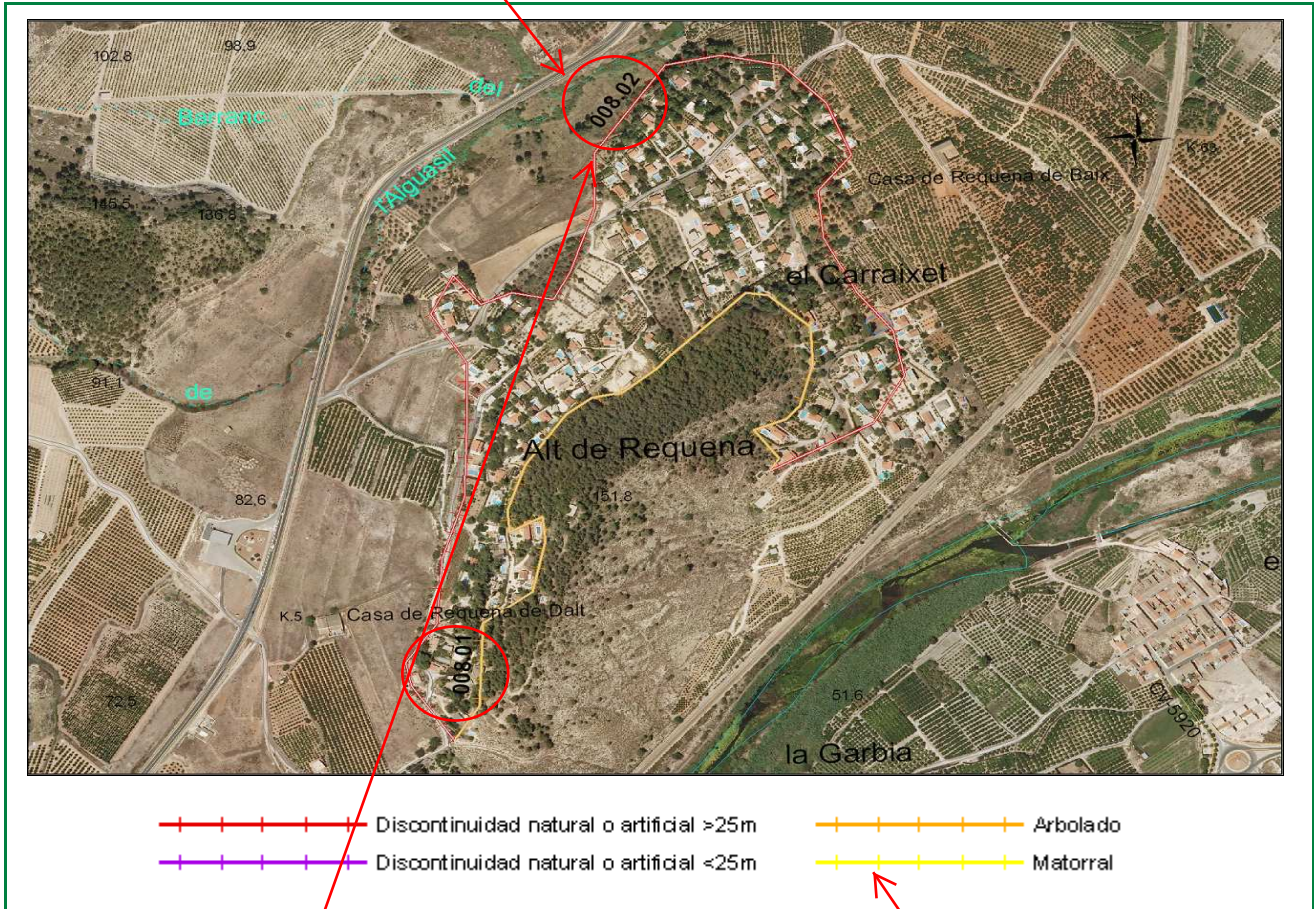

Clasificación según el Estudio básico para la protección contra incendios forestales del Ministerio de Medio Ambiente

Tipo (descripción): Población en mosaico agro-forestal

Índice de peligro: Medio

Viales de acceso

Número de viales: 4

Tratamiento de la vegetación junto a los viales de acceso: no

Zona perimetral

Vial perimetral: No existe

Área cortafuegos: no

Tramo	Longitud (m)	Vegetación circundante
01	1153	Arbolado
02	1985	Discontinuidad natural o artificial >25m

Estimación económica de la ejecución del área cortafuegos

4.322,26 €

Estimación económica del mantenimiento del área cortafuegos cada 4 años

1.440,75 €

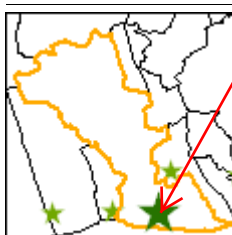
**Instalación recreativa**

Casa el Clau

Término municipal: Albaida

Coordenadas UTM: X: 716990

Y: 4299239

Fecha inventario: 09/07/2009

Nombre del monte: V1028V015

**Características de la instalación recreativa**

Área recreativa

Gestión	GVA
Construcciones	No
Paellers	No
Vallado perimetral	No
Zonas de aparcamiento	Si
Señalización	No

Puntos de agua

Embalses	Depósitos	Hidrantes	Aljibes	Fuentes
No	No	No	No	No
Otros				

Puntos de fuego**Paellers****Características constructivas**

Cubiertos:

Cerrados a tres vientos:

Resguardos laterales 1 metro:

Solera de hormigón 1 metro o más:

Red matachispas 0,5 cm de luz:

Orientación:

Otras construcciones con puntos de fuego

Red matachispas 0,5 cm de luz:

3 metros libres de vegetación alrededor del edificio:

3 metros libres de hierba seca alrededor del edificio:

Características del entorno

1 metro libre de combustible frente a la parte abierta:

3 metros libres de hierba, pinocha, hojarrasca y matorral:

Poda de árboles hasta 3 metros de altura en 5 metros:

Salida de humos sin ramas (mínimo 3 metros):

Riesgo*: Bajo

* Valoración subjetiva del riesgo a partir de las características analizadas

Vegetación**Interior**

Estado del matorral (FCC): 5%

Arbolado (FCC): 40%

Poda igual o mayor a 2/3 de altura o hasta 3 metros: Si

Existencia de chopos hembra: No

Perimetral

Cultivos en producción: No

Cultivos abandonados: No

Áreas cortafuegos (25 metros): No

Áreas cortafuegos con principio y fin en viales: No

Zona de aparcamiento

Desprovista de vegetación herbácea: Si

Existencia de chopos hembra: No

Contenedores y papeleras**Contenedores**

Material NO combustible, incluida tapa: No

Alejados de los puntos de fuego: Si

En zona de decapado u hormigonado: Si

Muretes que impiden el desplazamiento: No

Papeleras

Fabricadas con materiales NO inflamables: --

Cercanas a lugares de generación de residuos: --

Alajadas de puntos de fuego y del terreno forestal: --

Cartelería

Normas de uso del paellero: --

Cartel informativo cierre preemergencia 3: --

Otros carteles informativos: --

Vista general área recreativa



Punto de fuego

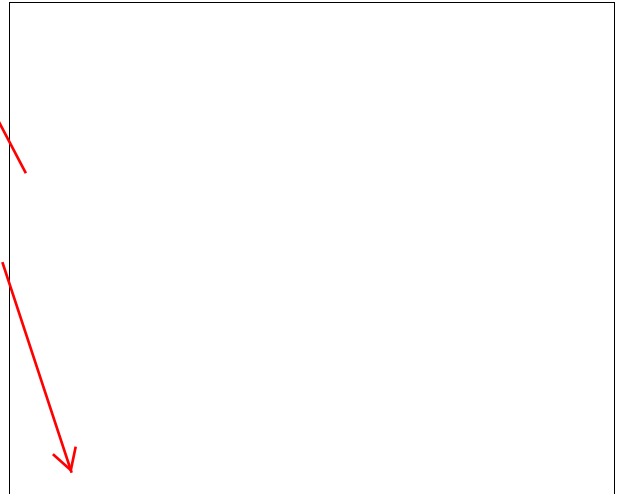
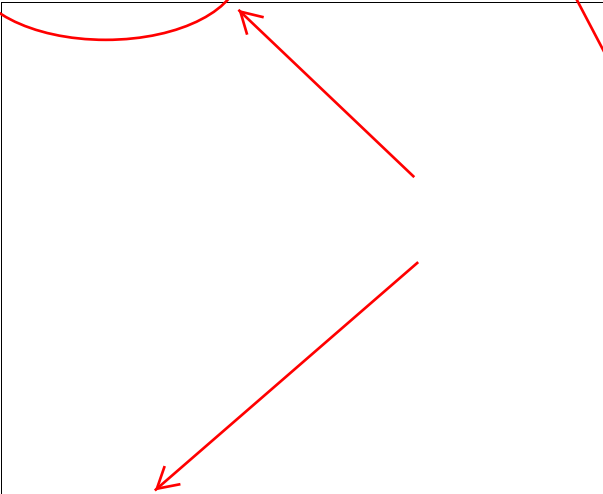

Contenedores



Carteleria

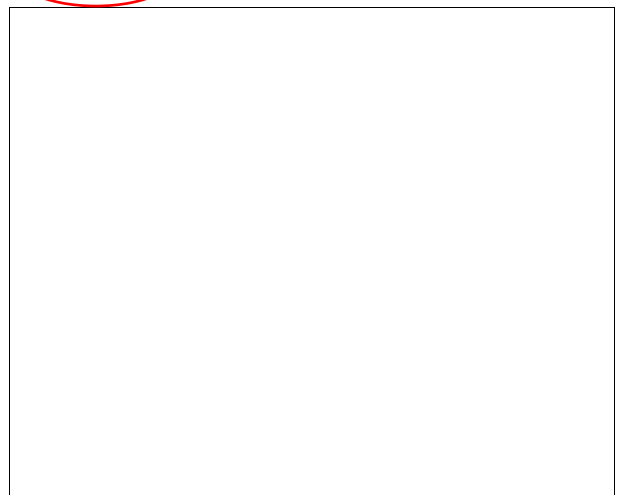

Notas:

Polígono industrial	021	Coordenadas UTM	Término municipal
Zona 24-La Pedrera		X: 716177 Y: 4301115	Albaida



- Polígono industrial
- Otros polígonos industriales
- Construcciones superficiales
- Terreno forestal
- Límites administrativos

Comunicaciones

- Autopista
- Autovía
- Carreteras

Viales de acceso

Número de viales: 2

Tratamiento de la vegetación en viales de acceso: NO

Zona perimetral

Vial perimetral: no

Área cortafuegos: no



Discontinuidad natural o artificial >25m

Arbolado

Discontinuidad natural o artificial <25m

Matorral

Tramo	Longitud (m)	Vegetación circundante
021.03	301,73	Arbolado
021.02	469,16	Discontinuidad natural o artificial >25m
021.01	549,37	Discontinuidad natural o artificial >25m

Estimación económica de la ejecución del área cortafuegos

1.131,49 €

Estimación económica del mantenimiento del área cortafuegos cada 4 años

377,16 €