

Culla **Codigo INE 120516** **Comarca L'Alt Maestrat**

Datos municipales

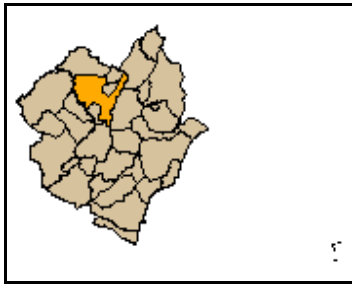

Superficie total (ha)	Superficie forestal (ha)	Superficie forestal gestionada GVA (ha)
11.637,80	8.443,83	204,30

Montes gestionados por la GVA
CS064

Zona Meteorológica 1 N

Plan Local de Prevención de Incendios Forestales
No tiene

Parque Natural No tiene

Plan de Prevención de Incendios Forestales del
Parque Natural
No tiene

Paraje Natural Municipal
No tiene

Plan Local de Quemias
No

Análisis estadístico

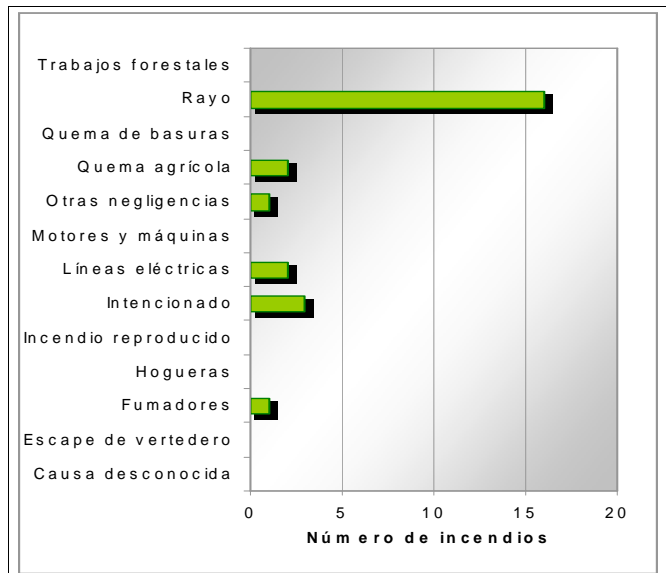
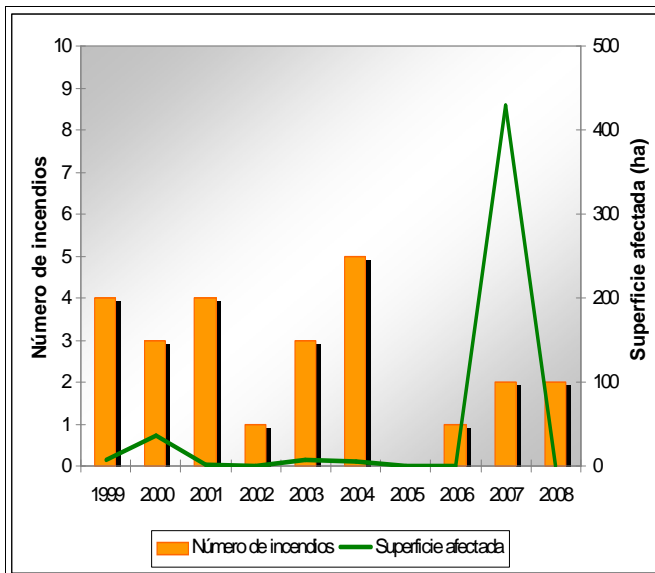

Plan de prevención de causas

Instalaciones recreativas							
Áreas urbanizadas							
Parques eólicos	Zona 5						
Infraestructuras lineales	<table border="1"> <thead> <tr> <th colspan="2">Carreteras</th> </tr> </thead> <tbody> <tr> <td>Autonómica</td> <td rowspan="3">Longitud total (m) 33.486</td> </tr> <tr> <td>Diputación</td> </tr> <tr> <td>Ayuntamiento</td> </tr> </tbody> </table>	Carreteras		Autonómica	Longitud total (m) 33.486	Diputación	Ayuntamiento
	Carreteras						
Autonómica	Longitud total (m) 33.486						
Diputación							
Ayuntamiento							
	<table border="1"> <thead> <tr> <th colspan="2">Líneas ferréas</th> </tr> </thead> <tbody> <tr> <td></td> <td>Longitud total (m) 0</td> </tr> </tbody> </table>	Líneas ferréas			Longitud total (m) 0		
Líneas ferréas							
	Longitud total (m) 0						
Polígonos industriales							

Culla

Código INE 120516

Comarca L'Alt Maestrat

Plan de infraestructuras

Mapa de viales y puntos de agua

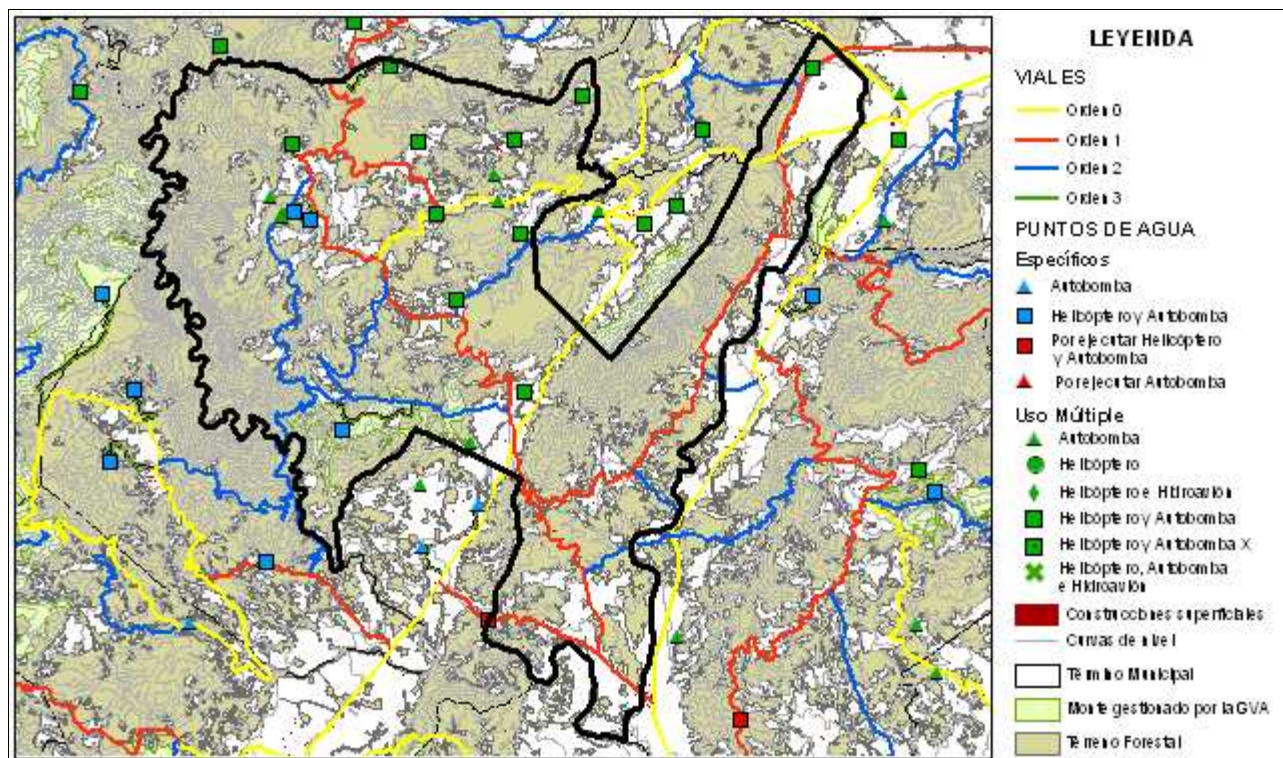

Mapa de áreas cortafuegos

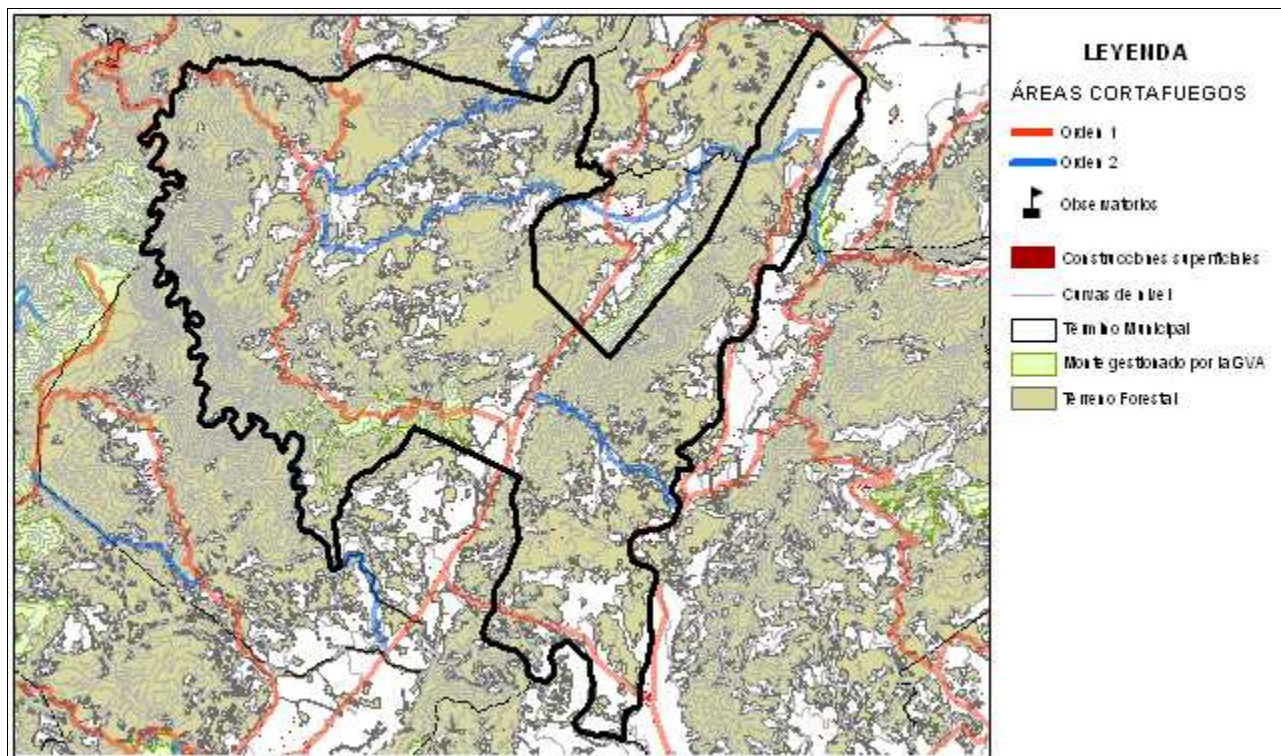

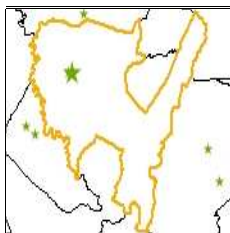

Instalación recreativa

La Cullola

Término municipal: Culla

Coordenadas UTM: X: 741.174

Y: 4.468.131

Fecha inventario: 15/01/2011

Nombre del monte:



Características de la instalación recreativa

Área recreativa

Gestión	Ayuntamiento			
Construcciones	-			
Paellers	Sí			
Vallado perimetral	Sí			
Zonas de aparcamiento	Sí			
Señalización	No			
Puntos de agua				
Embalses	Depósitos	Hidrantes	Aljibes	Fuentes
No	Sí	No	No	No
Otros	No			

Puntos de fuego

Paellers

Características constructivas

Cubiertos: Sí

Cerrados a tres vientos: Sí

Resguardos laterales 1 metro: Sí

Solera de hormigón 1 metro o más: Sí

Red matachispas 0,5 cm de luz: Sí

Orientación: E

Otras construcciones con puntos de fuego

Red matachispas 0,5 cm de luz: -

3 metros libres de vegetación alrededor del edificio: -

3 metros libres de hierba seca alrededor del edificio: -

Características del entrono

1 metro libre de combustible frente a la parte abierta: Sí

3 metros libres de hierba, pinocha, hojarrasca y matorral: No

Poda de árboles hasta 3 metros de altura en 5 metros: Sí

Salida de humos sin ramas (mínimo 3 metros): Sí

Riesgo*: MEDIO

* Valoración subjetiva del riesgo a partir de las características analizadas

Vegetación

Interior

Estado del matorral (FCC): 50%

Arbolado (FCC): 50%

Poda igual o mayor a 2/3 de altura o hasta 3 metros: Sí

Existencia de chopos hembra: Sí

Perimetral

Cultivos en producción: Sí

Cultivos abandonados: Sí

Áreas cortafuegos (25 metros): No

Áreas cortafuegos con principio y fin en viales: No

Zona de aparcamiento

Desprovista de vegetación herbácea: Sí

Existencia de chopos hembra: No

Contenedores y papeleras

Contenedores

Material NO combustible, incluida tapa:

Alejados de los puntos de fuego:

En zona de decapado u hormigonado:

Muretes que impiden el desplazamiento:

Papeleras

Fabricadas con materiales NO inflamables:

Cercanas a lugares de generación de residuos:

Alejadas de puntos de fuego y del terreno forestal:

Cartelería

Normas de uso del paellero: Sí

Cartel informativo cierre preemergencia 3: Sí

Otros carteles informativos: No

Vista general



Puntos de fuego 1



Contenedores

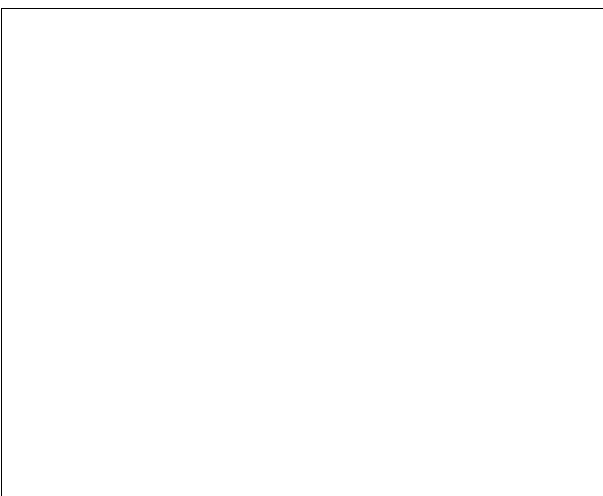

Carteleria



Notas:

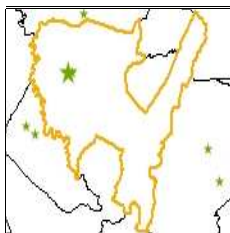

Instalación recreativa

Ermita San Cristófol

Término municipal: Culla

Coordenadas UTM: X: 740.825

Y: 4.468.087

Fecha inventario: 24/02/2011

Nombre del monte:



Características de la instalación recreativa

Área recreativa

Gestión	Ayuntamiento			
Construcciones	-			
Paellers	Sí			
Vallado perimetral	Sí			
Zonas de aparcamiento	Sí			
Señalización	No			
Puntos de agua				
Embalses	Depósitos	Hidrantes	Aljibes	Fuentes
No	Sí	No	No	No
Otros	Abrevadero			

Puntos de fuego

Paellers

Características constructivas

Cubiertos: Sí

Cerrados a tres vientos: Sí

Resguardos laterales 1 metro: Sí

Solera de hormigón 1 metro o más: Sí

Red matachispas 0,5 cm de luz: Sí

Orientación: E

Otras construcciones con puntos de fuego

Red matachispas 0,5 cm de luz: -

3 metros libres de vegetación alrededor del edificio: -

3 metros libres de hierba seca alrededor del edificio: -

Características del entrono

1 metro libre de combustible frente a la parte abierta: Sí

3 metros libres de hierba, pinocha, hojarrasca y matorral: No

Poda de árboles hasta 3 metros de altura en 5 metros: Sí

Salida de humos sin ramas (mínimo 3 metros): Sí

Riesgo*:

* Valoración subjetiva del riesgo a partir de las características analizadas

Vegetación

Interior

Estado del matorral (FCC):

Arbolado (FCC):

Poda igual o mayor a 2/3 de altura o hasta 3 metros:

Existencia de chopos hembra:

Perimetral

Cultivos en producción: No

Cultivos abandonados: No

Áreas cortafuegos (25 metros): No

Áreas cortafuegos con principio y fin en viales: No

Zona de aparcamiento

Desprovista de vegetación herbácea: Sí

Existencia de chopos hembra: No

Contenedores y papeleras

Contenedores

Material NO combustible, incluida tapa:

Alejados de los puntos de fuego:

En zona de decapado u hormigonado:

Muretes que impiden el desplazamiento:

Papeleras

Fabricadas con materiales NO inflamables:

Cercanas a lugares de generación de residuos:

Alejadas de puntos de fuego y del terreno forestal:

Cartelería

Normas de uso del paellero: No

Cartel informativo cierre preemergencia 3: No

Otros carteles informativos: No

Vista general



Puntos de fuego 1



Contenedores

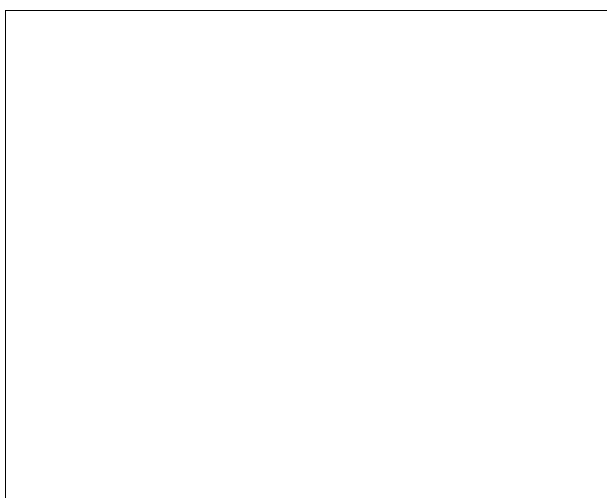

Carteleria

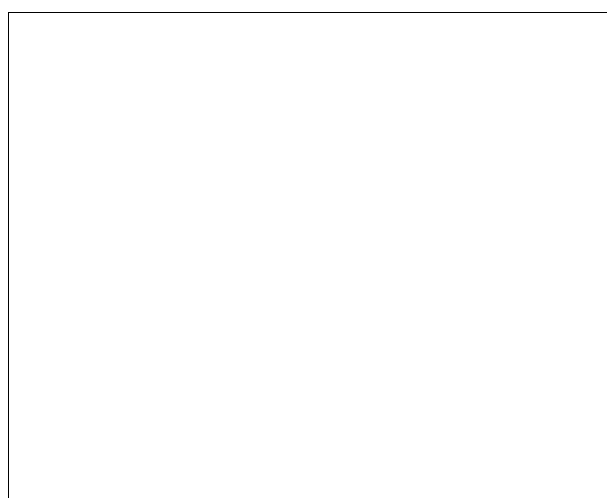

Notas: