

Castellón de la Plana / Castelló **Codigo INE 120402** **Comarca** **La Plana Alta**

Datos municipales

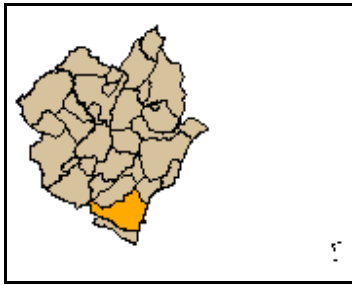

Superficie total (ha)	Superficie forestal (ha)	Superficie forestal gestionada GVA (ha)
10.886,43	1.330,41	2,70

Montes gestionados por la GVA
CS3066

Zona Meteorológica 2
Plan Local de Prevención de Incendios Forestales
No tiene

Paraje Natural Municipal
Ermitorio de la Magdalena (2006)

Plan Local de Quemias
Sí (1997)

Parque Natural Desert de les Palmes / Islas Columbretes
Plan de Prevención de Incendios Forestales del Parque Natural
Sí (2006)

Análisis estadístico

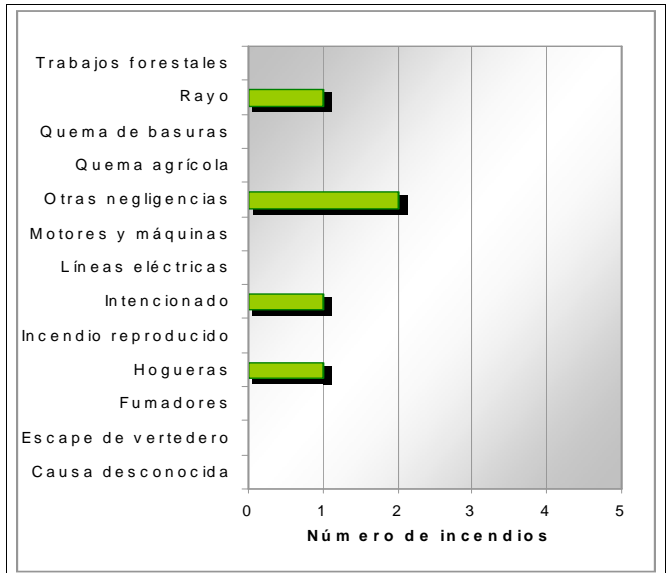
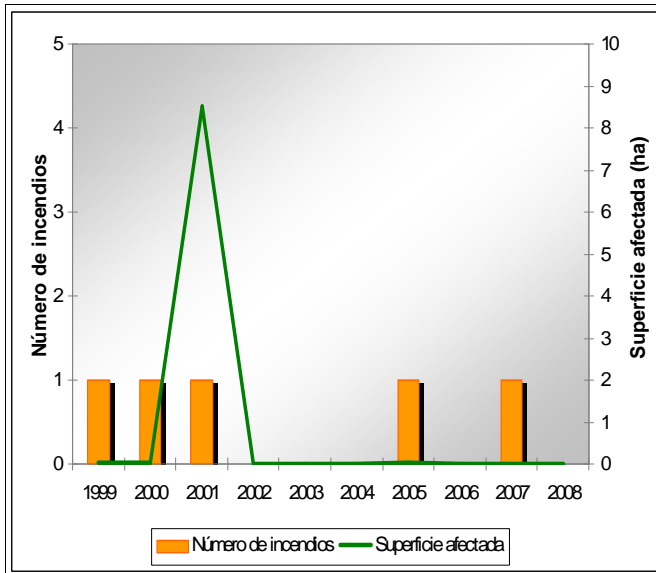

Plan de prevención de causas

Instalaciones recreativas	La Magdalena			
Áreas urbanizadas	Benadressa	El Bovalar	Tossal del Manyel	El Castellet
	Tossal de la Galera	Barranc de la Magdalena	Cova de les Meravelles	El Paredó
	Urb. La Dehesa			
Parques eólicos	No tiene			
Infraestructuras lineales	Carreteras RIGE Autónoma Longitud total (m) Diputación 95.380 Básica y Ayunt		Líneas ferréas RENFE Longitud total (m) 11022,25	
Polígonos industriales	Poligono Industrial I			

Castellón de la Plana / Castelló

Código INE 120402

Comarca La Plana Alta

Plan de infraestructuras

Mapa de viales y puntos de agua

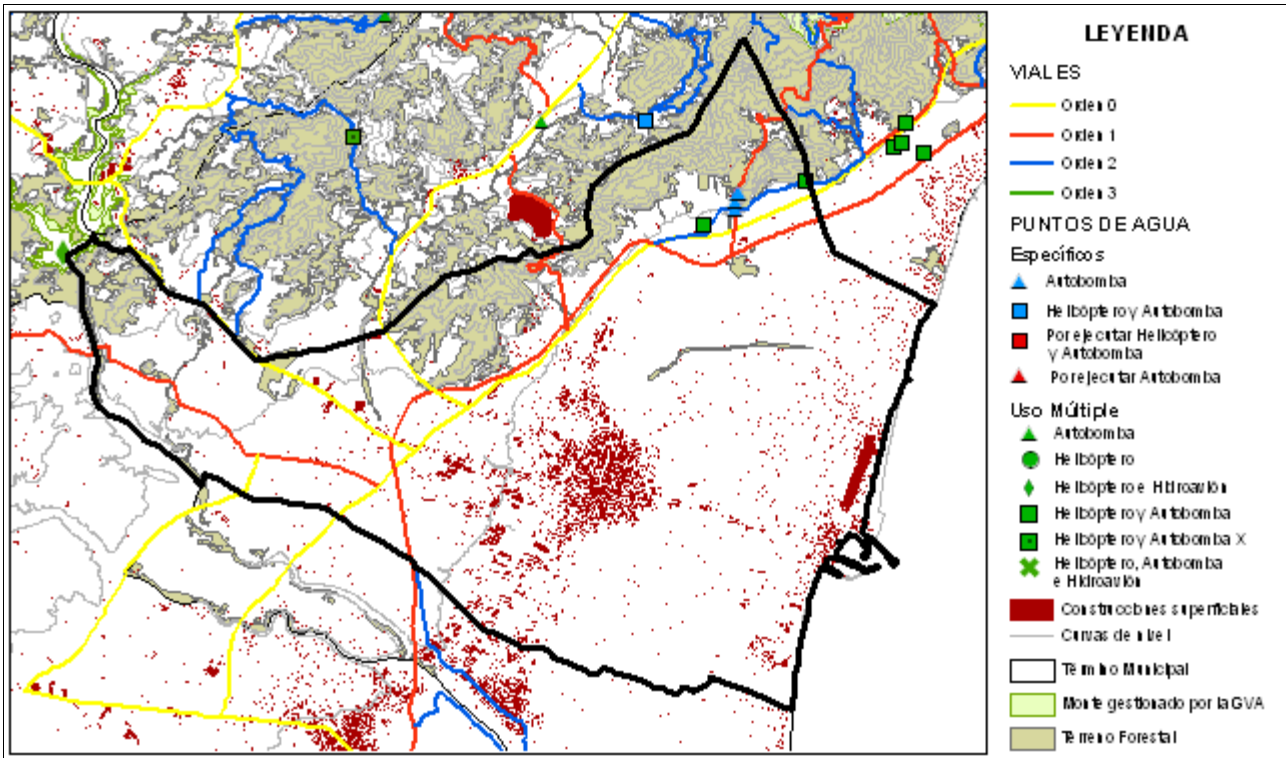

Mapa de áreas cortafuegos

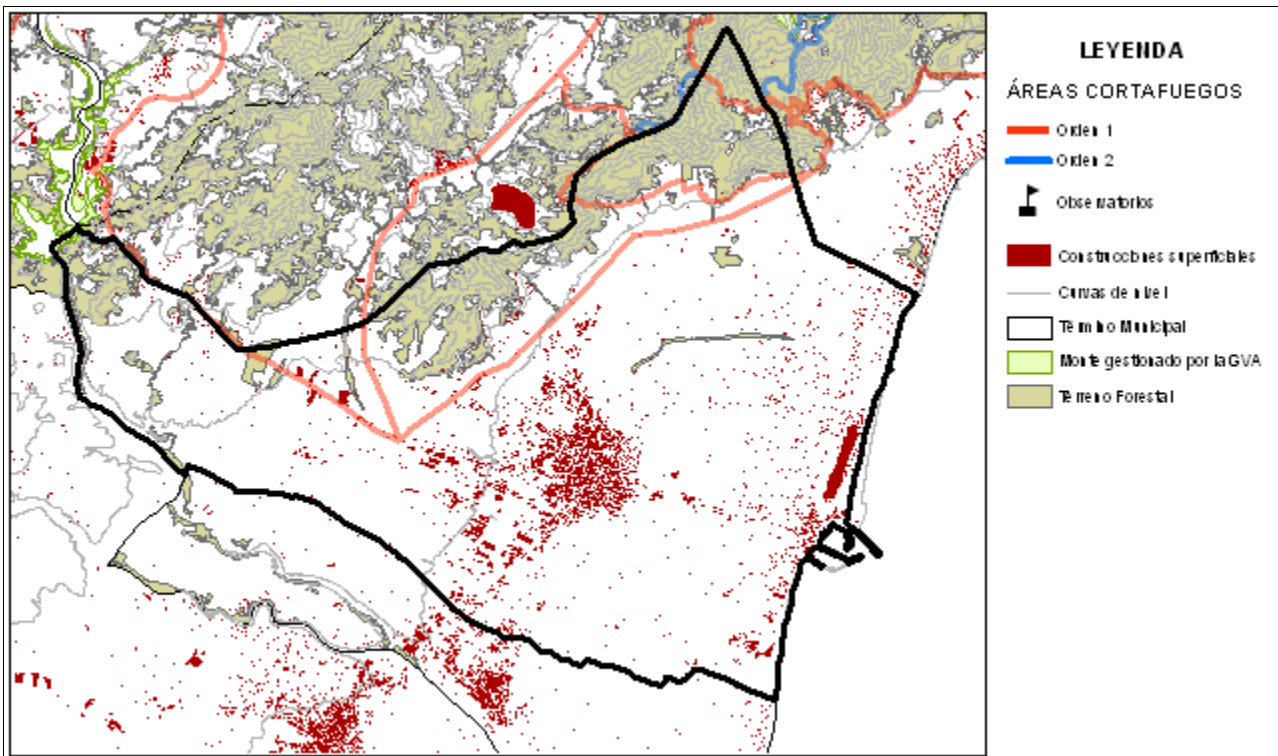

Área urbanizada	017	Coordenadas UTM	Término municipal
Benadressa		X: 743947,5489 Y: 4434745,8383	Castellón de la Plana / Castelló de la Plana



+ + + + + Discontinuidad natural o artificial >25m + + + + + Arbolado
+ + + + + Discontinuidad natural o artificial <25m + + + + + Matorral

Clasificación según el Estudio básico para la protección contra incendios forestales del Ministerio de Medio Ambiente

Tipo (descripción): Urbanización dispersa en arbolado

Índice de peligro: Muy Alto

Viales de acceso

Número de viales: 2

Tratamiento de la vegetación junto a los viales de acceso: No

Zona perimetral

Vial perimetral: No

Área cortafuegos: No

Tramo	Longitud (m)	Vegetación circundante
01	305,34	Arbolado
02	50,72	Discontinuidad natural o artificial >25m
03	57,55	Arbolado
04	69,01	Matorral
05	94,57	Arbolado
06	141,72	Discontinuidad natural o artificial >25m
07	26,31	Arbolado
08	63,35	Discontinuidad natural o artificial >25m
09	59,29	Arbolado
10	62,11	Discontinuidad natural o artificial >25m

Estimación económica
de la ejecución del área
cortafuegos

2.295,33 €

Estimación económica del
mantenimiento del área
cortafuegos cada 4 años

765,11 €

Área urbanizada	018	Coordenadas UTM	Término municipal
-----------------	-----	-----------------	-------------------

El Bovalar

X: 751001,165
Y: 4433362,4938

Castellón de la Plana /
Castelló de la Plana

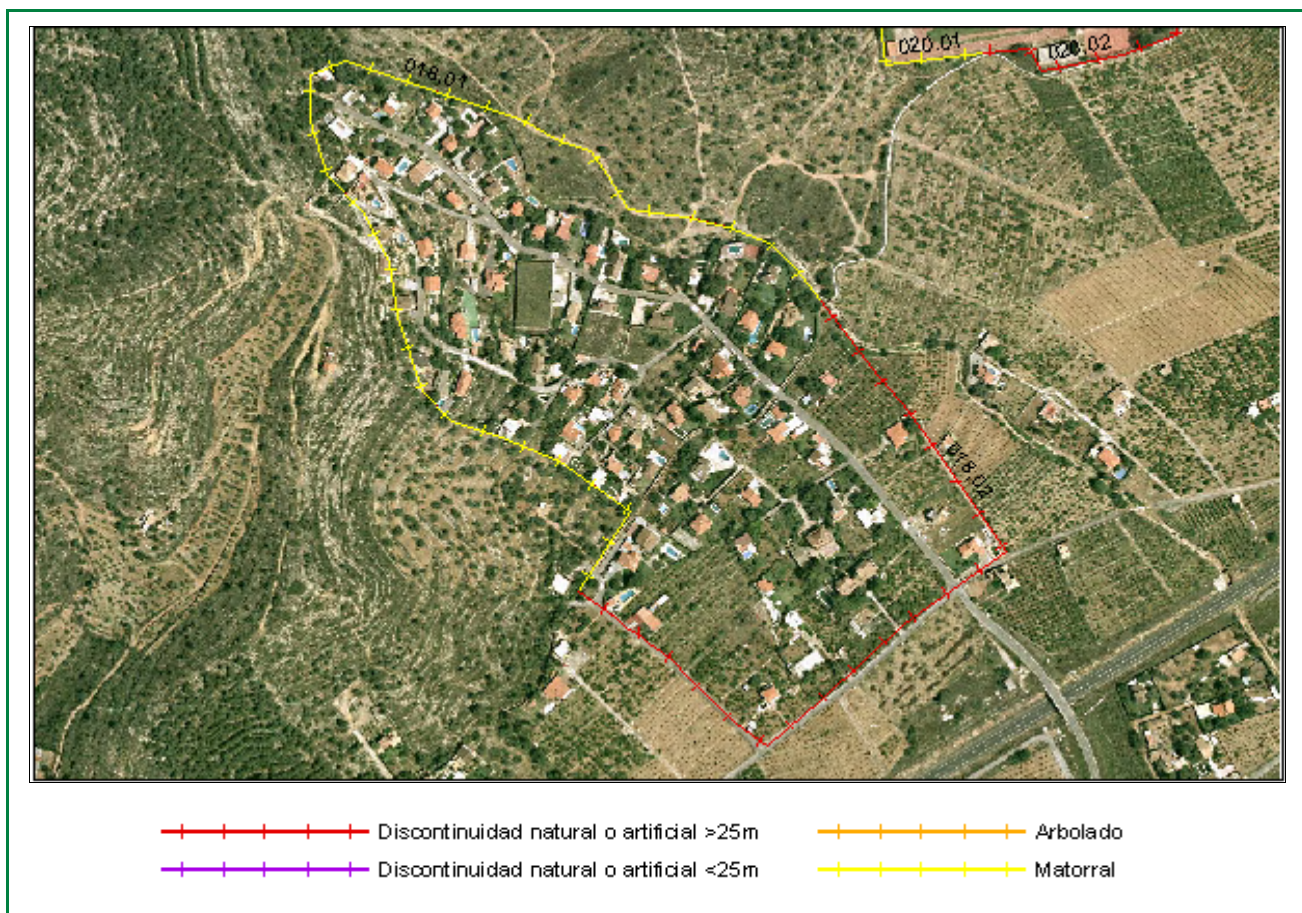

Clasificación según el Estudio básico para la protección contra incendios forestales del Ministerio de Medio Ambiente

Tipo (descripción): Población mosaico agro-forestal

Índice de peligro: Medio

Viales de acceso

Número de viales: 3

Tratamiento de la vegetación junto a los viales de acceso: No

Zona perimetral

Vial perimetral: Sí

Área cortafuegos: No

Tramo	Longitud (m)	Vegetación circundante
01	1079,63	Matorral
02	732,36	Discontinuidad natural o artificial >25m

Estimación económica
de la ejecución del área
cortafuegos

4.048,63 €

Estimación económica del
mantenimiento del área
cortafuegos cada 4 años

1.349,54 €

Área urbanizada	019	Coordenadas UTM	Término municipal
-----------------	-----	-----------------	-------------------

Tossal del Manyel

X: 744524,6661
Y: 4433729,7662

Castellón de la Plana /
Castelló de la Plana

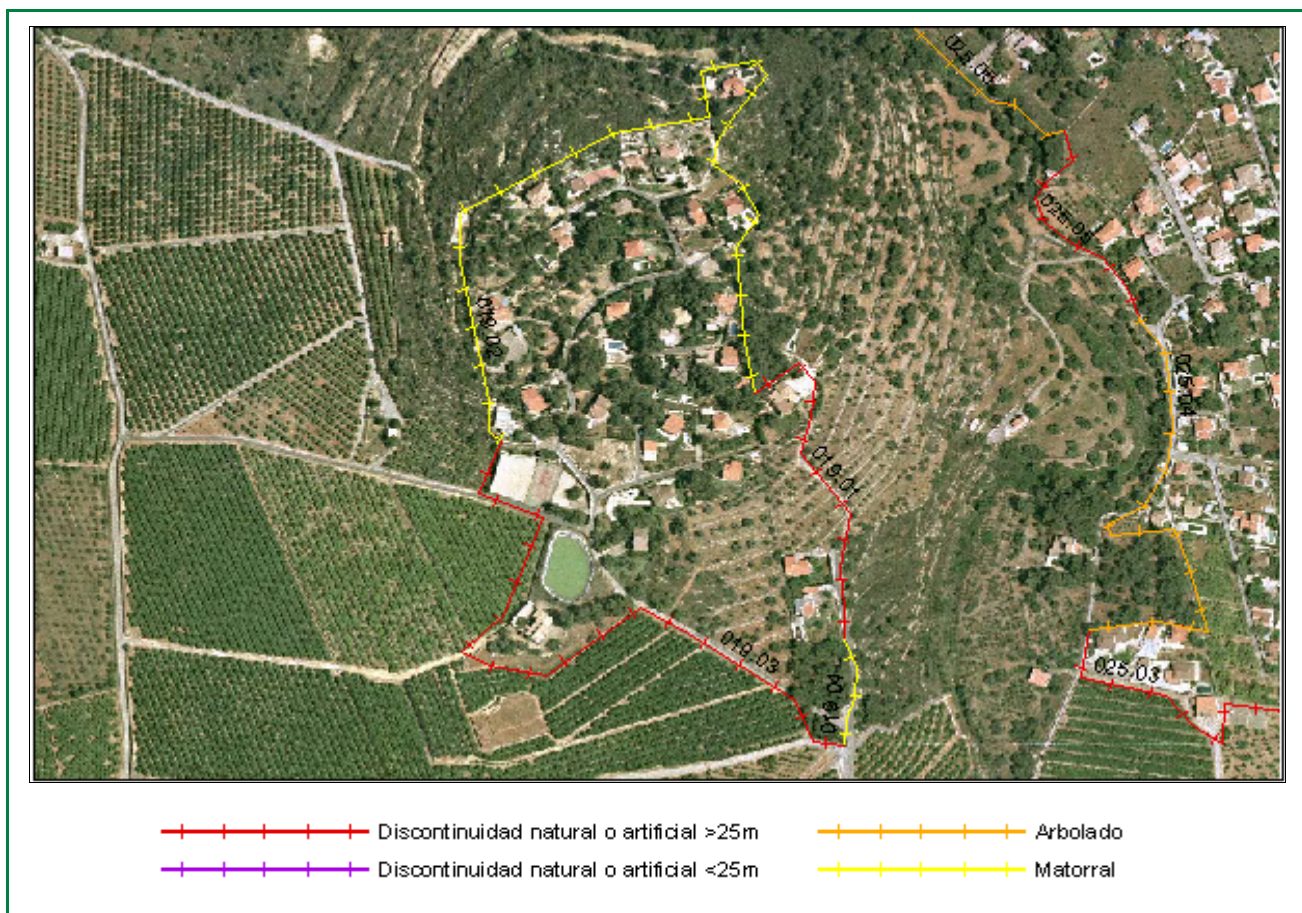

Clasificación según el Estudio básico para la protección contra incendios forestales del Ministerio de Medio Ambiente

Tipo (descripción): Población mosaico agro-forestal

Índice de peligro: Medio

Viales de acceso

Número de viales: 5

Tratamiento de la vegetación junto a los viales de acceso: No

Zona perimetral

Vial perimetral: No

Área cortafuegos: No

Tramo	Longitud (m)	Vegetación circundante
01	258,89	Discontinuidad natural o artificial >25m
02	712,34	Matorral
03	534,72	Discontinuidad natural o artificial >25m
04	79,42	Matorral

Estimación económica
de la ejecución del área
cortafuegos

2.969,14 €

Estimación económica del
mantenimiento del área
cortafuegos cada 4 años

984,71 €

Área urbanizada	020	Coordenadas UTM	Término municipal
El Castellet		X: 751419,1167 Y: 4434532,8253	Castellón de la Plana / Castelló de la Plana

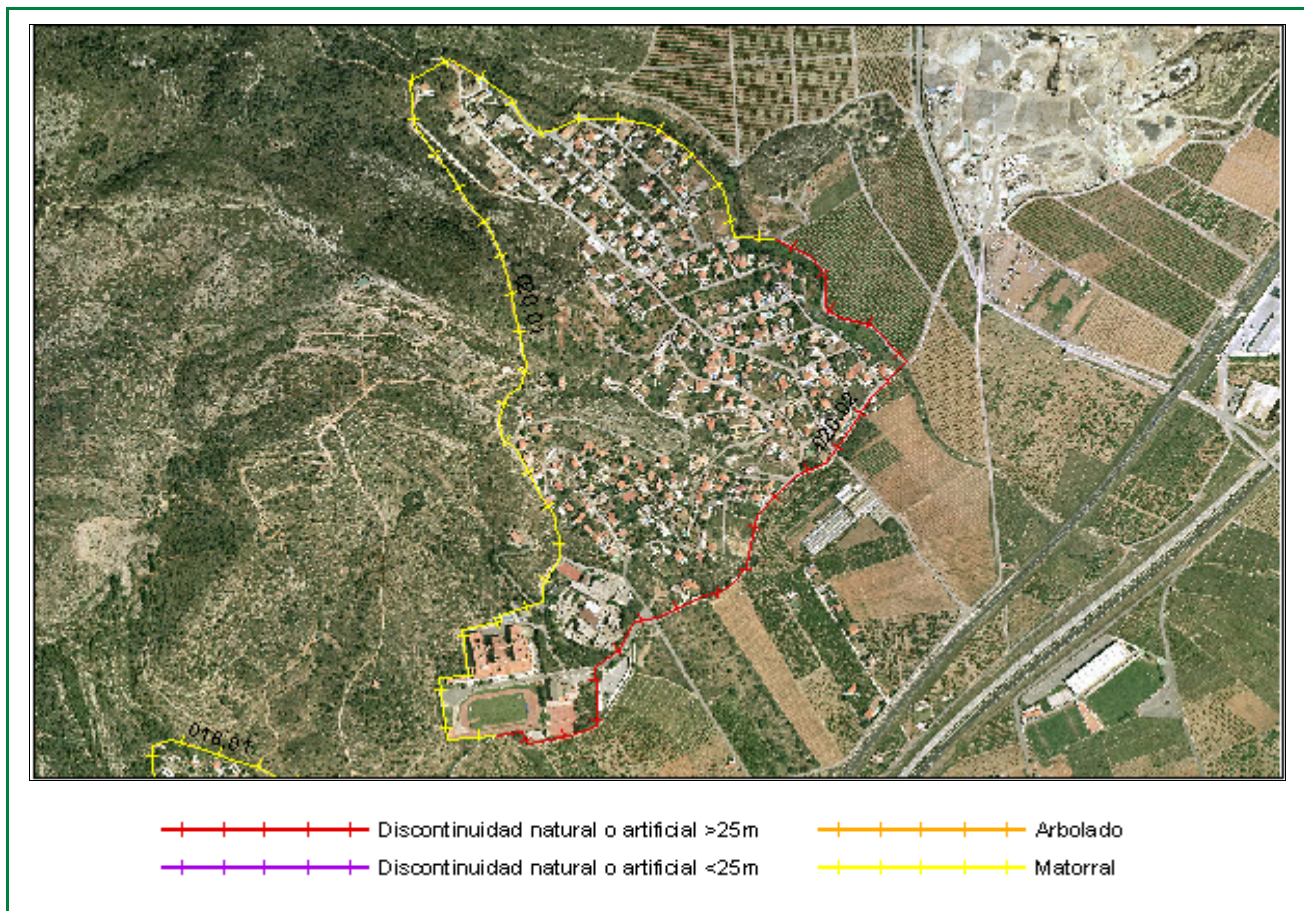

Clasificación según el Estudio básico para la protección contra incendios forestales del Ministerio de Medio Ambiente

Tipo (descripción): Población mosaico agro-forestal

Índice de peligro: Medio

Viales de acceso

Número de viales: 2

Tratamiento de la vegetación junto a los viales de acceso: No

Zona perimetral

Vial perimetral: No

Área cortafuegos: No

Tramo	Longitud (m)	Vegetación circundante
01	2197,66	Matorral
02	1358,67	Discontinuidad natural o artificial >25m

Estimación económica
de la ejecución del área
cortafuegos

8.241,24 €

Estimación económica del
mantenimiento del área
cortafuegos cada 4 años

2.747,08 €

Área urbanizada	021	Coordenadas UTM	Término municipal
Tossal de la Galera		X: 744082,6584 Y: 4434346,4931	Castellón de la Plana / Castelló de la Plana

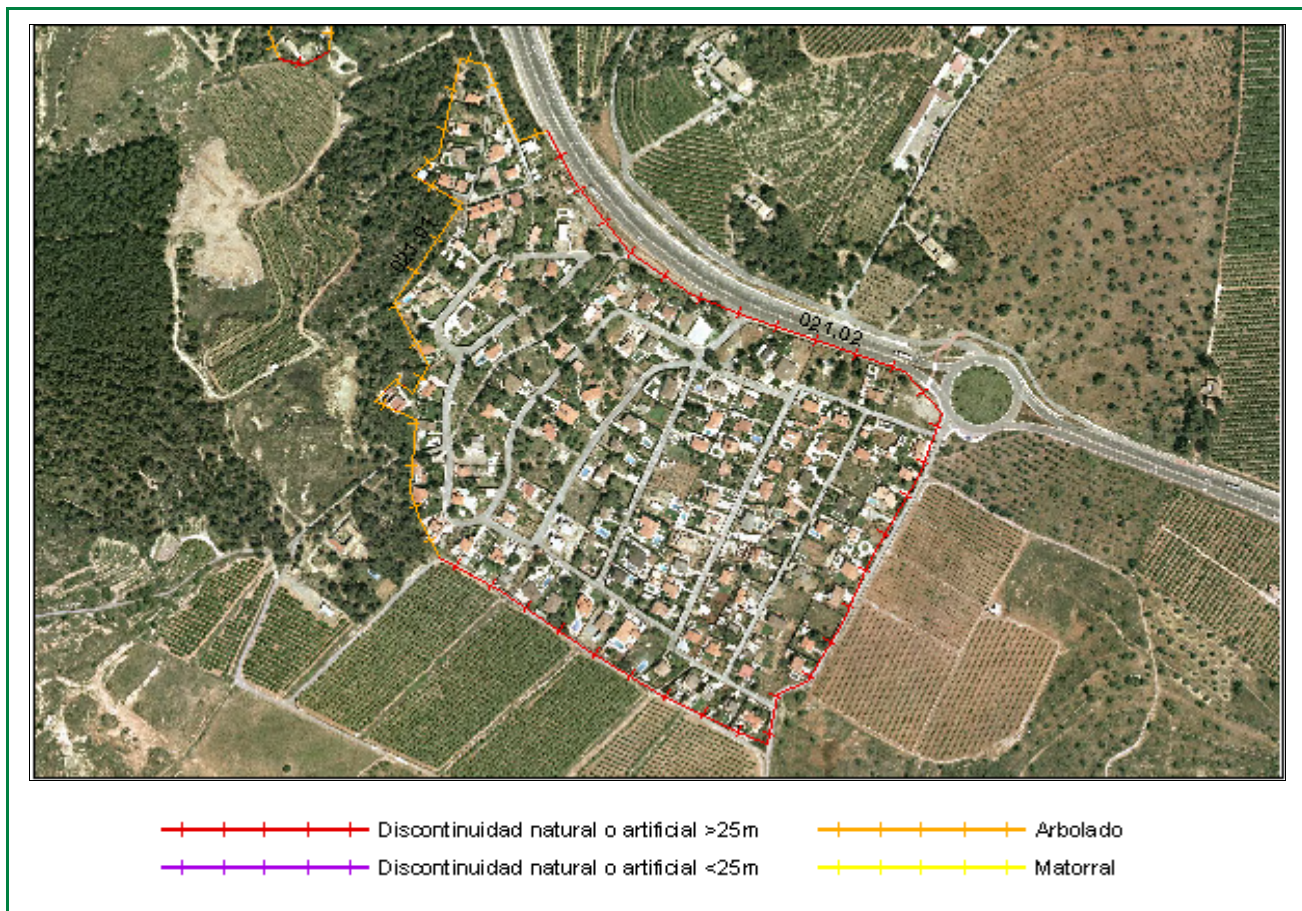

Clasificación según el Estudio básico para la protección contra incendios forestales del Ministerio de Medio Ambiente

Tipo (descripción): Población mosaico agro-forestal

Índice de peligro: Medio

Viales de acceso

Número de viales: 2

Tratamiento de la vegetación junto a los viales de acceso: No

Zona perimetral

Vial perimetral: No

Área cortafuegos: No

Tramo	Longitud (m)	Vegetación circundante
01	774,19	Arbolado
02	1219,03	Discontinuidad natural o artificial >25m

Estimación económica
de la ejecución del área
cortafuegos

2.903,22 €

Estimación económica del
mantenimiento del área
cortafuegos cada 4 años

967,74 €

Área urbanizada	023	Coordenadas UTM	Término municipal
Cova de les Meravelles		X: 742933,9398 Y: 4434758,7767	Castellón de la Plana / Castelló de la Plana

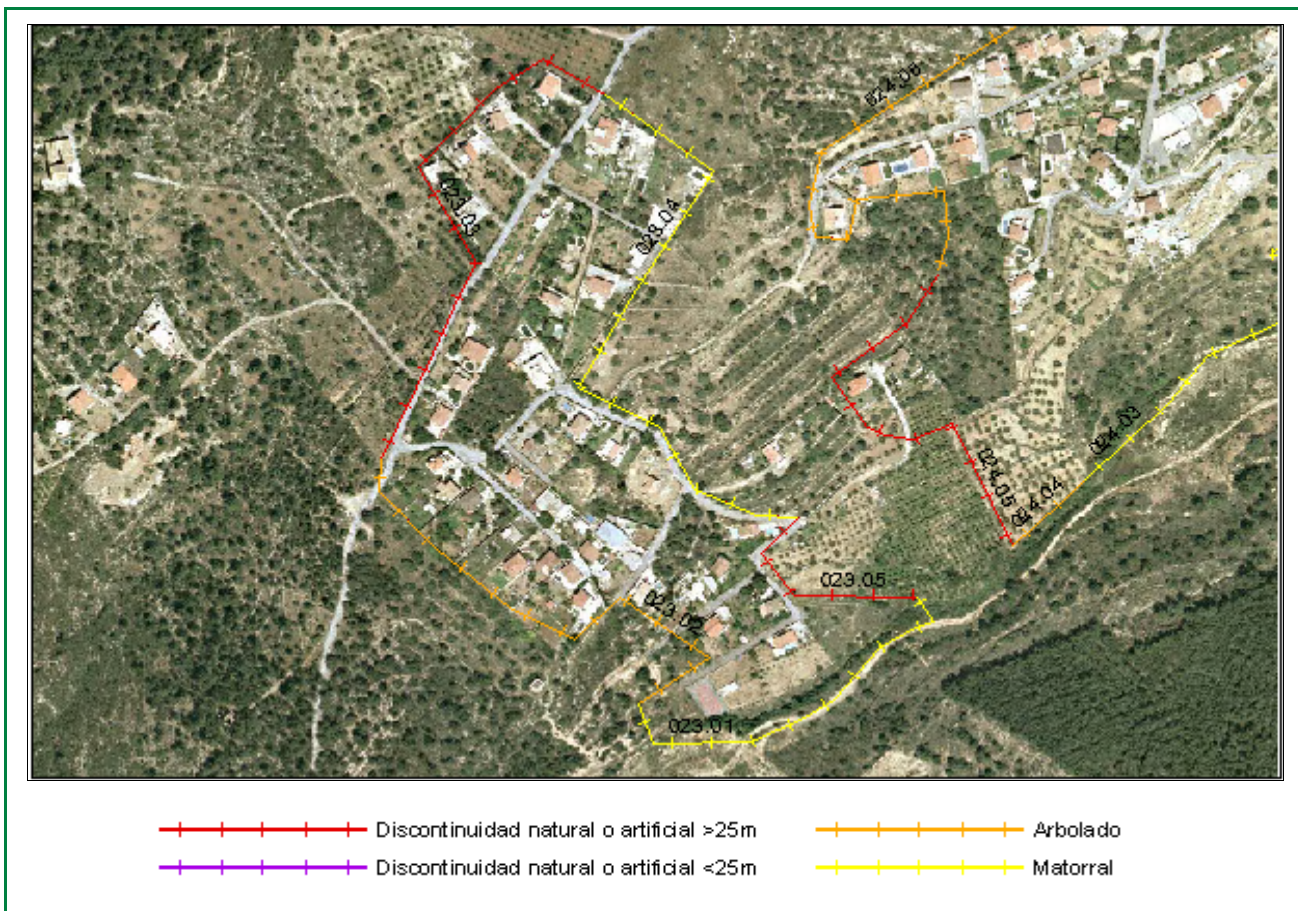

Clasificación según el Estudio básico para la protección contra incendios forestales del Ministerio de Medio Ambiente

Tipo (descripción): Población mosaico agro-forestal

Índice de peligro: Medio

Viales de acceso

Número de viales: 3

Tratamiento de la vegetación junto a los viales de acceso: No

Zona perimetral

Vial perimetral: No

Área cortafuegos: No

Tramo	Longitud (m)	Vegetación circundante
01	255,79	Matorral
02	348,92	Arbolado
03	371,97	Discontinuidad natural o artificial >25m
04	431,01	Matorral
05	148,44	Discontinuidad natural o artificial >25m

Estimación económica
de la ejecución del área
cortafuegos

3.884,00 €

Estimación económica del
mantenimiento del área
cortafuegos cada 4 años

1.294,67 €

Área urbanizada	024	Coordenadas UTM	Término municipal
-----------------	-----	-----------------	-------------------

El Paredó

X: 743319,4619
Y: 4435211,1256

Castellón de la Plana /
Castelló de la Plana

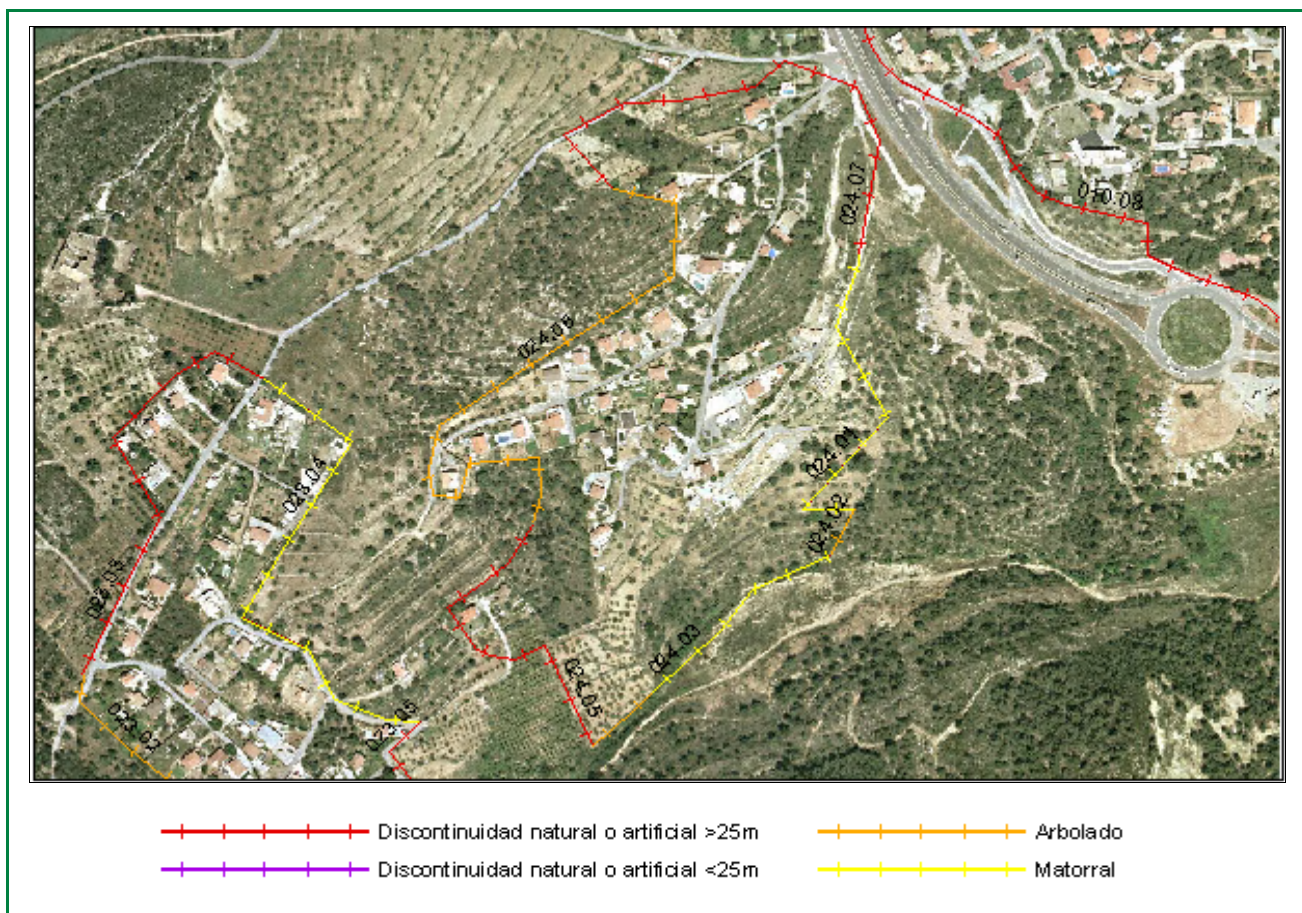

Clasificación según el Estudio básico para la protección contra incendios forestales del Ministerio de Medio Ambiente

Tipo (descripción): Población mosaico agro-forestal

Índice de peligro: Medio

Viales de acceso

Número de viales: 3

Tratamiento de la vegetación junto a los viales de acceso: No

Zona perimetral

Vial perimetral: No

Área cortafuegos: No

Tramo	Longitud (m)	Vegetación circundante	Estimación económica de la ejecución del área cortafuegos
01	289,47	Matorral	4.240,98 € Estimación económica del mantenimiento del área cortafuegos cada 4 años 1.413,66 €
02	42,1	Arbolado	
03	182,52	Matorral	
04	64,48	Arbolado	
05	286,96	Discontinuidad natural o artificial >25m	
06	552,33	Arbolado	
07	454,68	Discontinuidad natural o artificial >25m	

Área urbanizada	025	Coordenadas UTM	Término municipal
-----------------	-----	-----------------	-------------------

Urb. La Dehesa

X: 744906,5127
Y: 4433456,412

Castellón de la Plana /
Castelló de la Plana

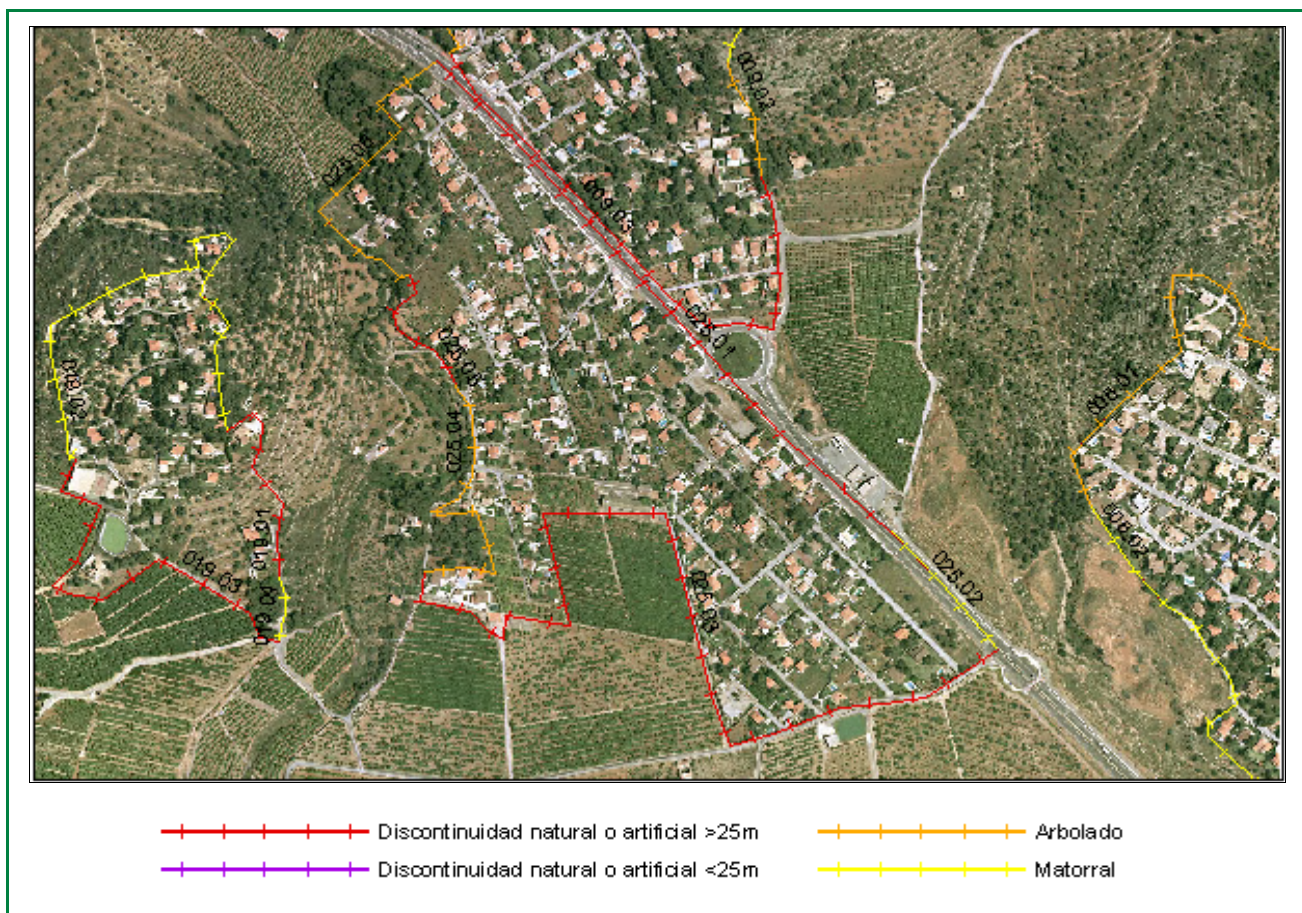

Clasificación según el Estudio básico para la protección contra incendios forestales del Ministerio de Medio Ambiente

Tipo (descripción): Población mosaico agro-forestal

Índice de peligro: Medio

Viales de acceso

Número de viales: 5

Tratamiento de la vegetación junto a los viales de acceso: No

Zona perimetral

Vial perimetral: Sí

Área cortafuegos: No

Tramo	Longitud (m)	Vegetación circundante	Estimación económica de la ejecución del área cortafuegos
01	795,71	Discontinuidad natural o artificial >25m	3.754,28 € Estimación económica del mantenimiento del área cortafuegos cada 4 años 1.251,43 €
02	191,74	Matorral	
03	1181,39	Discontinuidad natural o artificial >25m	
04	395,1	Arbolado	
05	180,54	Discontinuidad natural o artificial >25m	
06	414,29	Arbolado	

Área urbanizada	022	Coordenadas UTM	Término municipal
Barranc de la Magdalena		X: 755711,9756 Y: 4435036,944	Castellón de la Plana / Castelló dela Plana

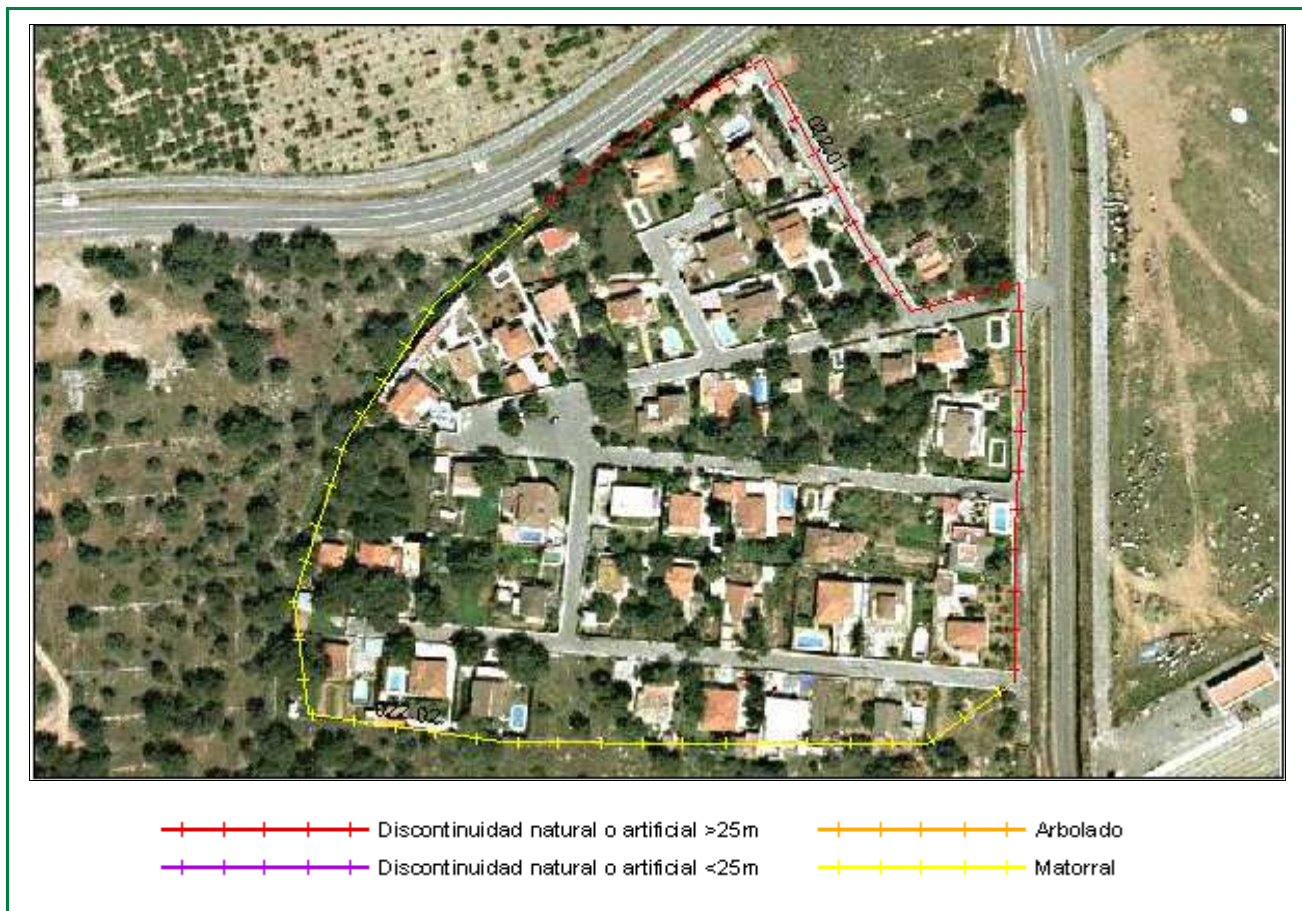

Clasificación según el Estudio básico para la protección contra incendios forestales del Ministerio de Medio Ambiente

Tipo (descripción): Población mosaico agro-forestal

Índice de peligro: Medio

Viales de acceso

Número de viales: 1

Tratamiento de la vegetación junto a los viales de acceso: No

Zona perimetral

Vial perimetral: No

Área cortafuegos: No

Tramo	Longitud (m)	Vegetación circundante
01	372,92	Discontinuidad natural o artificial >25m
02	447,79	Matorral

Estimación económica
de la ejecución del área
cortafuegos

1.679,24 €

Estimación económica del
mantenimiento del área
cortafuegos cada 4 años

559,75 €

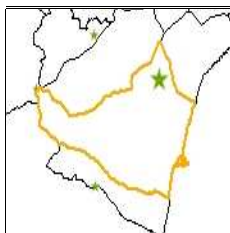

Instalación recreativa

La Magdalena

Término municipal: Castellón de la Plana

Coordenadas UTM: X: 755.611 Y: 4.436.202

Fecha inventario: 10/02/2011

Nombre del monte:



Características de la instalación recreativa

Área recreativa

Gestión	Ayuntamiento
Construcciones	Sí
Paelleros	No
Vallado perimetral	Sí
Zonas de aparcamiento	Sí
Señalización	Sí

Puntos de agua

	Embalses	Depósitos	Hidrantes	Aljibes	Fuentes
	No	No	Sí	No	No
Otros	No				

Puntos de fuego

Paelleros

Características constructivas

Cubiertos:

Cerrados a tres vientos:

Resguardos laterales 1 metro:

Solera de hormigón 1 metro o más:

Red matachispas 0,5 cm de luz:

Orientación:

Otras construcciones con puntos de fuego

Red matachispas 0,5 cm de luz:

3 metros libres de vegetación alrededor del edificio:

3 metros libres de hierba seca alrededor del edificio:

Características del entrono

1 metro libre de combustible frente a la parte abierta:

3 metros libres de hierba, pinocha, hojarrasca y matorral:

Poda de árboles hasta 3 metros de altura en 5 metros:

Salida de humos sin ramas (mínimo 3 metros):

Riesgo*:

* Valoración subjetiva del riesgo a partir de las características analizadas

Vegetación

Interior

Estado del matorral (FCC):

Arbolado (FCC):

Poda igual o mayor a 2/3 de altura o hasta 3 metros:

Existencia de chopos hembra:

Perimetral

Cultivos en producción:

Cultivos abandonados:

Áreas cortafuegos (25 metros):

Áreas cortafuegos con principio y fin en viales:

Zona de aparcamiento

Desprovista de vegetación herbácea:

Existencia de chopos hembra:

Contenedores y papeleras

Contenedores

Material NO combustible, incluida tapa:

Alejados de los puntos de fuego:

En zona de decapado u hormigonado:

Muretes que impiden el desplazamiento:

Papeleras

Fabricadas con materiales NO inflamables:

Cercanas a lugares de generación de residuos:

Alejadas de puntos de fuego y del terreno forestal:

Cartelería

Normas de uso del paellero:

Cartel informativo cierre preemergencia 3:

Otros carteles informativos:

Vista general



Puntos de fuego 1

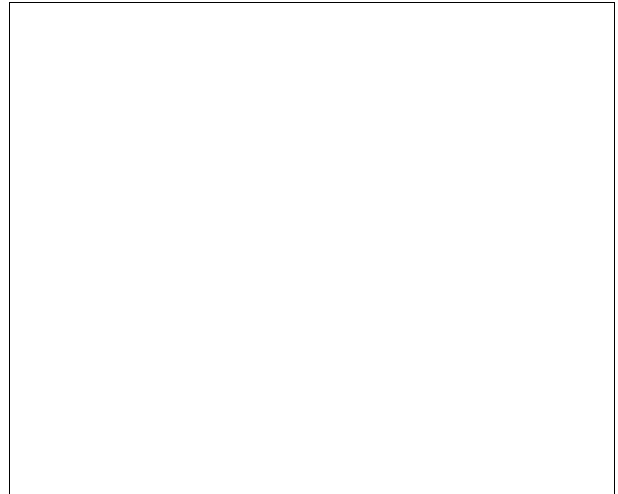
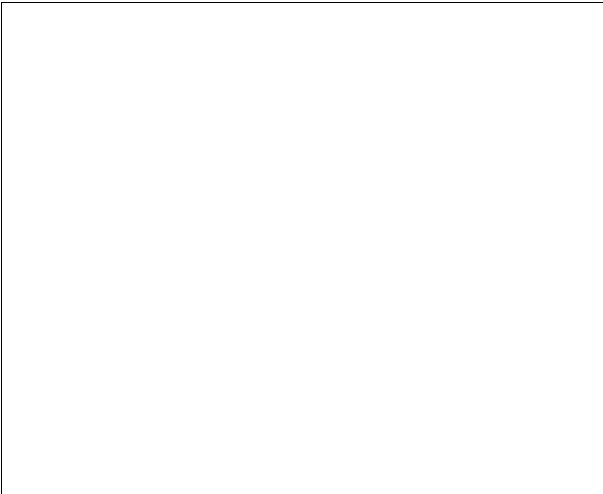

Contenedores



Carteleria

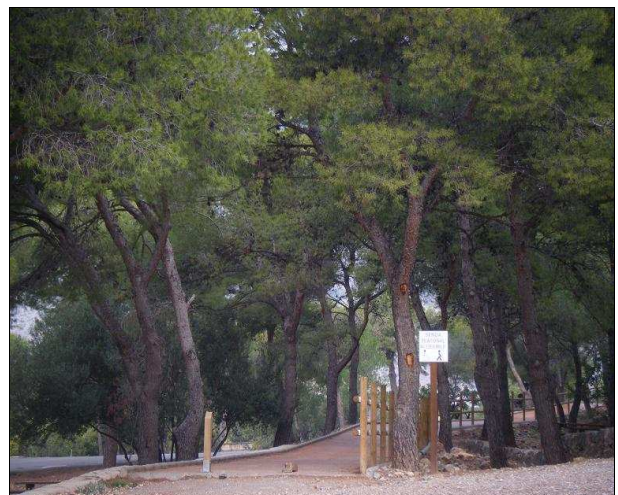

Notas:

Polígono industrial	005	Coordenadas UTM	Término municipal
Polígono Industrial I		X: 748297,159987 Y: 4433512,53525	Castellón de la Plana

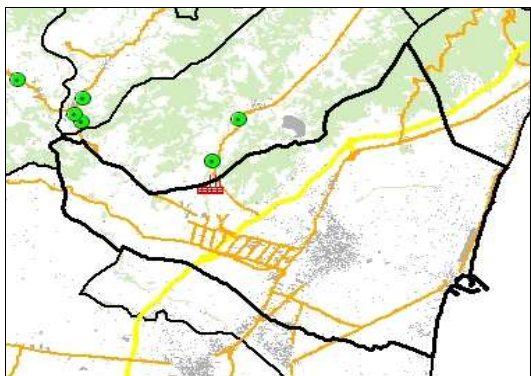

- Polígono industrial
- Otros polígonos industriales
- Construcciones superficiales
- Terreno forestal
- Límites administrativos

Comunicaciones

- Autopista
- Autovía
- Carreteras

Viales de acceso

Número de viales: 2

Tratamiento de la vegetación en viales de acceso: No

Zona perimetral

Vial perimetral: No

Área cortafuegos: No



Discontinuidad natural o artificial >25m

Discontinuidad natural o artificial <25m

Arbolado

Matorral

Tramo	Longitud (m)	Vegetación circundante	
005.01	413,18	Matorral	Estimación económica de la ejecución del área cortafuegos 1.549,46 €
005.02	989,45	Discontinuidad natural o artificial >25m	
			Estimación económica del mantenimiento del área cortafuegos cada 4 años 516,49 €