

Borriol **Codigo INE 120311** **Comarca La Plana Alta**

Datos municipales

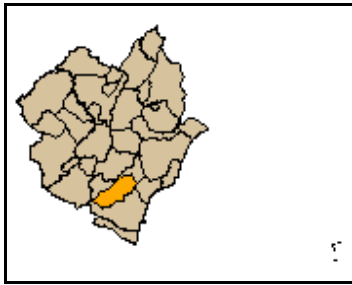

Superficie total (ha)	Superficie forestal (ha)	Superficie forestal gestionada GVA (ha)
6.099,47	3.053,42	1,77

Montes gestionados por la GVA
CS3066

Zona Meteorológica 2

Plan Local de Prevención de Incendios Forestales
No tiene

Parque Natural Desert de les Palmes

Plan de Prevención de Incendios Forestales del
Parque Natural
Sí (2006)

Paraje Natural Municipal
No tiene

Plan Local de Quemias
Sí (1995)

Análisis estadístico

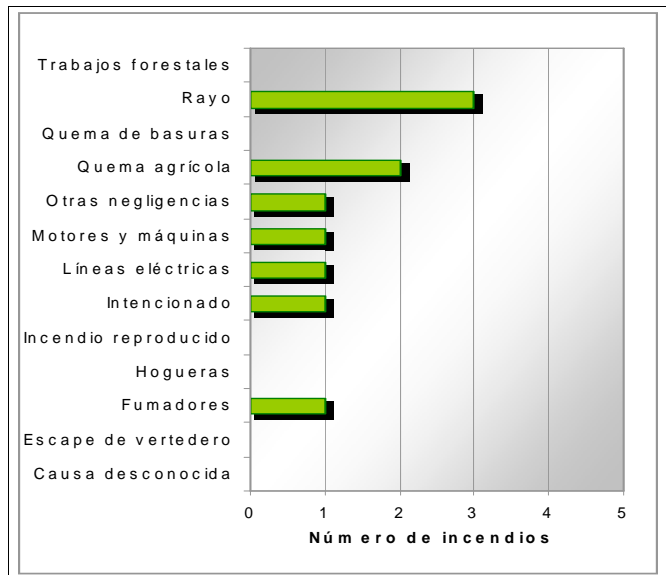
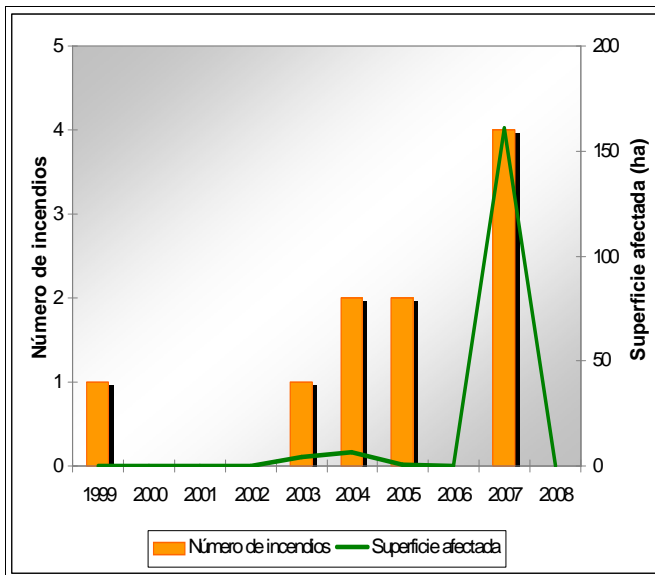

Plan de prevención de causas

Instalaciones recreativas													
Áreas urbanizadas	Mas de Gaeta Pou de Pelliser Mas de Rascany L'Abeller Monte Cristina-El Tomillar Borriol Foia De Vilar Urb. de la Vall de Umbria Barranc de les Ermites La Coma Benadressa												
Parques eólicos	Zona 5												
Infraestructuras lineales	<table border="1"> <thead> <tr> <th colspan="2">Carreteras</th> <th colspan="2">Líneas ferréas</th> </tr> </thead> <tbody> <tr> <td>Autonómica</td> <td>Longitud total (m) 17.307</td> <td></td> <td>Longitud total (m) 0</td> </tr> <tr> <td>Ayuntamiento</td> <td></td> <td></td> <td></td> </tr> </tbody> </table>	Carreteras		Líneas ferréas		Autonómica	Longitud total (m) 17.307		Longitud total (m) 0	Ayuntamiento			
Carreteras		Líneas ferréas											
Autonómica	Longitud total (m) 17.307		Longitud total (m) 0										
Ayuntamiento													
Polígonos industriales	Polig. Industrial I Polig. industrial II												

Borriol

Código INE 120311

Comarca La Plana Alta

Plan de infraestructuras

Mapa de viales y puntos de agua

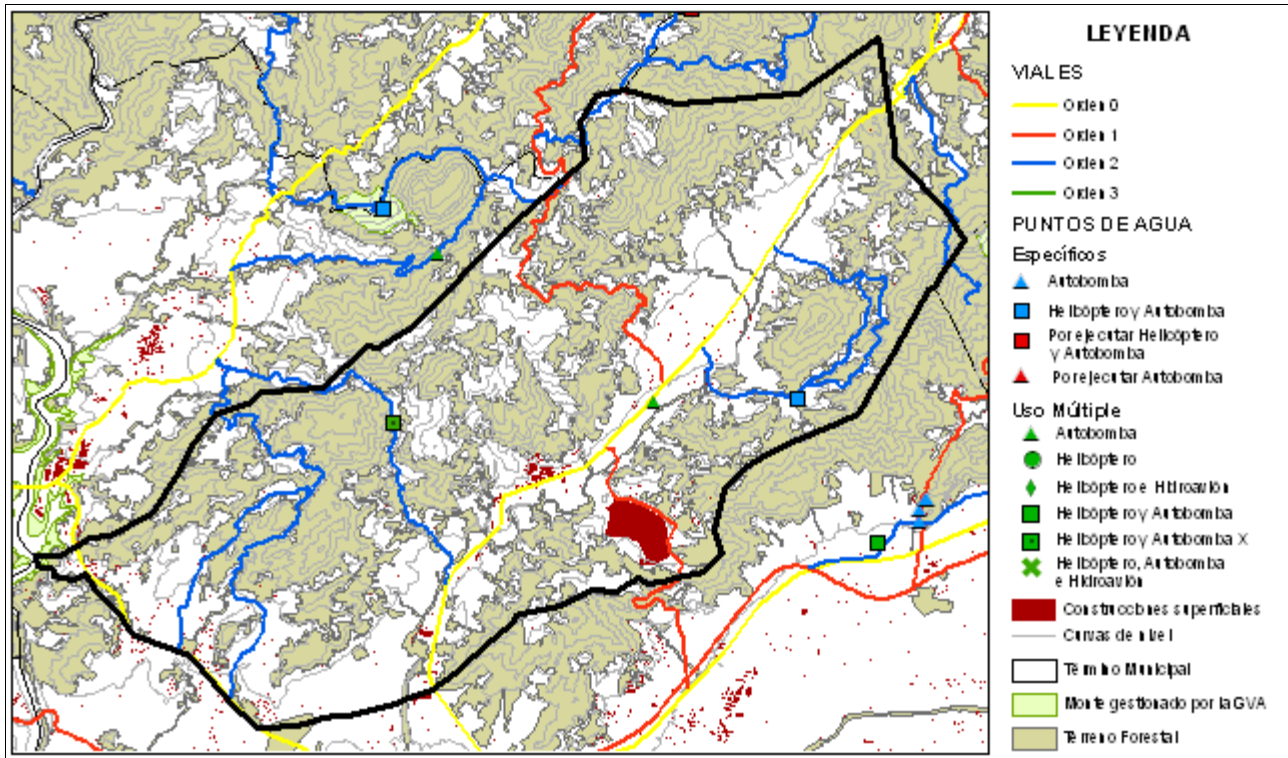

Mapa de áreas cortafuegos

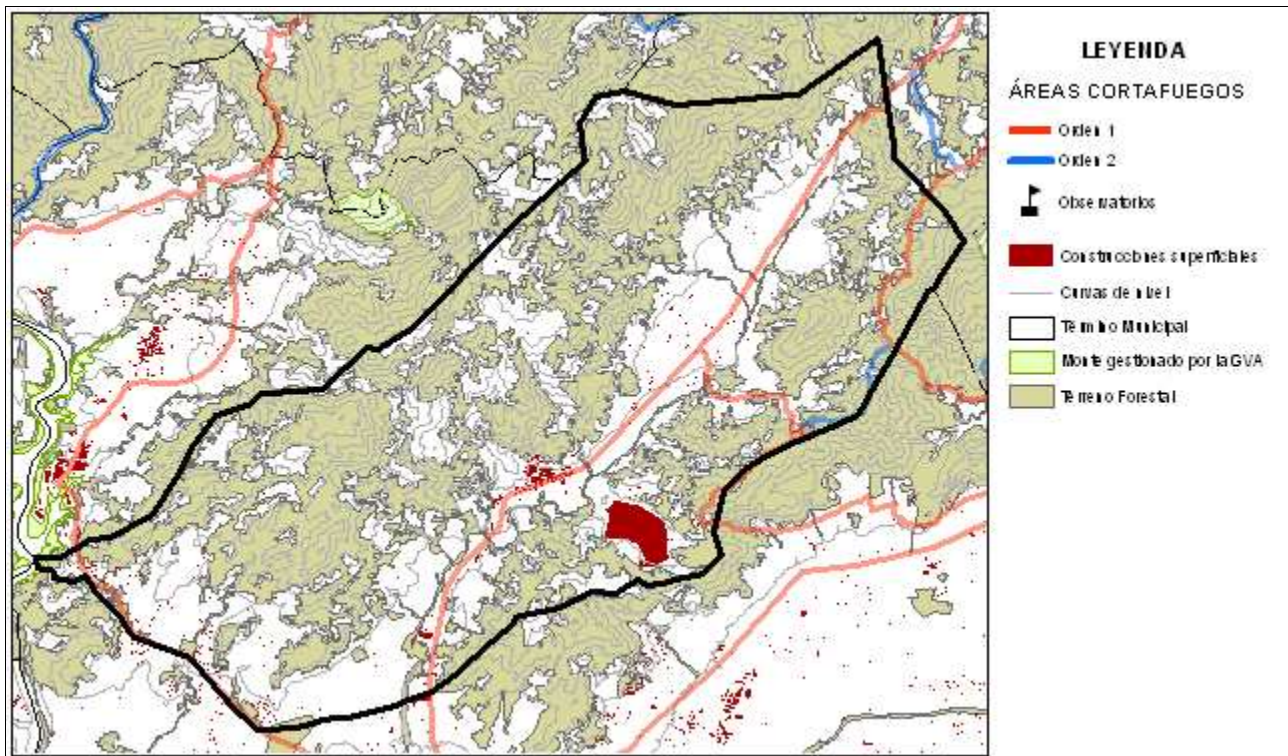

Área urbanizada	010	Coordenadas UTM	Término municipal
-----------------	-----	-----------------	-------------------

Monte Cristina-El Tomillar

X: 743355,4295
Y: 4435275,9841

Borriol

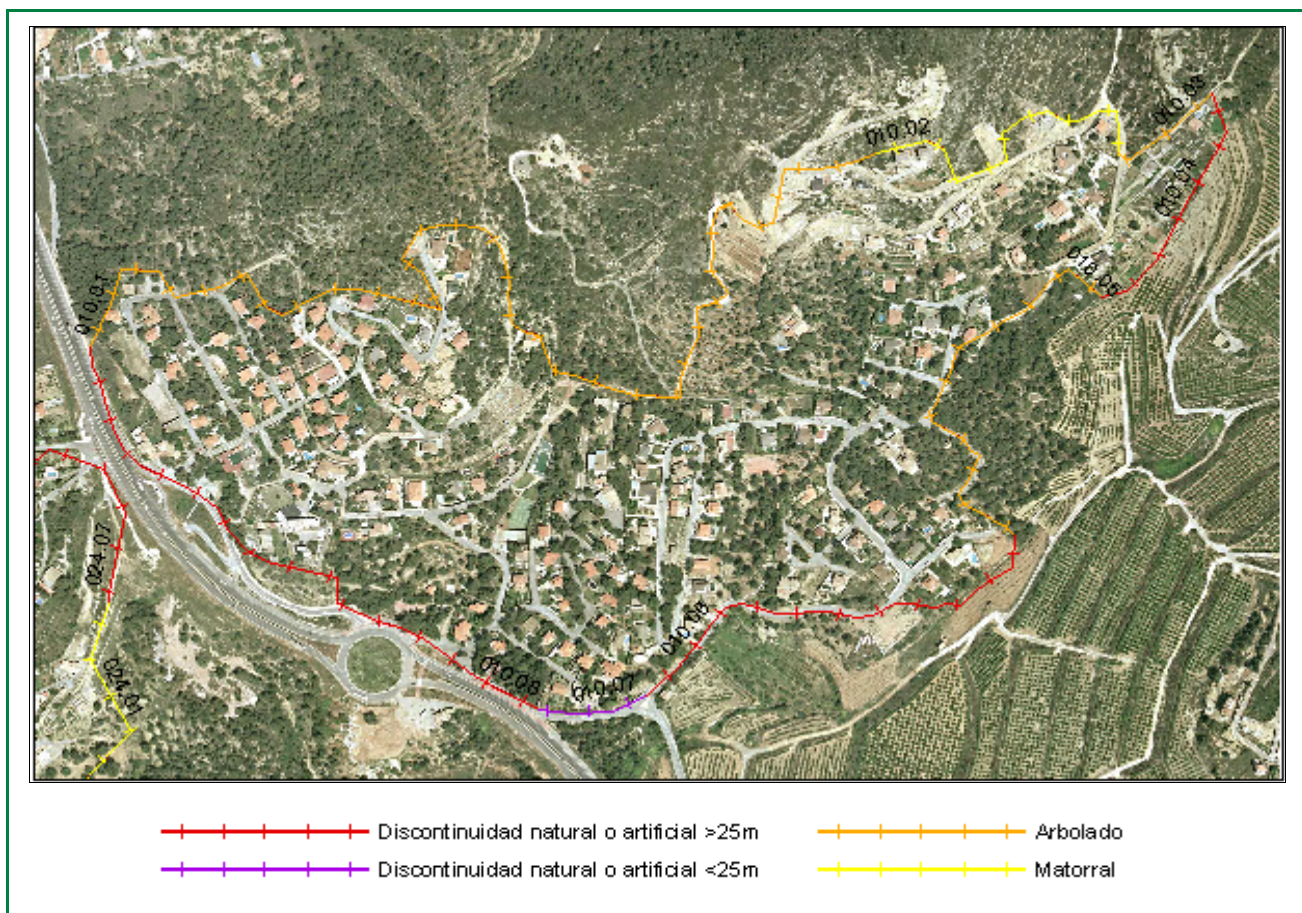

Clasificación según el Estudio básico para la protección contra incendios forestales del Ministerio de Medio Ambiente

Tipo (descripción): Urbanización dispersa en arbolado

Índice de peligro: Muy Alto

Viales de acceso

Número de viales: 3

Tratamiento de la vegetación junto a los viales de acceso: No

Zona perimetral

Vial perimetral: No

Área cortafuegos: No

Tramo	Longitud (m)	Vegetación circundante	Estimación económica de la ejecución del área cortafuegos
01	1381,16	Arbolado	8.410,04 €
02	364,15	Matorral	
03	122,19	Arbolado	Estimación económica del mantenimiento del área cortafuegos cada 4 años
04	263,42	Discontinuidad natural o artificial >25m	
05	449,99	Arbolado	
06	462,87	Discontinuidad natural o artificial >25m	
07	111,73	Discontinuidad natural o artificial <25m	
08	630,73	Discontinuidad natural o artificial >25m	

Área urbanizada	011	Coordenadas UTM	Término municipal
Borriol		X: 750068,6722 Y: 4436885,4667	Borriol

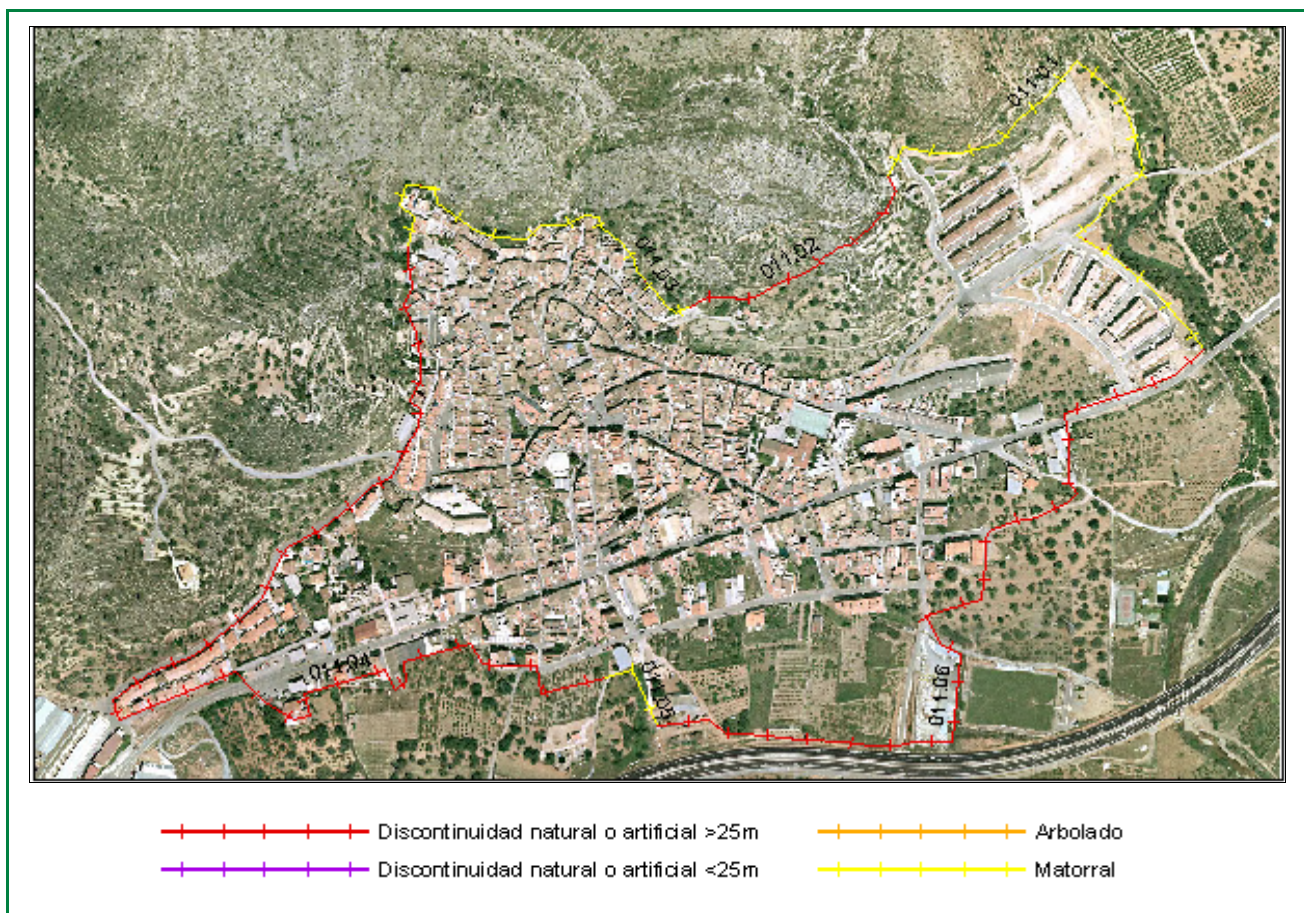

Clasificación según el Estudio básico para la protección contra incendios forestales del Ministerio de Medio Ambiente

Tipo (descripción): Población mosaico agro-forestal

Índice de peligro: Medio

Viales de acceso

Número de viales: 8

Tratamiento de la vegetación junto a los viales de acceso: No

Zona perimetral

Vial perimetral: No

Área cortafuegos: No

Tramo	Longitud (m)	Vegetación circundante
01	728,38	Matorral
02	296,78	Discontinuidad natural o artificial >25m
03	492,56	Matorral
04	1413,39	Discontinuidad natural o artificial >25m
05	99,59	Matorral
06	1015,67	Discontinuidad natural o artificial >25m

Estimación económica
de la ejecución del área
cortafuegos

4.952,07 €

Estimación económica del
mantenimiento del área
cortafuegos cada 4 años

1.650,69 €

Área urbanizada	012	Coordenadas UTM	Término municipal
Foia De Vilar		X: 745003,8987 Y: 4435561,5869	Borriol

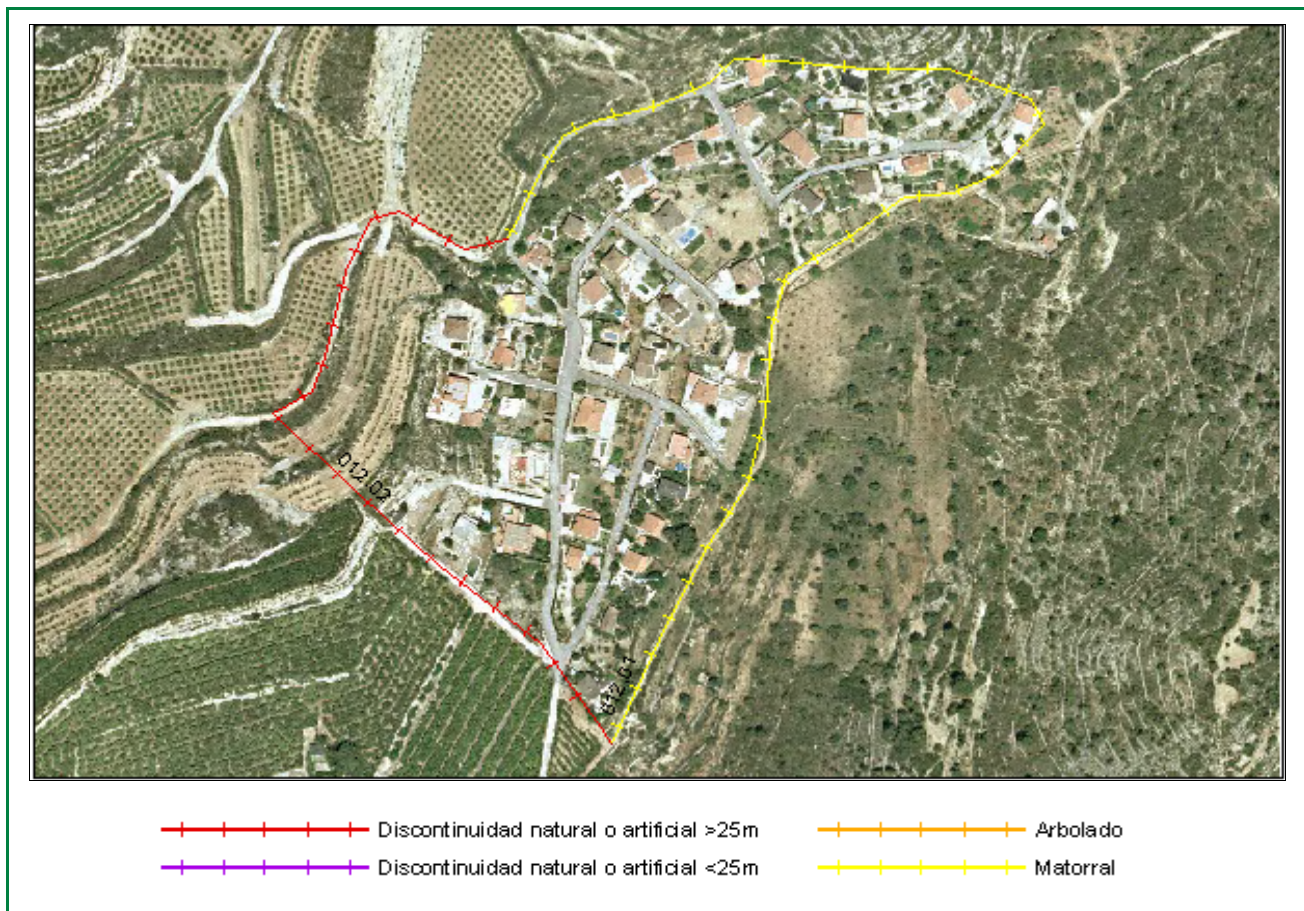

Clasificación según el Estudio básico para la protección contra incendios forestales del Ministerio de Medio Ambiente

Tipo (descripción): Población mosaico agro-forestal

Índice de peligro: Medio

Viales de acceso

Número de viales: 3

Tratamiento de la vegetación junto a los viales de acceso: No

Zona perimetral

Vial perimetral: No

Área cortafuegos: No

Tramo	Longitud (m)	Vegetación circundante
01	810,65	Matorral
02	477	Discontinuidad natural o artificial >25m

Estimación económica
de la ejecución del área
cortafuegos

3.039,96 €

Estimación económica del
mantenimiento del área
cortafuegos cada 4 años

1.013,32 €

Área urbanizada	013	Coordenadas UTM	Término municipal
Urb. de la Vall de Umbria		X: 749011,636 Y: 4435422,1389	Borriol

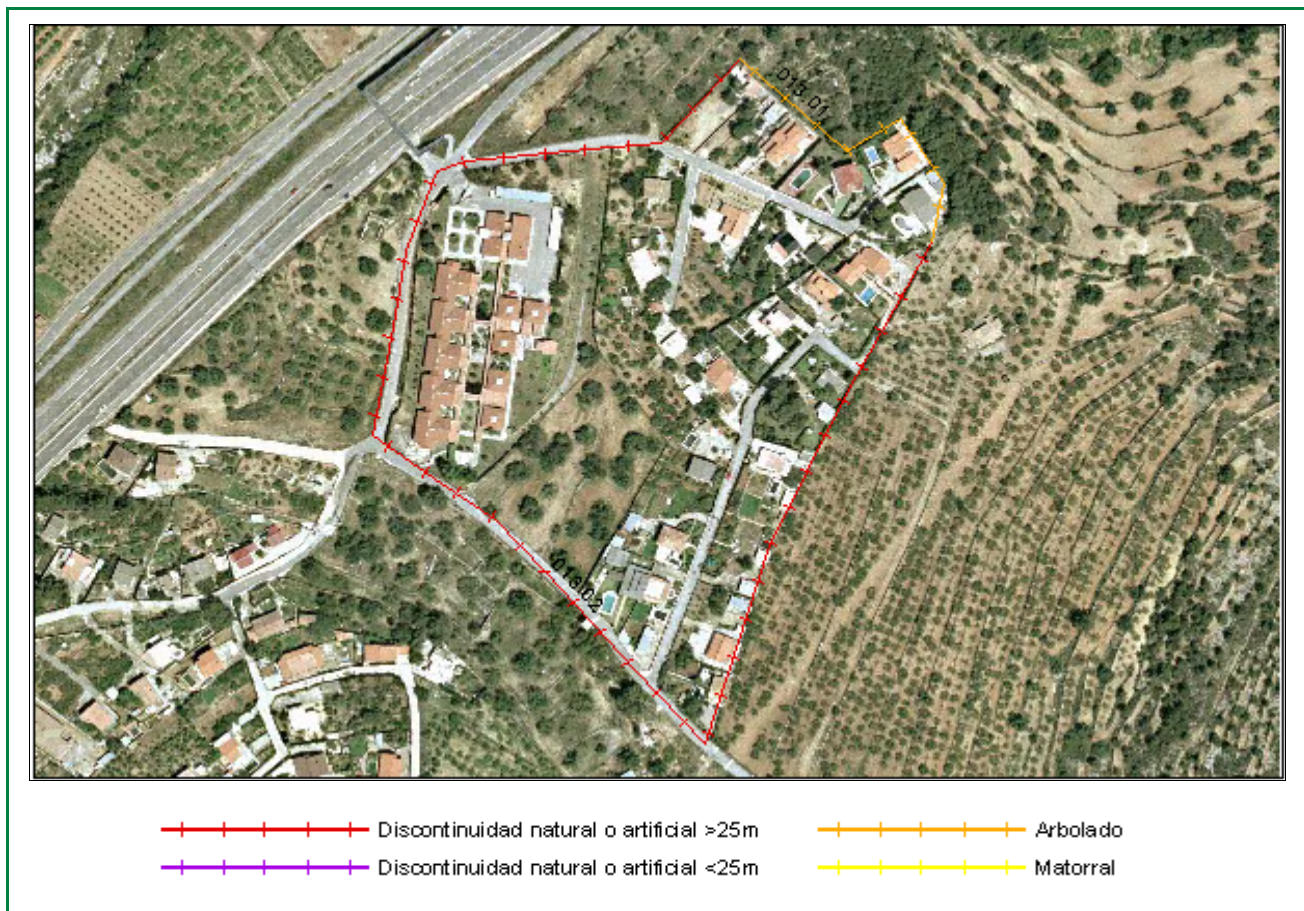

Clasificación según el Estudio básico para la protección contra incendios forestales del Ministerio de Medio Ambiente

Tipo (descripción): Población mosaico agro-forestal

Índice de peligro: Medio

Viales de acceso

Número de viales: 3

Tratamiento de la vegetación junto a los viales de acceso: No

Zona perimetral

Vial perimetral: No

Área cortafuegos: No

Tramo	Longitud (m)	Vegetación circundante
01	167,28	Arbolado
02	797,91	Discontinuidad natural o artificial >25m

Estimación económica
de la ejecución del área
cortafuegos

627,30 €

Estimación económica del
mantenimiento del área
cortafuegos cada 4 años

209,10 €

Área urbanizada	014	Coordenadas UTM	Término municipal
Barranc de la Magdalena		X: 748279,3439 Y: 4435731,0916	Borriol

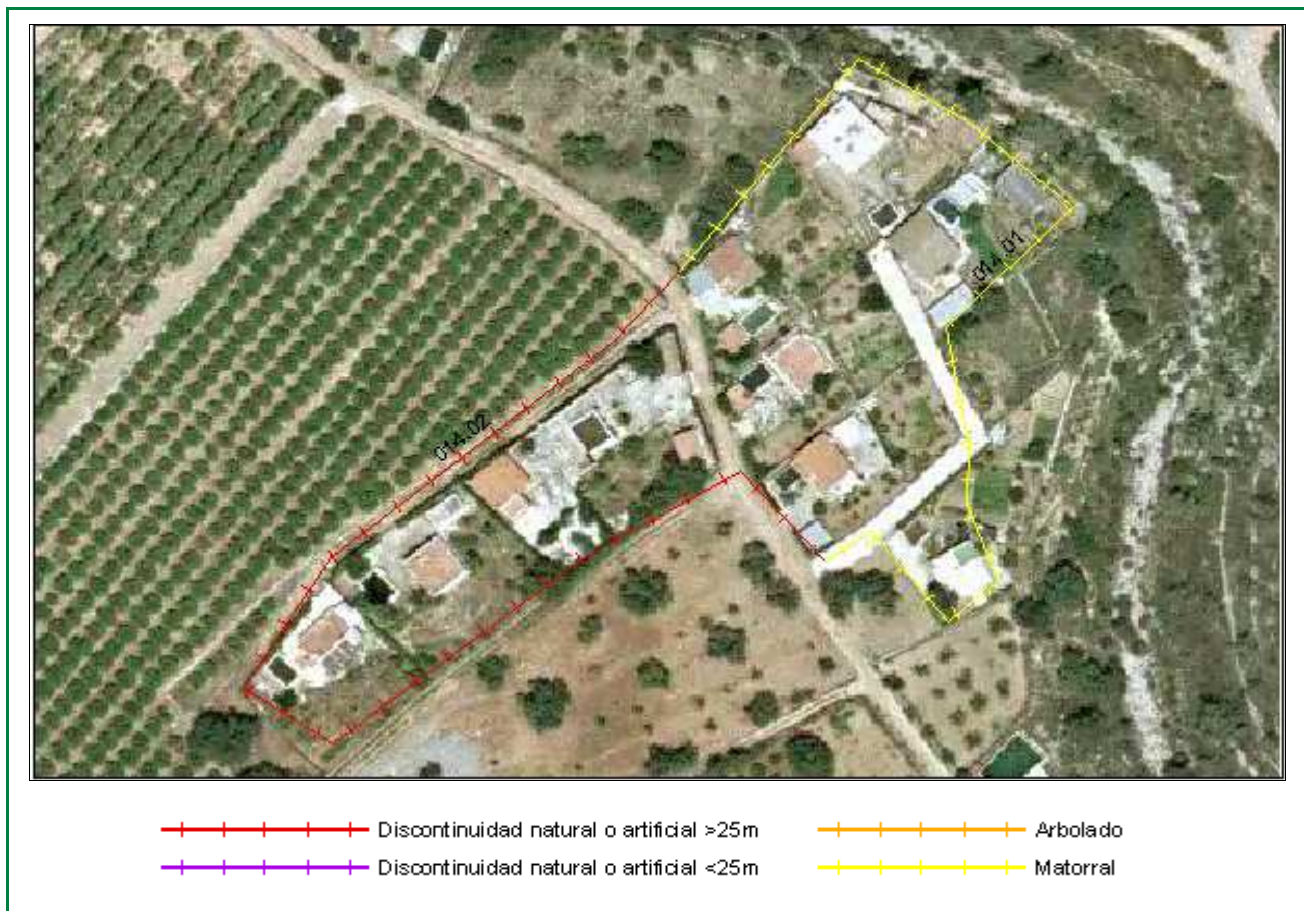

Clasificación según el Estudio básico para la protección contra incendios forestales del Ministerio de Medio Ambiente

Tipo (descripción): Población mosaico agro-forestal

Índice de peligro: Medio

Viales de acceso

Número de viales: 2

Tratamiento de la vegetación junto a los viales de acceso: No

Zona perimetral

Vial perimetral: No

Área cortafuegos: No

Tramo	Longitud (m)	Vegetación circundante
01	250,15	Matorral
02	271,07	Discontinuidad natural o artificial >25m

Estimación económica de la ejecución del área cortafuegos

938,30 €

Estimación económica del mantenimiento del área cortafuegos cada 4 años

312,69 €

Área urbanizada	015	Coordenadas UTM	Término municipal
La Coma		X: 752153,8858 Y: 4436541,1985	Borriol

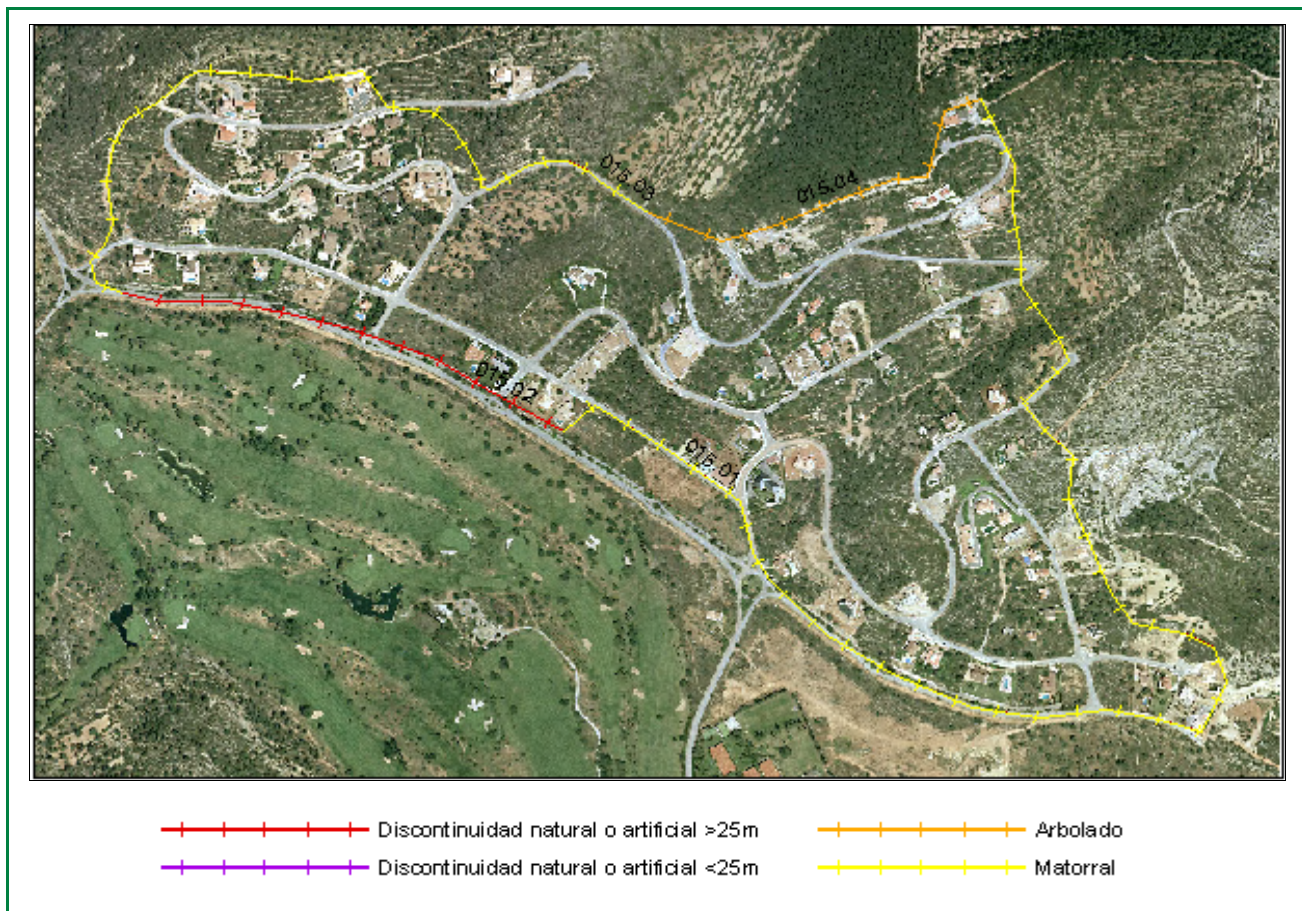

Clasificación según el Estudio básico para la protección contra incendios forestales del Ministerio de Medio Ambiente

Tipo (descripción): Urbanización dispersa en matorral

Índice de peligro: Alto

Viales de acceso

Número de viales: 6

Tratamiento de la vegetación junto a los viales de acceso: No

Zona perimetral

Vial perimetral: No

Área cortafuegos: No

Tramo	Longitud (m)	Vegetación circundante
01	2041,97	Matorral
02	606,49	Discontinuidad natural o artificial >25m
03	1085,21	Matorral
04	523,2	Arbolado

Estimación económica
de la ejecución del área
cortafuegos

13.688,99 €

Estimación económica del
mantenimiento del área
cortafuegos cada 4 años

4.563,00 €

Área urbanizada	006	Coordenadas UTM	Término municipal
Mas de Gaeta		X: 745796,5675 Y: 4433749,6455	Borriol

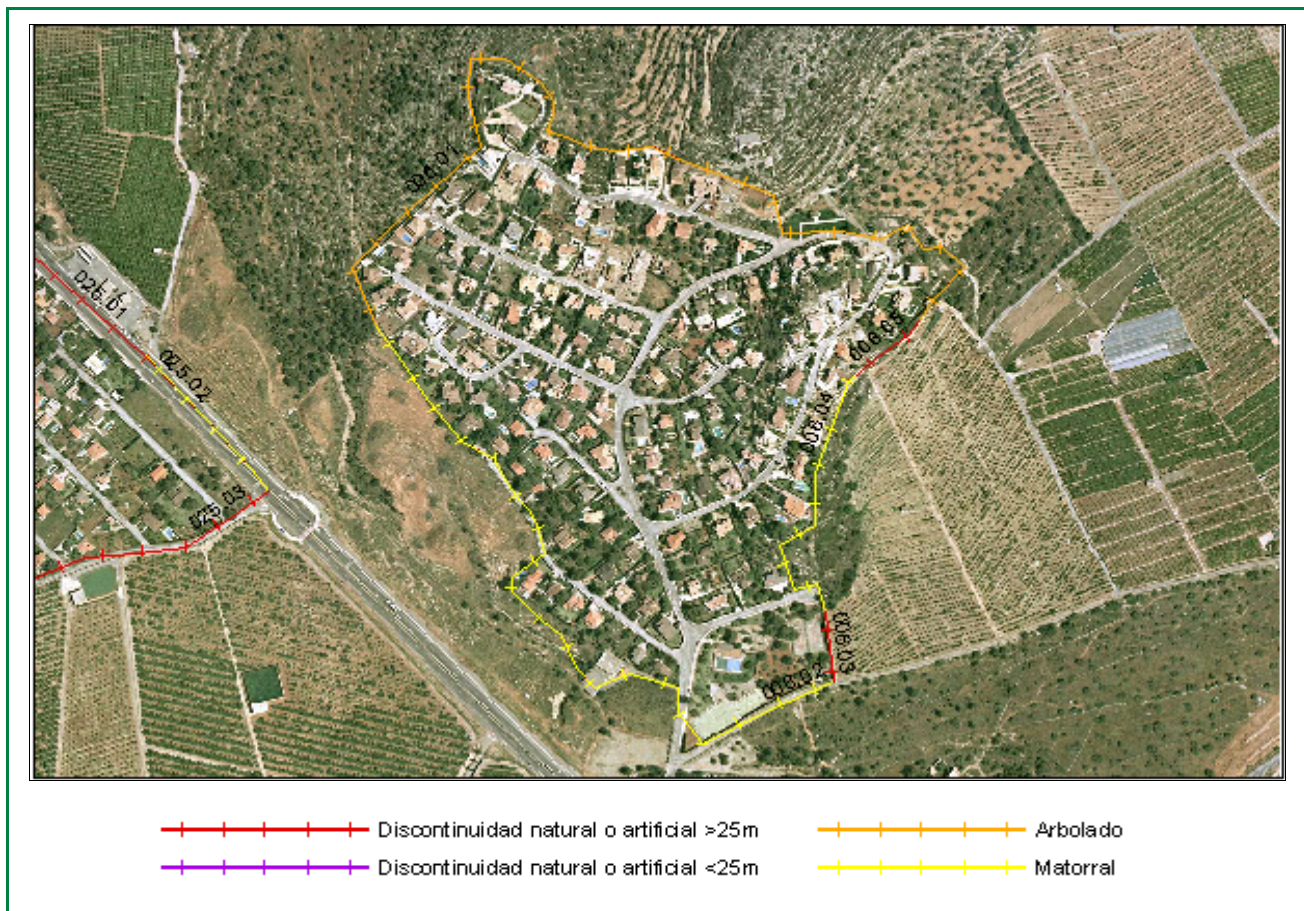

Clasificación según el Estudio básico para la protección contra incendios forestales del Ministerio de Medio Ambiente

Tipo (descripción): Intermix en el matorral y vegetación ornamental

Índice de peligro: Alto

Viales de acceso

Número de viales: 2

Tratamiento de la vegetación junto a los viales de acceso: No

Zona perimetral

Vial perimetral: No

Área cortafuegos: No

Tramo	Longitud (m)	Vegetación circundante
01	1064,2	Arbolado
02	804,84	Matorral
03	74,94	Discontinuidad natural o artificial >25m
04	314,97	Matorral
05	85,83	Discontinuidad natural o artificial >25m

Estimación económica
de la ejecución del área
cortafuegos

8.190,11 €

Estimación económica del
mantenimiento del área
cortafuegos cada 4 años

2.730,04 €

Área urbanizada	007	Coordenadas UTM	Término municipal
Pou de Pellisser		X: 748459,8025 Y: 4433663,4719	Borriol

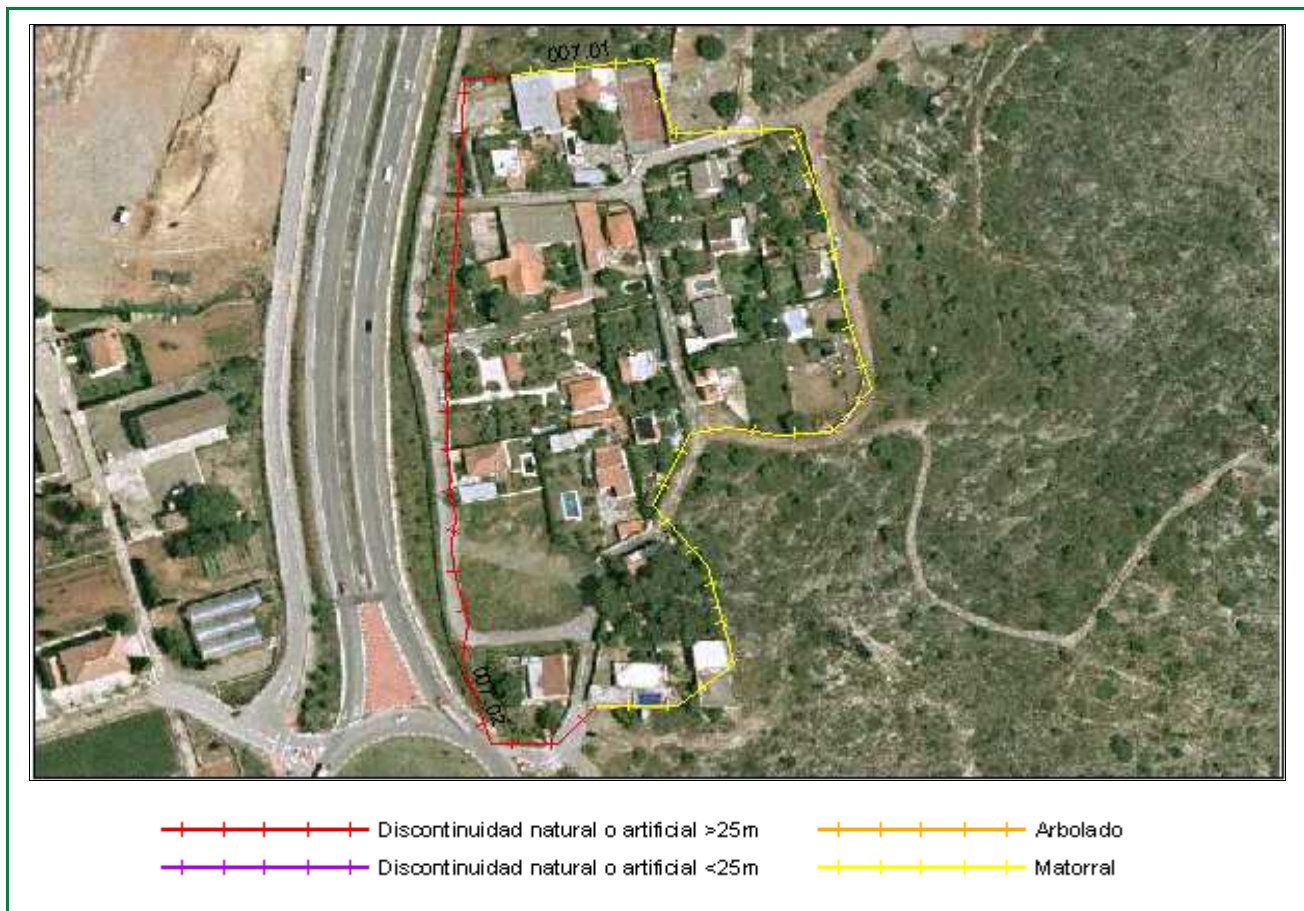

Clasificación según el Estudio básico para la protección contra incendios forestales del Ministerio de Medio Ambiente

Tipo (descripción): Intermix en el matorral y vegetación ornamental

Índice de peligro: Alto

Viales de acceso

Número de viales: 1

Tratamiento de la vegetación junto a los viales de acceso: No

Zona perimetral

Vial perimetral: Sí

Área cortafuegos: No

Tramo	Longitud (m)	Vegetación circundante
01	426,38	Matorral
02	296,01	Discontinuidad natural o artificial >25m

Estimación económica
de la ejecución del área
cortafuegos

1.598,94 €

Estimación económica del
mantenimiento del área
cortafuegos cada 4 años

532,98 €

Área urbanizada	008	Coordenadas UTM	Término municipal
-----------------	-----	-----------------	-------------------

Mas de Rascany

X: 746341,6576
Y: 4434539,2152

Borriol

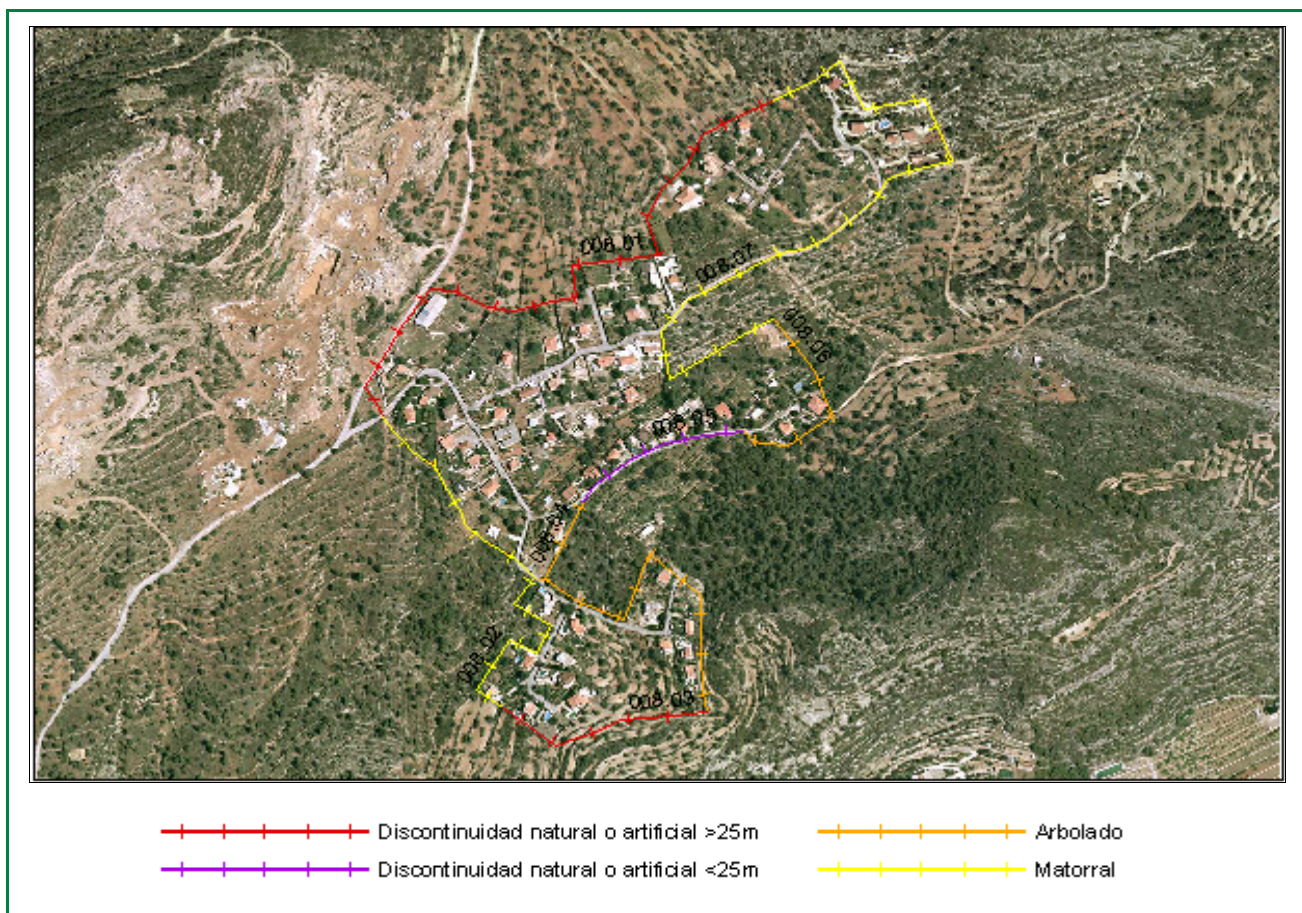

Clasificación según el Estudio básico para la protección contra incendios forestales del Ministerio de Medio Ambiente

Tipo (descripción): Población mosaico agro-forestal

Índice de peligro: Medio

Viales de acceso

Número de viales: 3

Tratamiento de la vegetación junto a los viales de acceso: No

Zona perimetral

Vial perimetral: Sí

Área cortafuegos: No

Tramo	Longitud (m)	Vegetación circundante
01	670,67	Discontinuidad natural o artificial >25m
02	473,73	Matorral
03	227,5	Discontinuidad natural o artificial >25m
04	448,6	Arbolado
05	190,07	Discontinuidad natural o artificial <25m
06	225,74	Arbolado
07	806,88	Matorral

Estimación económica
de la ejecución del área
cortafuegos

8.043,92 €

Estimación económica del
mantenimiento del área
cortafuegos cada 4 años

2.681,31 €

Área urbanizada	009	Coordenadas UTM	Término municipal
-----------------	-----	-----------------	-------------------

L'Abeller

X: 744949,8093
Y: 4434362,5654

Borriol

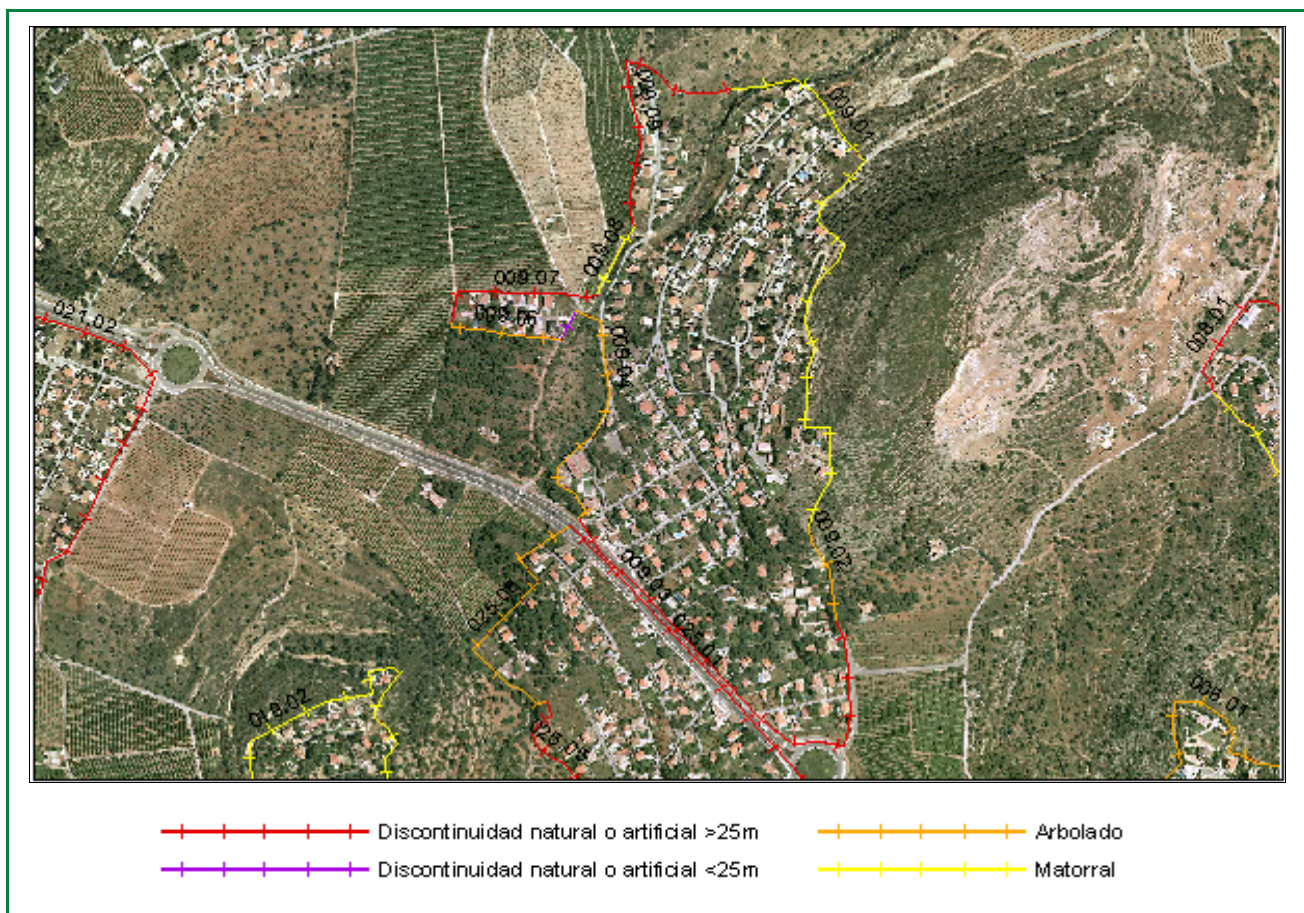

Clasificación según el Estudio básico para la protección contra incendios forestales del Ministerio de Medio Ambiente

Tipo (descripción): Población mosaico agro-forestal

Índice de peligro: Medio

Viales de acceso

Número de viales: 4

Tratamiento de la vegetación junto a los viales de acceso: No

Zona perimetral

Vial perimetral: No

Área cortafuegos: No

Tramo	Longitud (m)	Vegetación circundante	Estimación económica de la ejecución del área cortafuegos
01	905,48	Matorral	6.635,59 €
02	148,68	Arbolado	
03	725,04	Discontinuidad natural o artificial >25m	
04	385,59	Arbolado	Estimación económica del mantenimiento del área cortafuegos cada 4 años
05	48,28	Discontinuidad natural o artificial <25m	
06	165,46	Arbolado	
07	247,46	Discontinuidad natural o artificial >25m	
08	115,98	Matorral	
09	419,03	Discontinuidad natural o artificial >25m	

Polígono industrial	001	Coordenadas UTM	Término municipal
Polig. Industrial I		X: 748500,798955 Y: 4434999,32078	Borriol



Viales de acceso

Número de viales: 3

Tratamiento de la vegetación en viales de acceso: No

Zona perimetral

Vial perimetral: No

Área cortafuegos: No

Polígono industrial

- Polígono industrial
- Otros polígonos industriales
- Construcciones superficiales
- Terreno forestal
- Límites administrativos

Comunicaciones

- Autopista
- Autovía
- Carreteras

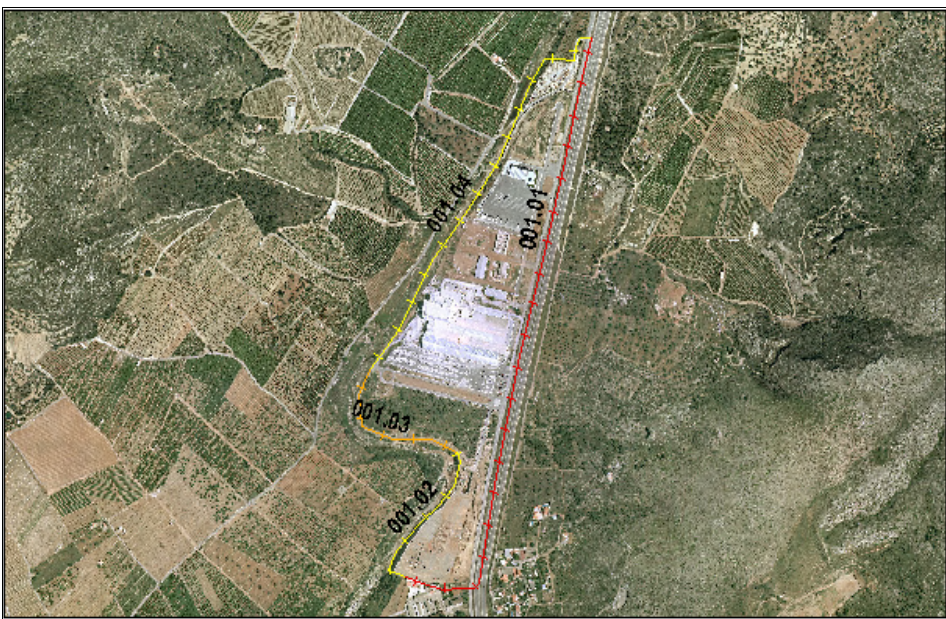

Discontinuidad natural o artificial >25m

Arbolado

Discontinuidad natural o artificial <25m

Matorral

Tramo	Longitud (m)	Vegetación circundante	
001.01	1484,63	Discontinuidad natural o artificial >25m	Estimación económica de la ejecución del área cortafuegos 6.602,65 €
001.02	381,64	Matorral	
001.03	382,57	Arbolado	Estimación económica del mantenimiento del área cortafuegos cada 4 años 2.200,88 €
001.04	996,47	Matorral	

Polígono industrial	002	Coordenadas UTM	Término municipal
Polig. industrial II		X: 749432,502459 Y: 4436391,53948	Borriol



Viales de acceso

Número de viales: 5

Tratamiento de la vegetación en viales de acceso: No

Zona perimetral

Vial perimetral: No

Área cortafuegos: No

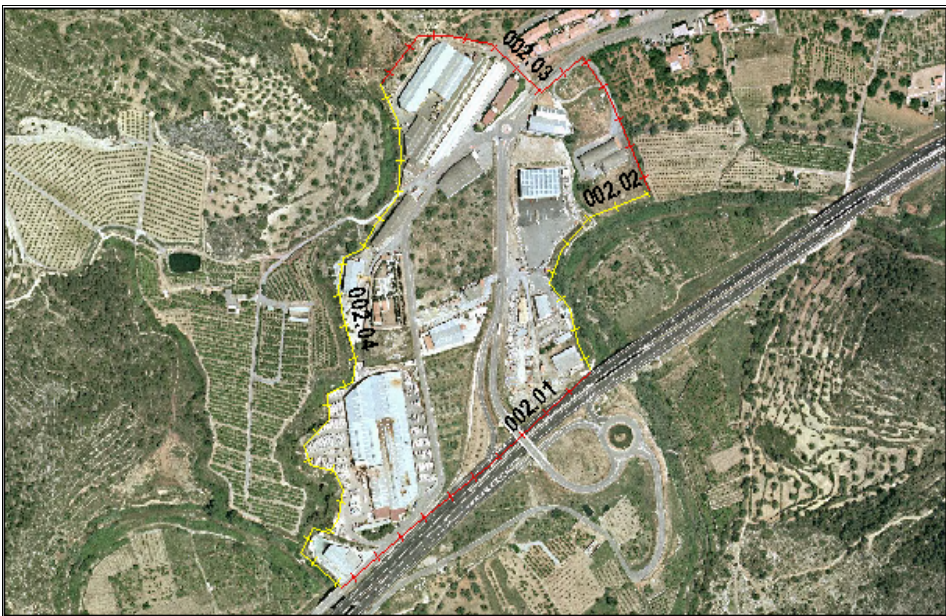

 Discontinuidad natural o artificial >25m

 Arbolado

 Discontinuidad natural o artificial <25m

 Matorral

Tramo	Longitud (m)	Vegetación circundante	
002.01	389,57	Discontinuidad natural o artificial >25m	Estimación económica de la ejecución del área cortafuegos 3.785,73 €
002.02	282,95	Matorral	
002.03	478,76	Discontinuidad natural o artificial >25m	Estimación económica del mantenimiento del área cortafuegos cada 4 años 1.261,91 €
002.04	726,56	Matorral	