

**Benicàssim / Benicasim**      **Codigo INE 120287**      **Comarca**      **La Plana Alta**

Datos municipales

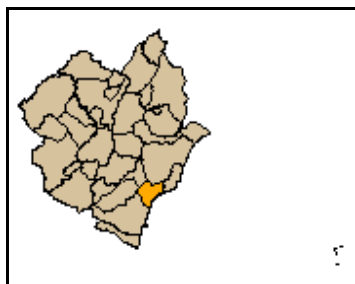

Superficie total (ha)	Superficie forestal (ha)	Superficie forestal gestionada GVA (ha)
3.612,62	2.005,00	543,29

**Montes gestionados por la GVA**  
CS075  
CS3080  
CS1217003  
CS3068

**Zona Meteorológica 2**  
**Plan Local de Prevención de Incendios Forestales**  
No tiene

**Paraje Natural Municipal**  
No tiene

**Plan Local de Quemias**  
Sí (1995)

**Parque Natural**    Desert de les Palmes  
**Plan de Prevención de Incendios Forestales del Parque Natural**  
Sí (2006)

Analisis estadístico

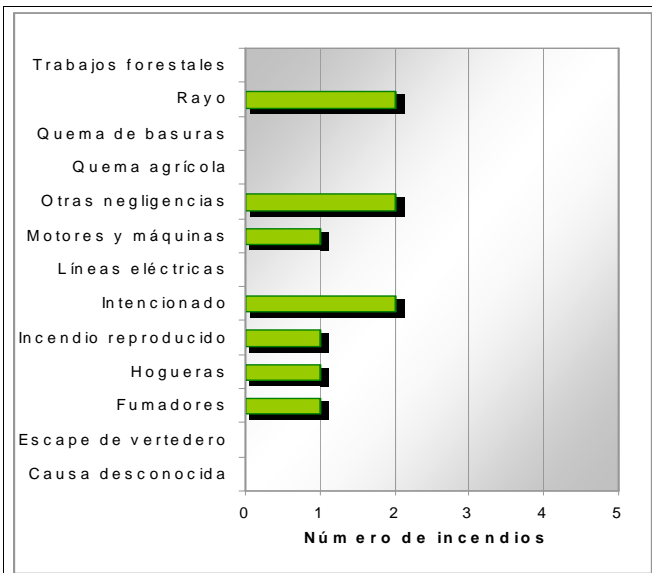
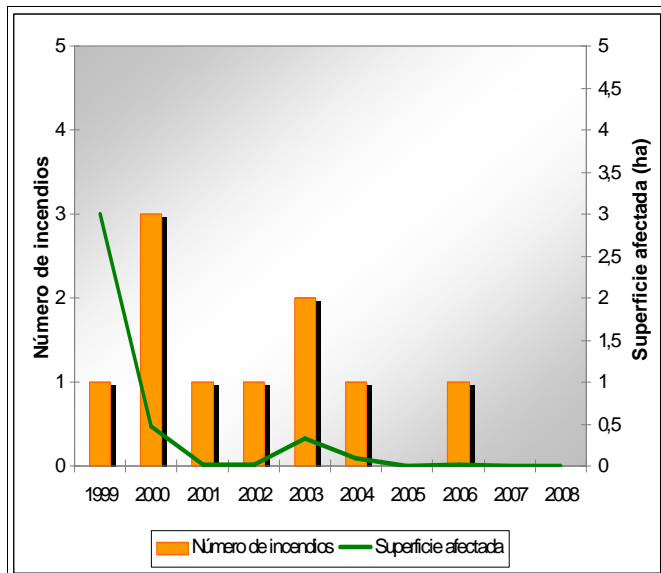

Plan de prevención de causas

<b>Instalaciones recreativas</b>				
<b>Áreas urbanizadas</b>	El Refugio	La Parreta	El Molinas	Urb. Las playetas
<b>Parques eólicos</b>	No tiene			
<b>Infraestructuras lineales</b>	<b>Carreteras</b>		<b>Líneas ferréas</b>	
	RIGE Diputación Ayuntamiento	Longitud total (m) 34.129	RENFE	Longitud total (m) 7619,54
<b>Polígonos industriales</b>				

Benicàssim / Benicasim

Codigo INE 120287

Comarca La Plana Alta

Plan de infraestructuras

Mapa de viales y puntos de agua

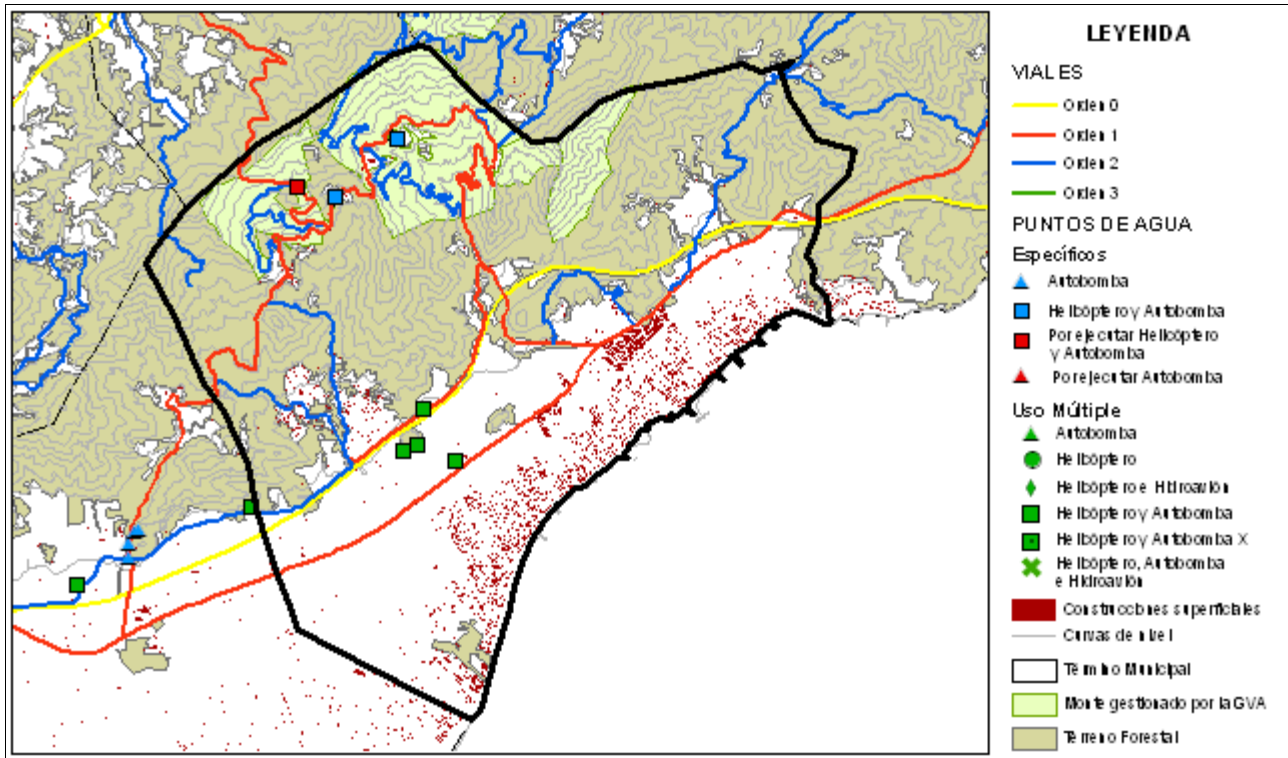

Mapa de áreas cortafuegos

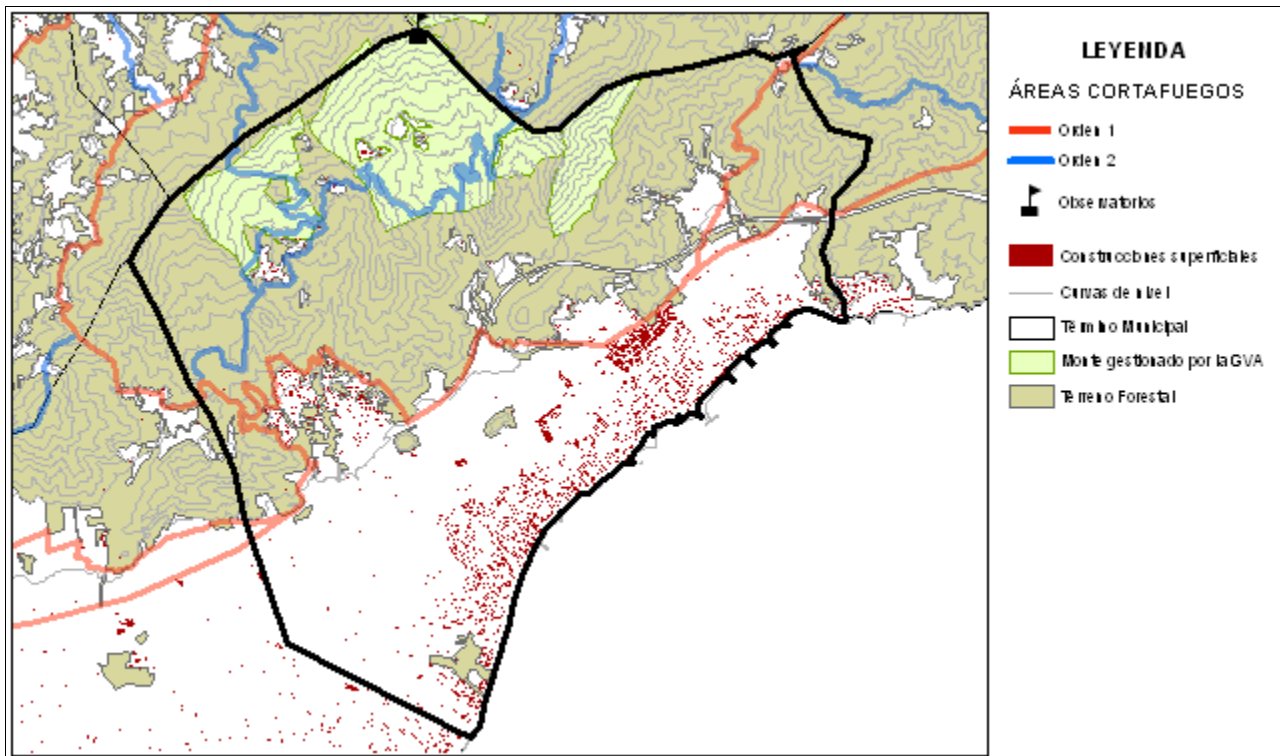

Área urbanizada	002	Coordenadas UTM	Término municipal
El Refugio		X: 757689,2744 Y: 4439645,9291	Benicàssim / Benicasim

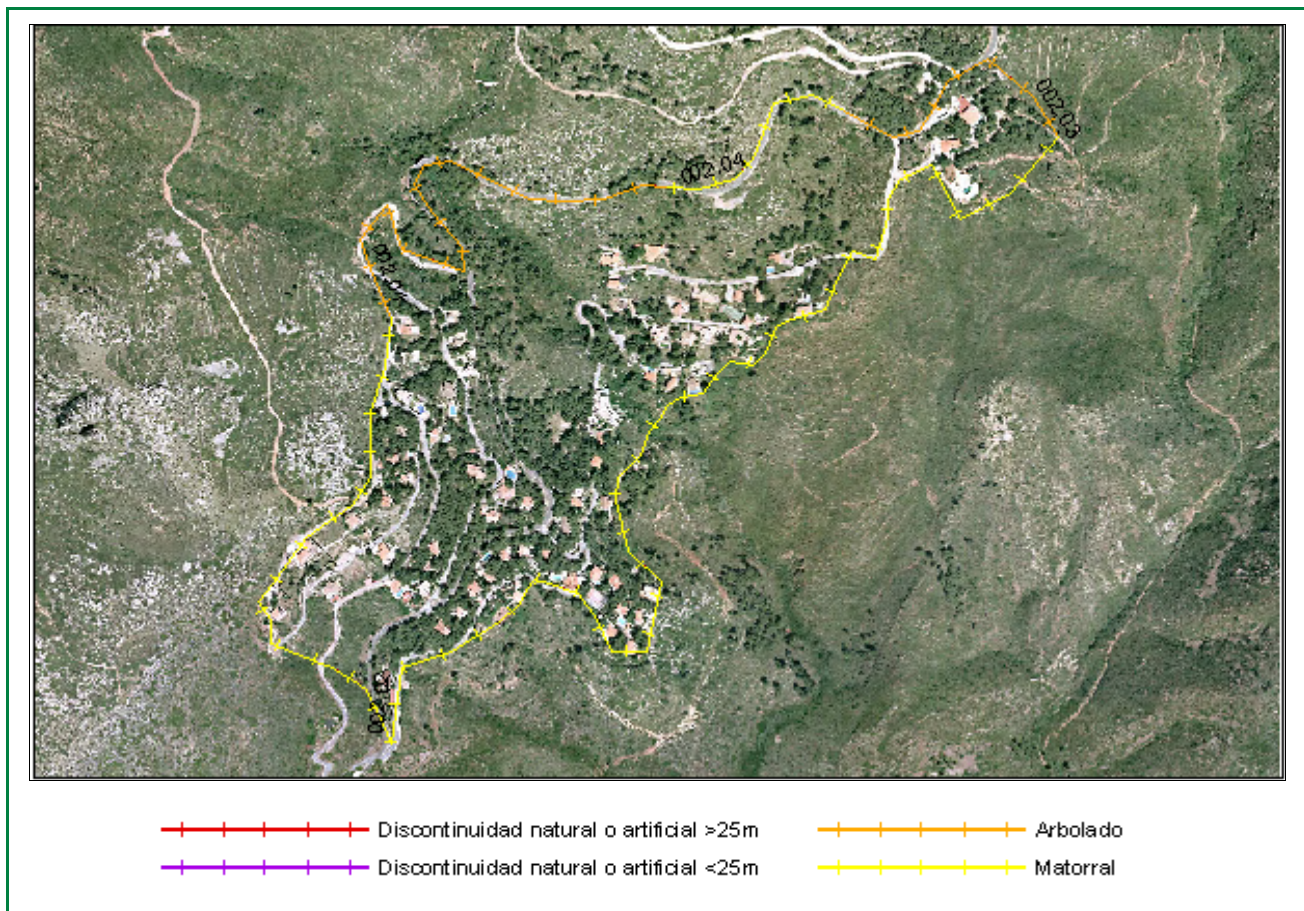

Clasificación según el Estudio básico para la protección contra incendios forestales del Ministerio de Medio Ambiente

**Tipo (descripción):** Urbanización dispersa en matorral

**Índice de peligro:** Alto

**Viales de acceso**

**Número de viales:** 4

**Tratamiento de la vegetación junto a los viales de acceso:** No

**Zona perimetral**

**Vial perimetral:** No

**Área cortafuegos:** No

Tramo	Longitud (m)	Vegetación circundante
01	742,02	Arbolado
02	2179,23	Matorral
03	347,69	Arbolado
04	273,23	Matorral

Estimación económica  
de la ejecución del área  
cortafuegos

**13.283,21 €**

Estimación económica del  
mantenimiento del área  
cortafuegos cada 4 años

**427,74 €**

Área urbanizada	003	Coordenadas UTM	Término municipal
La Parreta		X: 757694,714 Y: 4438275,4961	Benicàssim / Benicasim

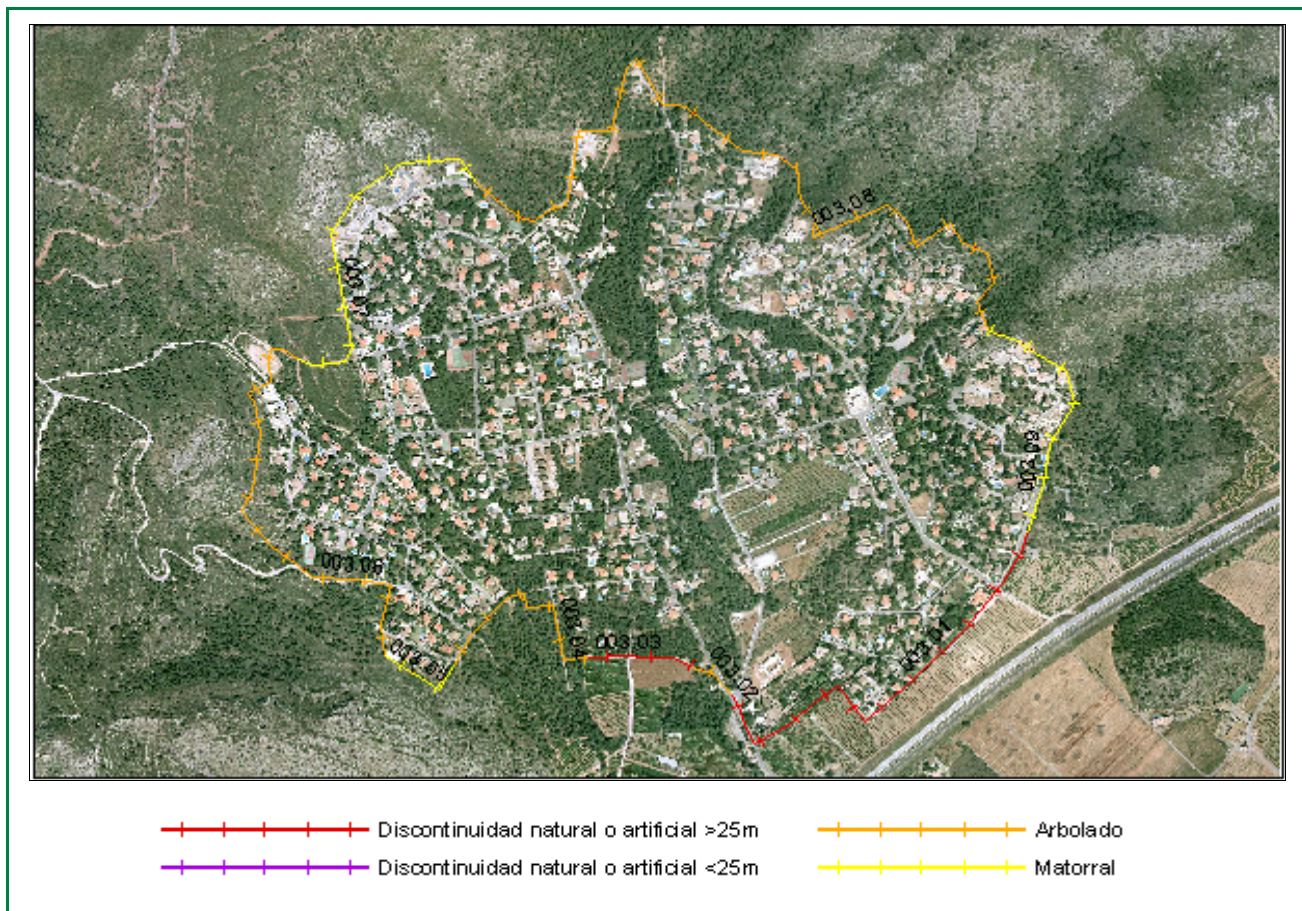

Clasificación según el Estudio básico para la protección contra incendios forestales del Ministerio de Medio Ambiente

**Tipo (descripción):** Urbanización dispersa en arbolado

**Índice de peligro:** Muy Alto

**Viales de acceso**

**Número de viales:** 7

**Tratamiento de la vegetación junto a los viales de acceso:** No

**Zona perimetral**

**Vial perimetral:** No

**Área cortafuegos:** No

Tramo	Longitud (m)	Vegetación circundante	Estimación económica de la ejecución del área cortafuegos
01	809,8	Discontinuidad natural o artificial >25m	15.783,58 €
02	88,81	Arbolado	
03	186,98	Discontinuidad natural o artificial >25m	
04	410,88	Arbolado	Estimación económica del mantenimiento del área cortafuegos cada 4 años 5.261,19 €
05	162,78	Matorral	
06	825,7	Arbolado	
07	664,05	Matorral	
08	1582,73	Arbolado	
09	473,98	Matorral	

Área urbanizada	004	Coordenadas UTM	Término municipal
El Molinas		X: 760550,0809 Y: 4439033,7289	Benicàssim / Benicasim

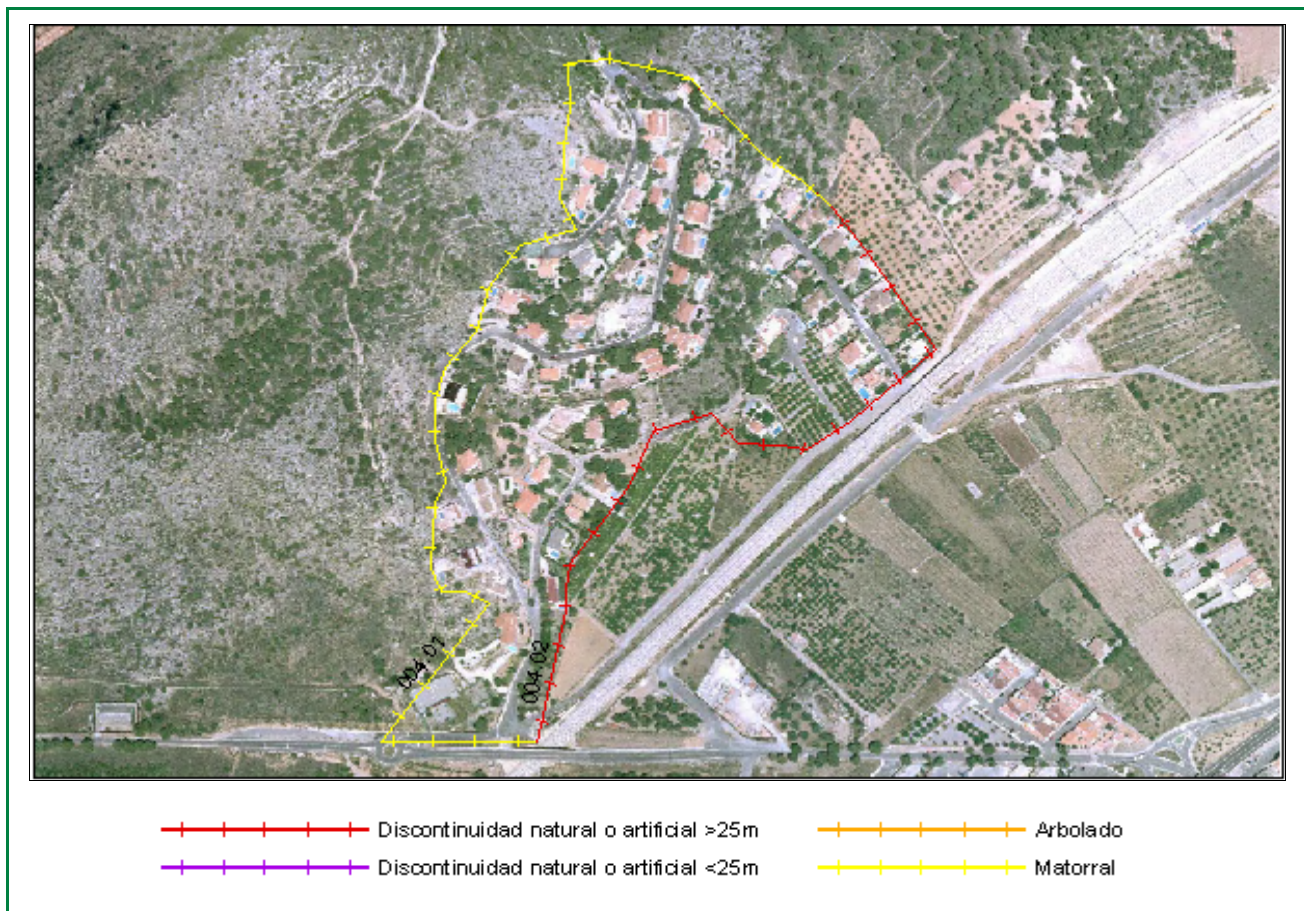

Clasificación según el Estudio básico para la protección contra incendios forestales del Ministerio de Medio Ambiente

**Tipo (descripción):** Población mosaico agro-forestal

**Índice de peligro:** Medio

**Viales de acceso**

**Número de viales:** 5

**Tratamiento de la vegetación junto a los viales de acceso:** No

**Zona perimetral**

**Vial perimetral:** No

**Área cortafuegos:** No

Tramo	Longitud (m)	Vegetación circundante
01	1034,22	Matorral
02	669,78	Discontinuidad natural o artificial >25m

Estimación económica  
de la ejecución del área  
cortafuegos

**3.878,35 €**

Estimación económica del  
mantenimiento del área  
cortafuegos cada 4 años

**1.292,78 €**

Área urbanizada	005	Coordenadas UTM	Término municipal
Urb. Las playetas		X: 764216,5265 Y: 4439110,2494	Benicàssim / Benicasim

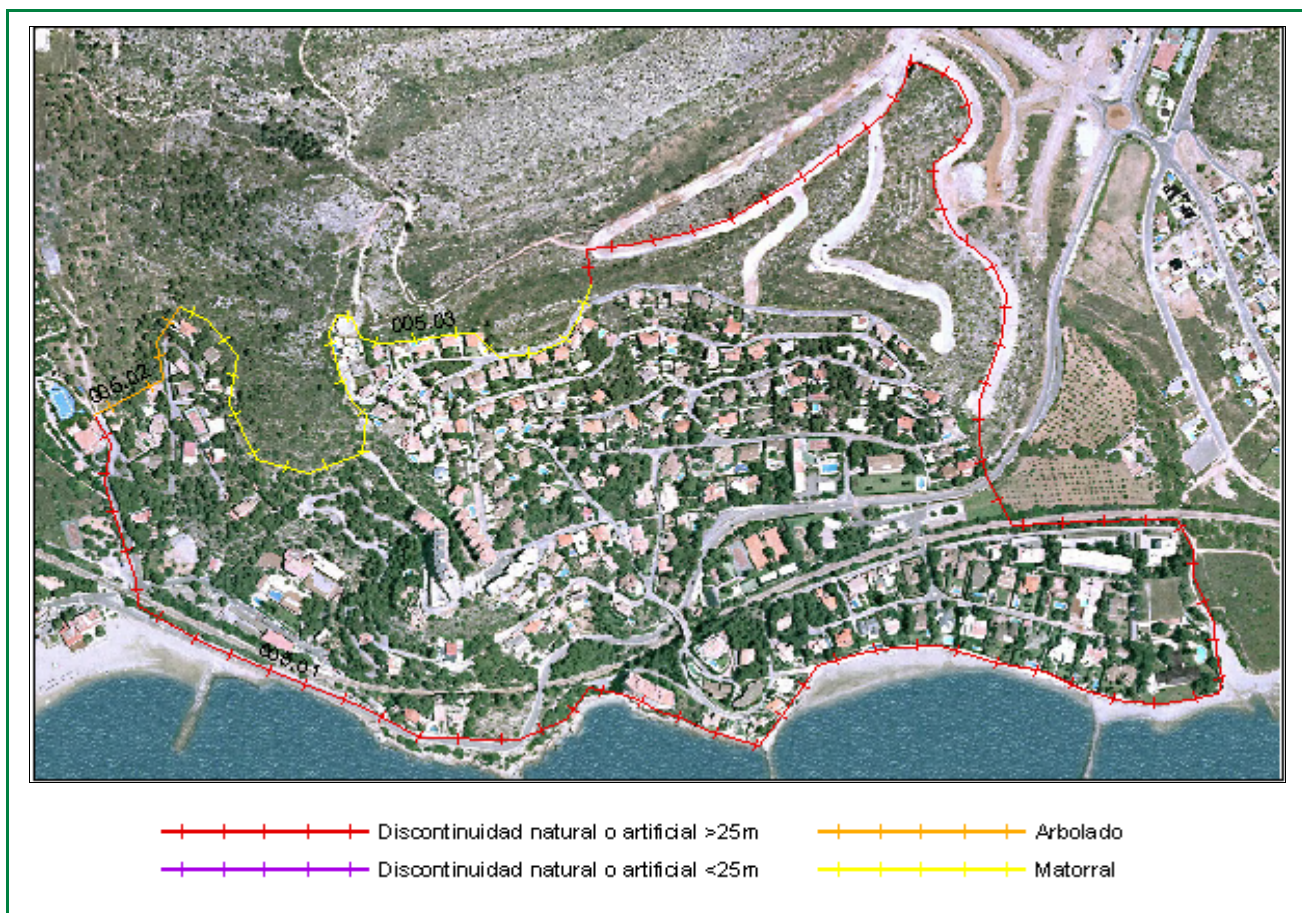

Clasificación según el Estudio básico para la protección contra incendios forestales del Ministerio de Medio Ambiente

**Tipo (descripción):** Población mosaico agro-forestal

**Índice de peligro:** Medio

**Viales de acceso**

**Número de viales:** 6

**Tratamiento de la vegetación junto a los viales de acceso:** No

**Zona perimetral**

**Vial perimetral:** Sí

**Área cortafuegos:** No

Tramo	Longitud (m)	Vegetación circundante
01	3029,83	Discontinuidad natural o artificial >25m
02	174,34	Arbolado
03	856,01	Matorral

Estimación económica  
de la ejecución del área  
cortafuegos

**3.863,85 €**

Estimación económica del  
mantenimiento del área  
cortafuegos cada 4 años

**1.287,95 €**