

Albocàsser **Codigo INE 120038** **Comarca** **L'Alt Maestrat**

Datos municipales

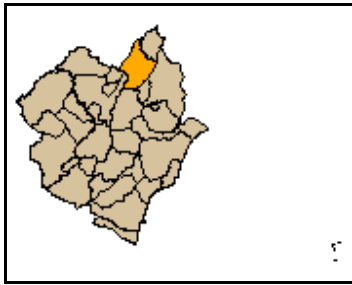

Superficie total (ha)	Superficie forestal (ha)	Superficie forestal gestionada GVA (ha)
8.236,12	5.223,58	59,38

Montes gestionados por la GVA
CS3060
CS3063

Zona Meteorológica 1 N
Plan Local de Prevención de Incendios Forestales
No tiene

Paraje Natural Municipal
No tiene

Plan Local de Quemias
No

Parque Natural No tiene
Plan de Prevención de Incendios Forestales del Parque Natural
No tiene

Análisis estadístico

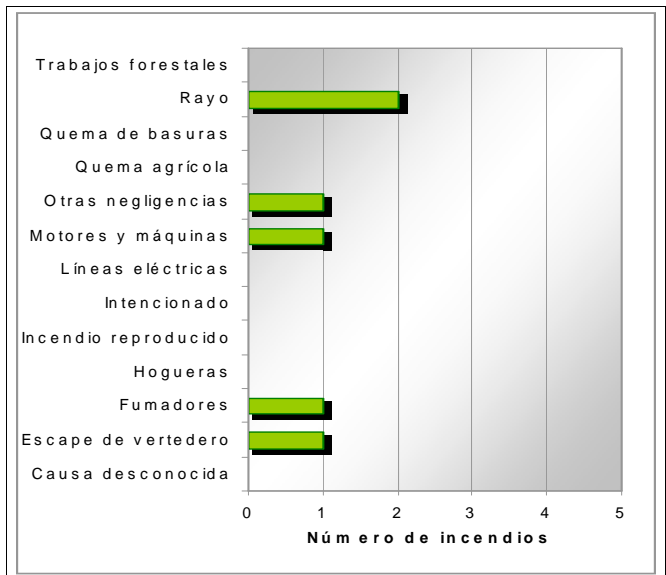
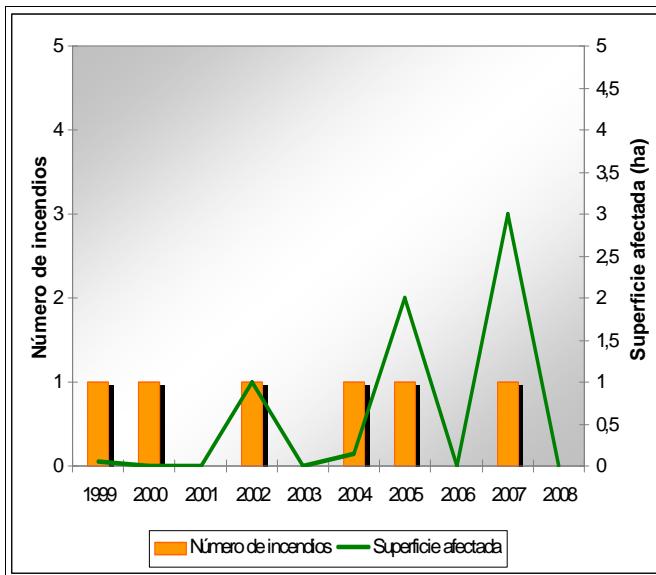

Plan de prevención de causas

Instalaciones recreativas	La Font Tosca								
Áreas urbanizadas									
Parques eólicos	Zona 4								
Infraestructuras lineales	Carreteras	Líneas ferréas							
	<table border="1"> <thead> <tr> <th>Autonómica</th> <th>Longitud total (m)</th> </tr> </thead> <tbody> <tr> <td>Diputación</td> <td>29.098</td> </tr> <tr> <td>Básica</td> <td></td> </tr> </tbody> </table>	Autonómica	Longitud total (m)	Diputación	29.098	Básica		<table border="1"> <thead> <tr> <th>Longitud total (m)</th> </tr> </thead> <tbody> <tr> <td>0</td> </tr> </tbody> </table>	Longitud total (m)
Autonómica	Longitud total (m)								
Diputación	29.098								
Básica									
Longitud total (m)									
0									
Polígonos industriales									

Albocàsser

Código INE 120038

Comarca L'Alt Maestrat

Plan de infraestructuras

Mapa de viales y puntos de agua

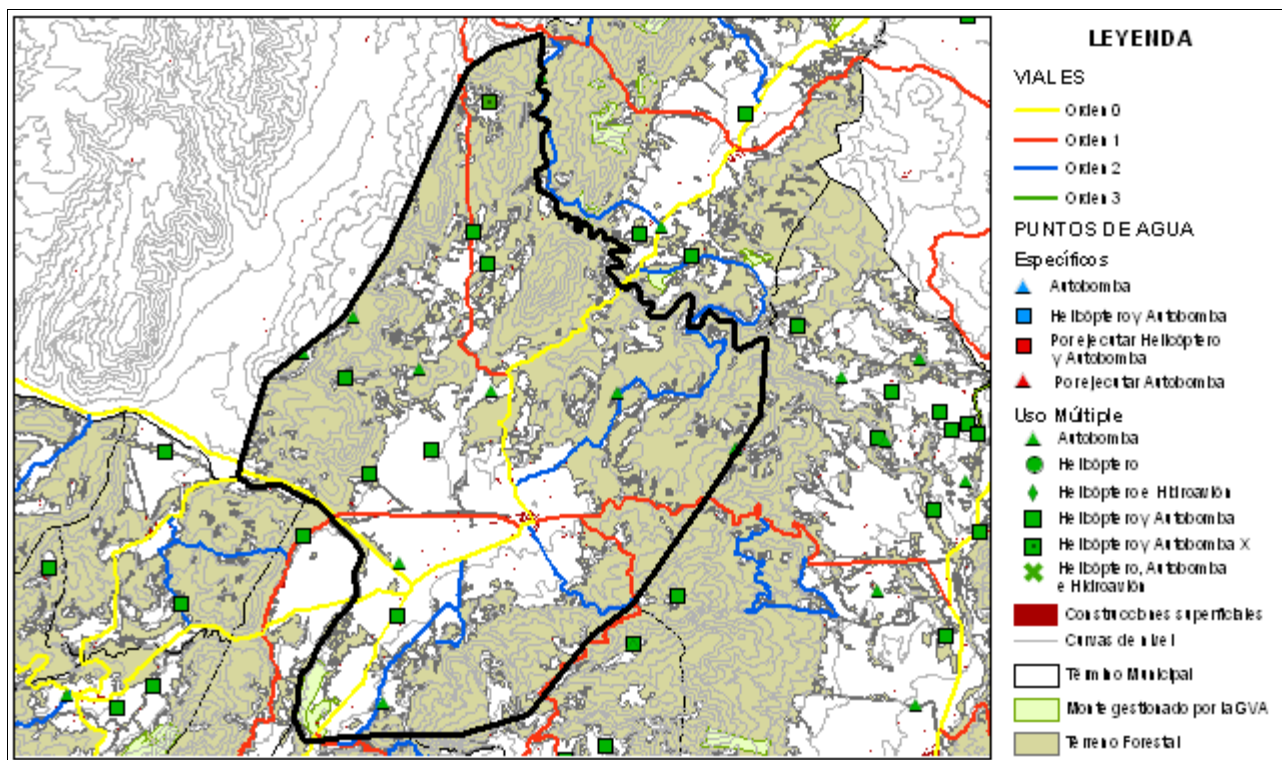

Mapa de áreas cortafuegos

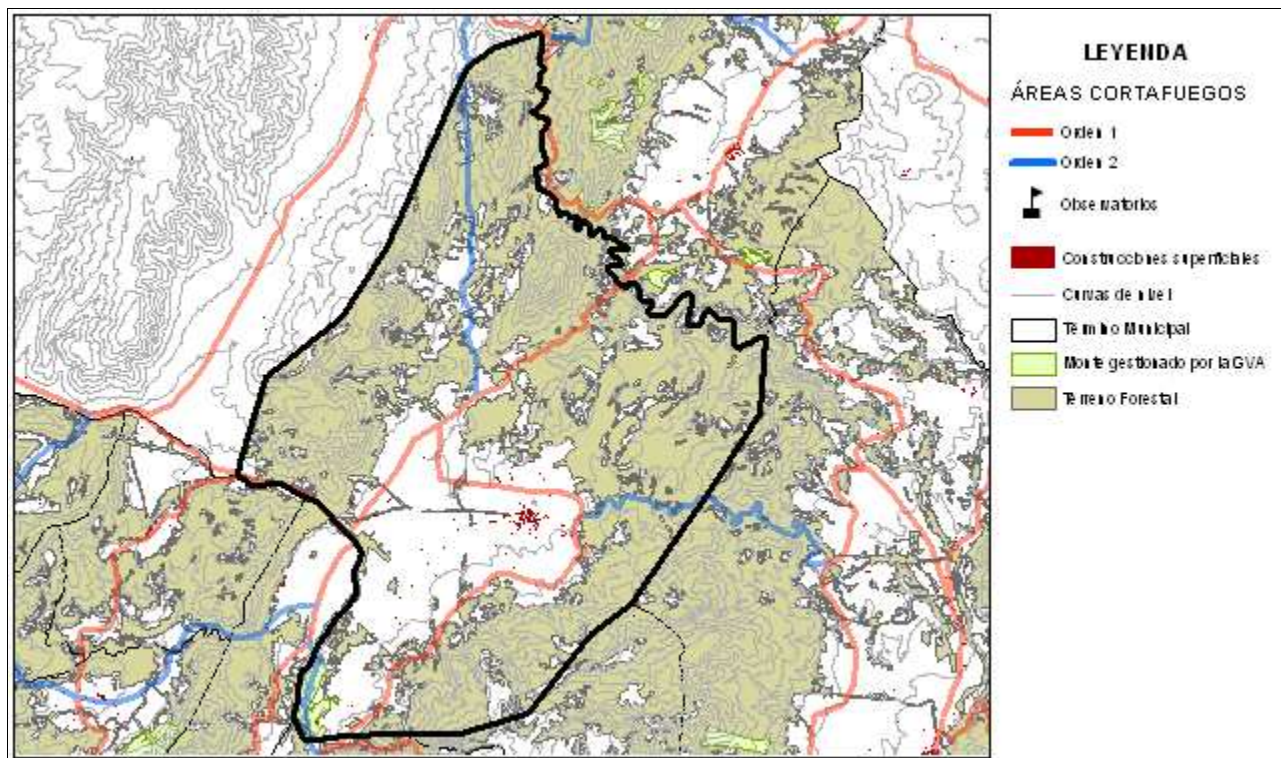



Instalación recreativa

La Font Tosca

Término municipal: Albocasser

Coordenadas UTM: X: 758.502

Nombre del monte:

Y: 4.470.064

Fecha inventario: 08/11/2010



Características de la instalación recreativa

Área recreativa

Gestión	Ayuntamiento
Construcciones	-
Paellers	Sí
Vallado perimetral	No
Zonas de aparcamiento	No
Señalización	No

Puntos de agua

	Embalses	Depósitos	Hidrantes	Aljibes	Fuentes
	No	No	No	No	Sí
Otros				No	

Puntos de fuego

Paellers

Características constructivas

Cubiertos: No

Cerrados a tres vientos: No

Resguardos laterales 1 metro: No

Solera de hormigón 1 metro o más: No

Red matachispas 0,5 cm de luz: No

Orientación:

Otras construcciones con puntos de fuego

Red matachispas 0,5 cm de luz: -

3 metros libres de vegetación alrededor del edificio: -

3 metros libres de hierba seca alrededor del edificio: -

Características del entrono

1 metro libre de combustible frente a la parte abierta: Sí

3 metros libres de hierba, pinocha, hojarrasca y matorral: Sí

Poda de árboles hasta 3 metros de altura en 5 metros: Sí

Salida de humos sin ramas (mínimo 3 metros): Sí

Riesgo*: ALTO

* Valoración subjetiva del riesgo a partir de las características analizadas

Vegetación

Interior

Estado del matorral (FCC):

Arbolado (FCC):

Poda igual o mayor a 2/3 de altura o hasta 3 metros:

Existencia de chopos hembra:

Perimetral

Cultivos en producción:

Cultivos abandonados:

Áreas cortafuegos (25 metros): No

Áreas cortafuegos con principio y fin en viales: No

Zona de aparcamiento

Desprovista de vegetación herbácea:

Existencia de chopos hembra:

Contenedores y papeleras

Contenedores

Material NO combustible, incluida tapa: No

Alejados de los puntos de fuego: No

En zona de decapado u hormigonado: No

Muretes que impiden el desplazamiento: No

Papeleras

Fabricadas con materiales NO inflamables:

Cercanas a lugares de generación de residuos:

Alejadas de puntos de fuego y del terreno forestal:

Cartelería

Normas de uso del paellero: No

Cartel informativo cierre preemergencia 3: No

Otros carteles informativos: No

Vista general



Puntos de fuego 1

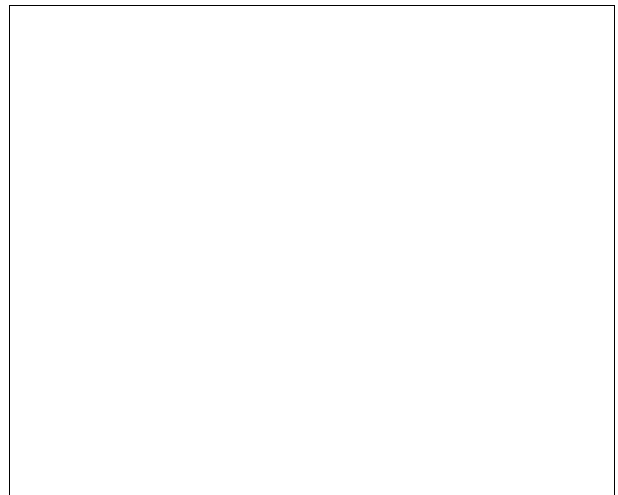

Contenedores

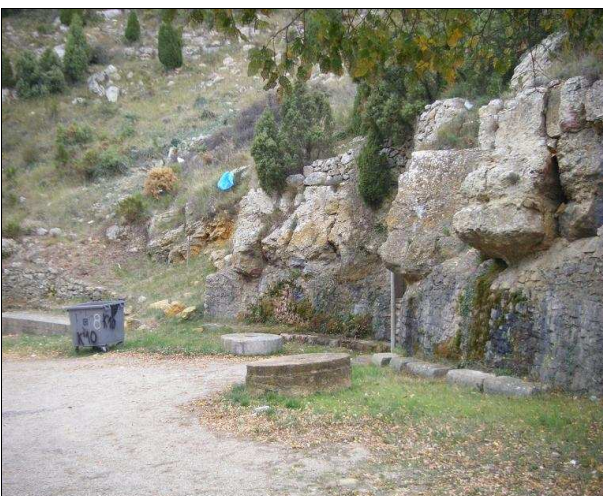

Carteleria

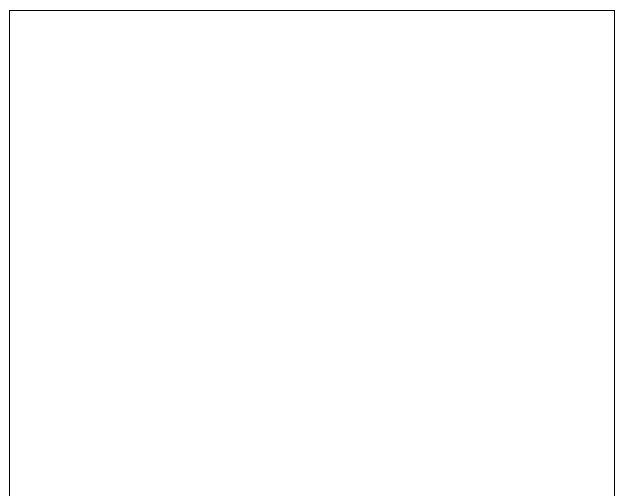

Notas: