

PLAN DE PREVENCIÓN DE INCENDIOS FORESTALES DE LA DEMARCACIÓN DE SEGORBE



AÑO DE REDACCIÓN: 2007
ACTUALIZADO: 2014

ANEXO. ANÁLISIS
HISTÓRICO DE
INCENDIOS

ÍNDICE

1	INTRODUCCIÓN	3
2	NÚMERO INCENDIOS Y SUPERFICIE AFECTADA.....	3
	COMPARATIVA DEL NÚMERO DE INCENDIOS POR AÑO	3
	NÚMERO DE INCENDIOS Y SUPERFICIE AFECTADA	4
3	CAUSA DE INICIO.....	4
	NÚMERO DE INCENDIOS POR CAUSA.....	4
	VARIACIÓN DE LAS CAUSAS DE INICIO	5
4	GRANDES INCENDIOS.....	5
5	CONCLUSIONES	6

ÍNDICE DE GRÁFICOS

1	INTRODUCCIÓN	3
2	NÚMERO INCENDIOS Y SUPERFICIE AFECTADA.....	3
	COMPARATIVA DEL NÚMERO DE INCENDIOS POR AÑO	3
	GRÁFICO 1: COMPARATIVA DEL NÚMERO DE INCENDIOS POR AÑO PARA LA SERIE DE 10 AÑOS ENTRE LA DEMARCACIÓN DE SEGORBE Y LA PROVINCIA DE CASTELLÓN.	3
	NÚMERO DE INCENDIOS Y SUPERFICIE AFECTADA	4
	GRÁFICO 2: NÚMERO DE INCENDIOS Y SUPERFICIE AFECTADA PARA LA SERIE DE 10 AÑOS CONSIDERADA..	4
3	CAUSA DE INICIO.....	4
	NÚMERO DE INCENDIOS POR CAUSA.....	4
	GRÁFICO 3: NÚMERO DE INCENDIOS POR CAUSA PARA EL PERIODO 2001-2010 EN LA DEMARCACIÓN DE SEGORBE.....	4
	VARIACIÓN DE LAS CAUSAS DE INICIO	5
	GRÁFICO 4: NÚMERO DE INCENDIOS POR AÑO Y POR CAUSA PARA EL PERIODO 1995-2010.....	5
4	GRANDES INCENDIOS.....	5
5	CONCLUSIONES	6

1. INTRODUCCIÓN

El Plan de prevención de incendios forestales de la demarcación de Segorbe se termino de redactar en el año 2008. Sin embargo, los datos estadísticos sobre incendios forestales disponibles en ese momento, alcanzaban hasta el año 2004. En esta primera revisión del plan se ha estimado conveniente incluir un anexo al documento "Análisis histórico de incendios". En este anexo se incorporan los últimos datos estadísticos (periodo 2001-2010) y se realiza un pequeño estudio comparativo para averiguar si ha variado significativamente la trayectoria de la demarcación en cuanto al número, superficie o causa de incendio, con respecto a la serie de años 1995-2004.

Los datos utilizados se han obtenido de *la última actualización disponible* de la Estadística Nacional de Incendios Forestales elaborada por el Ministerio de Agricultura, Alimentación y Medio Ambiente a partir de la información proporcionada por la Conselleria de Governació, para la serie de años de 2001 a 2010.

2. NÚMERO INCENDIOS Y SUPERFICIE AFECTADA



Gráfico 1: Comparativa del número de incendios por año para la serie de 10 años entre la Demarcación de Segorbe y la provincia de Castellón.

Se observa un ligero descenso del número de incendios por año, respecto al anterior periodo de tiempo considerado (1995-2004). Entonces la media fue de 3,5 incendios por año, mientras que en el periodo 2001-2010 es de 2,8 incendios por año. Este descenso también se produce en la media de la provincia pasando de 2,9 incendios por año en el periodo 1995-2004 a 2,5 incendios por año en el periodo 2001-2010.

Número de incendios y superficie afectada

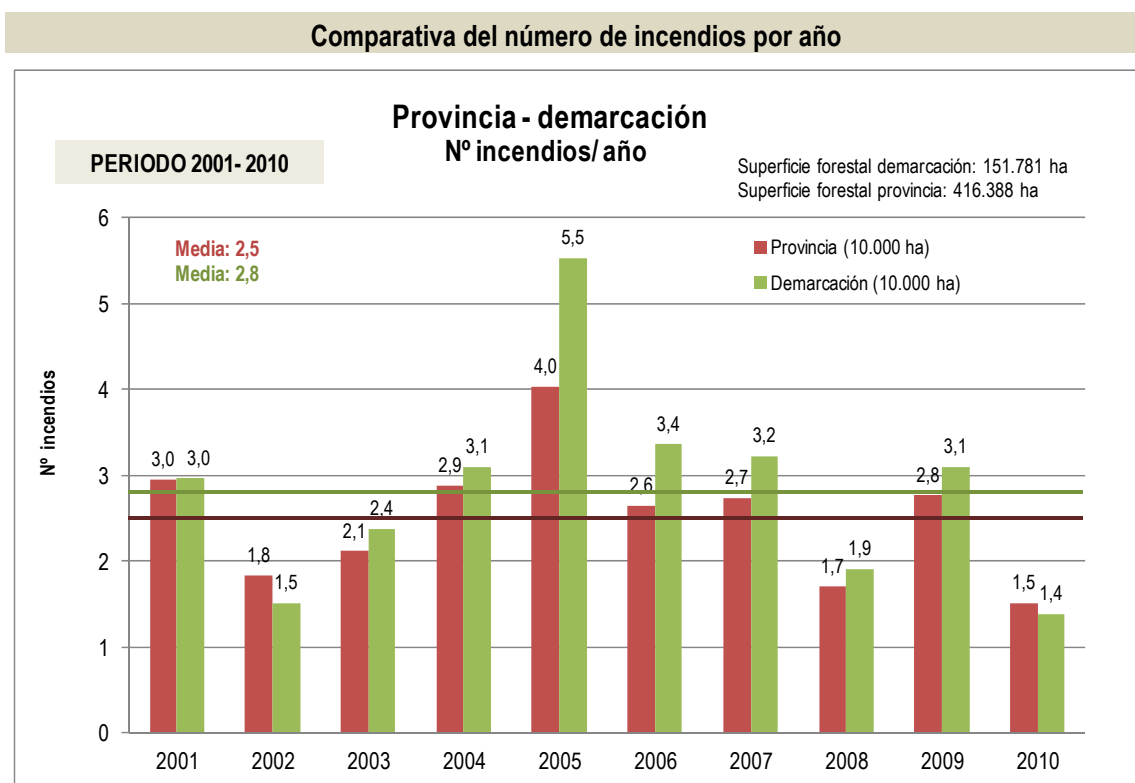

Gráfico 2: Número de incendios y superficie afectada para la serie de 10 años considerada.

Respecto al periodo 1995-2004, se ha producido un incremento considerable de la superficie media afectada. En ese periodo la media fue de 123,7 hectáreas afectadas por año, mientras que en el periodo 2001-2010 la superficie aumentó hasta las 330,7 hectáreas por año.

3. CAUSA DE INICIO

Número de incendios por causa

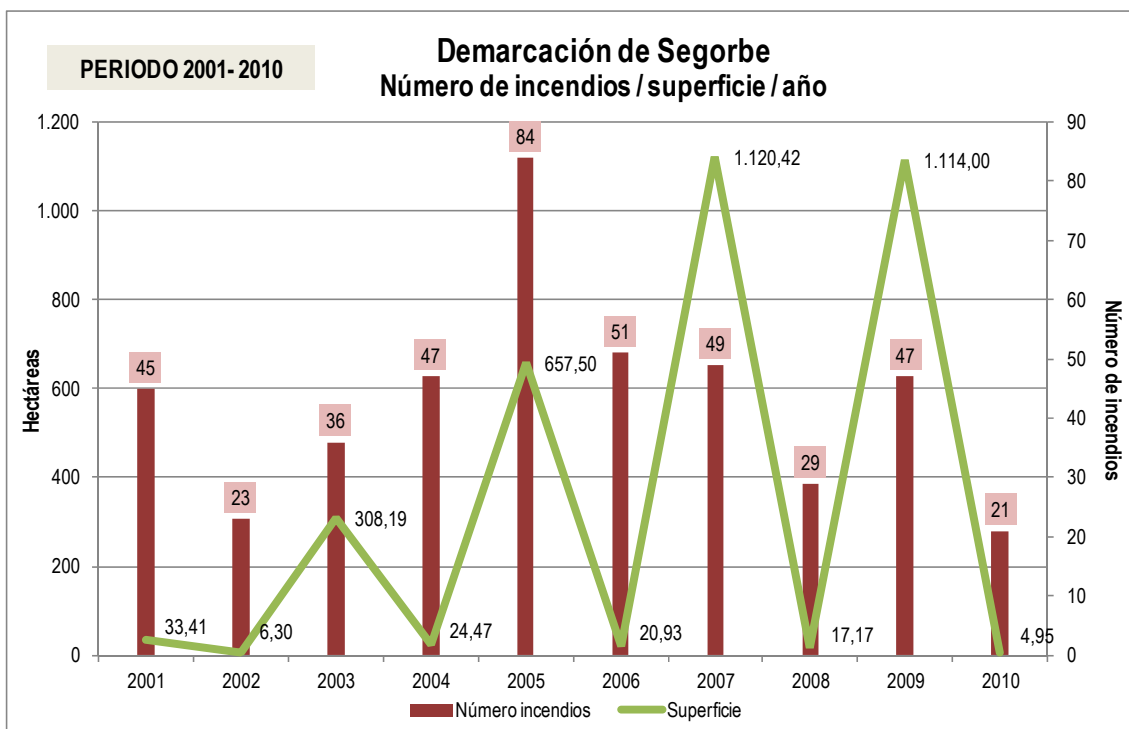

Gráfico 3: Número de incendios por causa para el periodo 2001-2010 en la Demarcación de Segorbe.

Variación de las causas de inicio

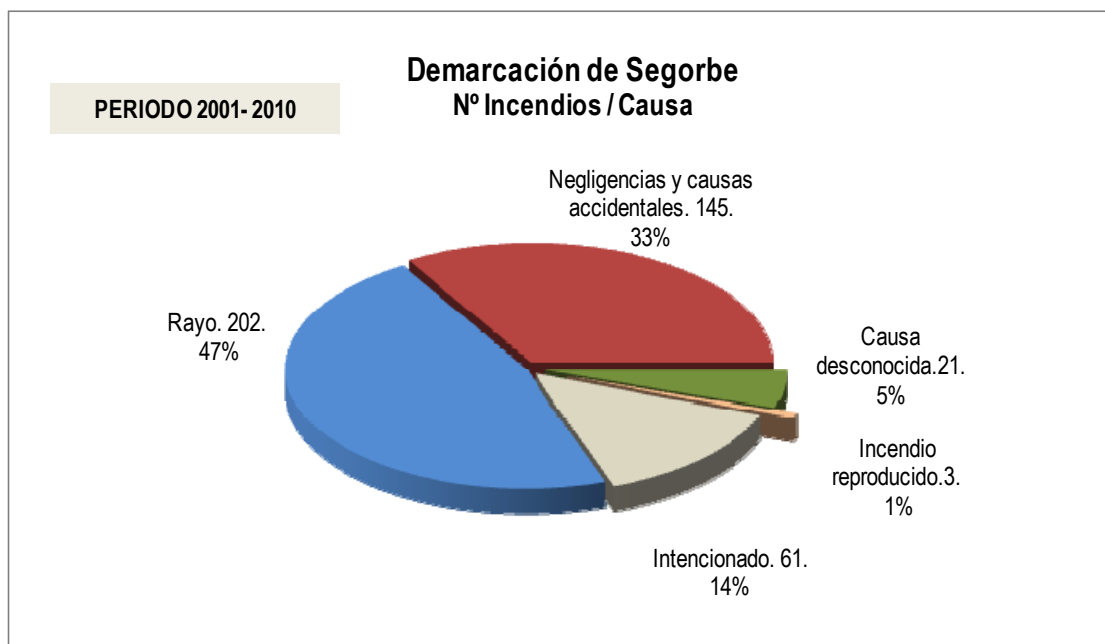

Gráfico 4: Número de incendios por año y por causa para el periodo 1995-2010.

Para conocer si a lo largo del tiempo existe variación de la causa de inicio de incendio, se ha estudiado el número de incendios por causa para el periodo comprendido entre el año 1995 (por ser el primer año considerado en la elaboración del Plan de prevención de incendios forestales de la demarcación de Segorbe) al año 2010 (el último año disponible).

Se observa una tendencia a la baja para la causa *intencionado* y también para la causa *negligencias y causas accidentales*, si bien esta última es mucho más acusada. La causa *rayo* experimenta un ligero ascenso, apenas significativo.

4. GRANDES INCENDIOS

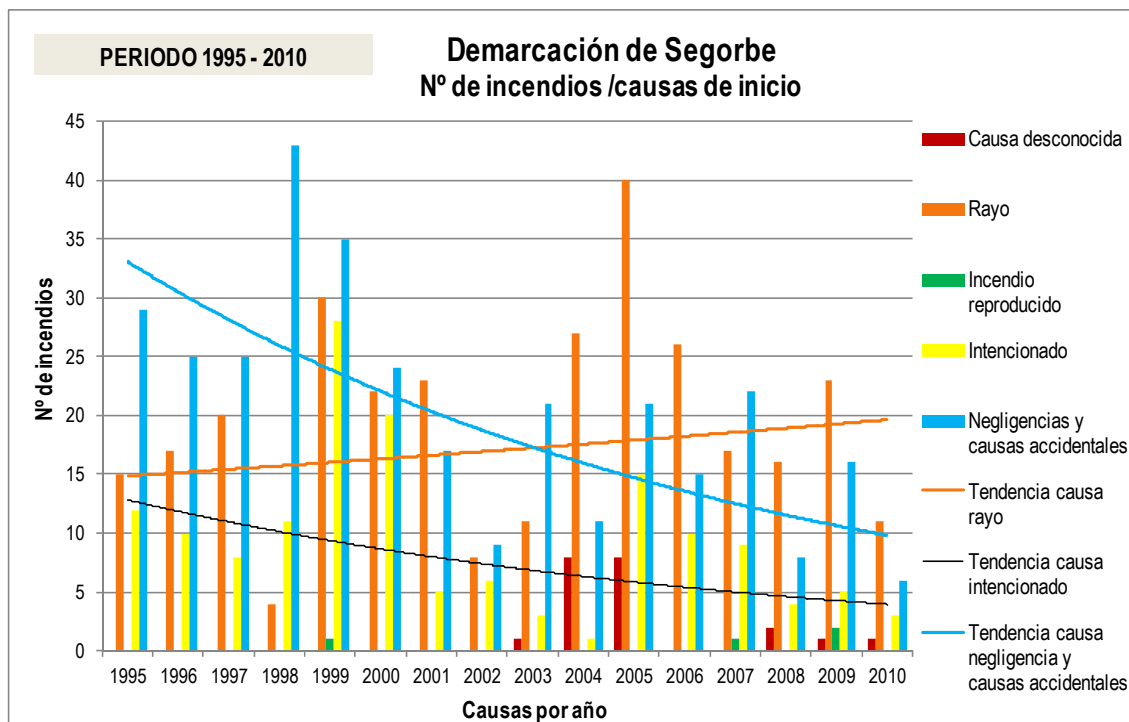
En el ámbito de la demarcación de Segorbe se han producido en el periodo 2001 a 2010, seis (6) grandes incendios considerando como tales aquellos que afectan a más de 100 hectáreas de terreno forestal.

Tabla 1. Incendios mayores de 100 ha

	Municipio	Fecha	Superficie (ha)	Causa	Lugar de inicio
1	Eslida ¹	31/01/03	269,63	Líneas eléctricas	Otros lugares del monte
2	Vall de Almonacid	24/01/05	245	Quema agrícola	Cultivos
3	Vallat	28/07/05	258	Rayo	Cultivos
4	Gaibiel	07/03/07	1044,83	Rayo	Otros lugares del monte
5	Onda	23/07/09	235,71	Intencionado	Casas
6	Segorbe	23/07/09	832,31	Rayo	Otros lugares del monte

Ninguno de los restantes incendios ocurridos en la demarcación de Segorbe en el periodo 2001-2010 llegó a superar las 60 hectáreas.

5. CONCLUSIONES

Las diferencias en cuanto al número de incendios y sus causas de inicio respecto al anterior periodo de tiempo considerado (1995-2004), no son sustanciales, por lo tanto no cabe realizar modificaciones en los documentos que dependen de los datos estadísticos, que son los incluidos en el Plan de prevención de causas (*Análisis y diagnóstico y Líneas de actuación*).

ⁱ El incendio de Eslida que ocurrió en el año 2003 también se contabilizó en el periodo 1995-2004 estudiado en la primera redacción del Plan de prevención de incendios forestales de la demarcación de Segorbe.