

**Zorita del Maestrazgo**      **Codigo INE 121418**      **Comarca Els Ports**

Datos municipales

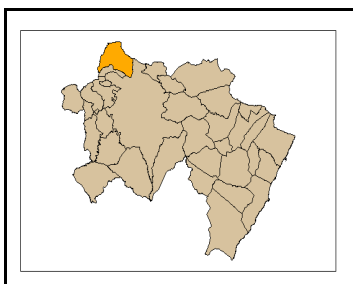

Superficie total (ha)	Superficie forestal (ha)	Superficie forestal gestionada GVA (ha)
6.887,50	6.272,40	807,33

**Montes gestionados por la GVA**

CS043	CS045
CS044	CS046
CS047	CS061

**Zona Meteorológica 1 N**  
**Plan Local de Prevención de Incendios Forestales**  
No (2009)

**Paraje Natural Municipal**  
No tiene (2009)

**Plan Local de Quemias**  
No

**Parque Natural** No tiene  
**Plan de Prevención de Incendios Forestales del Parque Natural**

Analisis estadístico

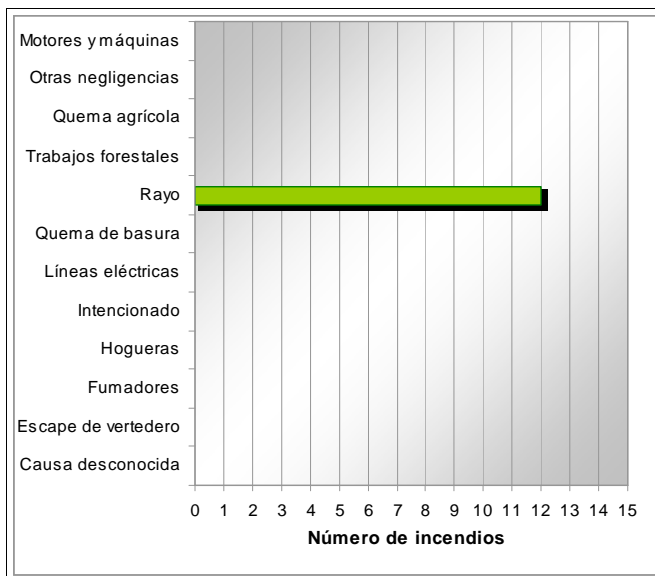
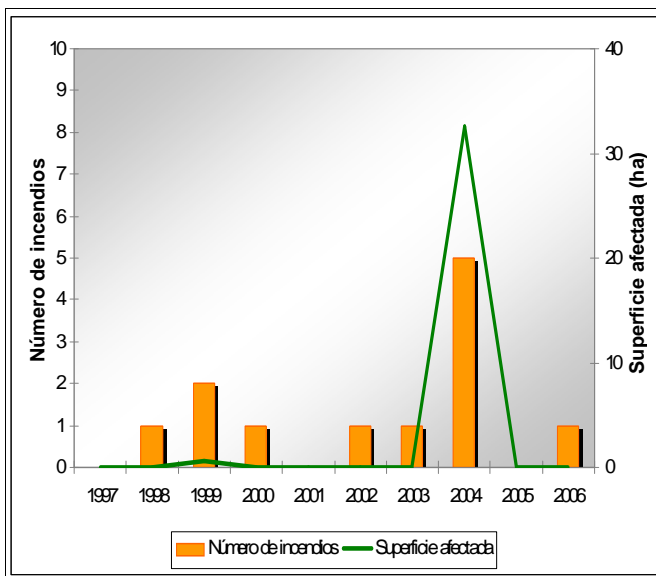

Plan de prevención de causas

<b>Instalaciones recreativas</b>		AR: área recreativa ZA: zona de acampada R: refugio forestal
<b>Áreas urbanizadas</b>		
<b>Parques eólicos</b>	No tiene	
<b>Infraestructuras lineales</b>	<b>Carreteras</b>	<b>Líneas ferréas</b>
	Autonómica Diputación Local	Longitud total (m) 14.835
<b>Otras</b>		

Zorita del Maestrazgo

Código INE 121418

Comarca Els Ports

Plan de infraestructuras

Mapa de viales y puntos de agua

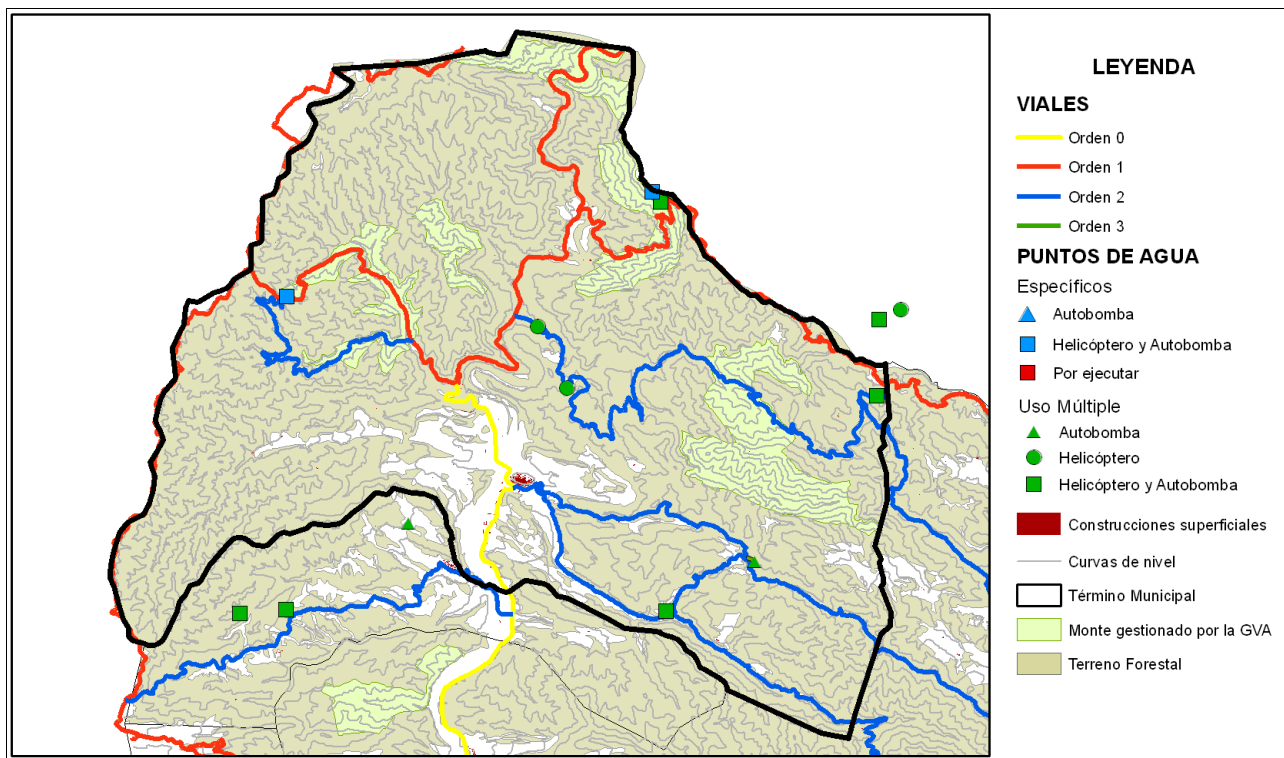

Mapa de áreas cortafuegos

