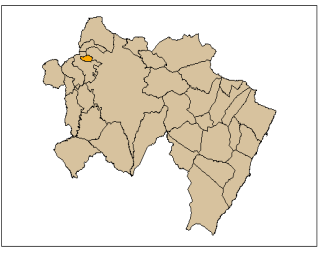

Villores **Codigo INE 121378** **Comarca Els Ports**

Datos municipales

	Superficie total (ha)	Superficie forestal (ha)	Superficie forestal gestionada GVA (ha)
	530,81	290,01	0,00
Montes gestionados por la GVA		Zona Meteorológica 1 N	
		Plan Local de Prevención de Incendios Forestales No (2009)	
Paraje Natural Municipal No tiene (2009)	Plan Local de Quemadas No	Parque Natural No tiene Plan de Prevención de Incendios Forestales del Parque Natural	

Análisis estadístico

No se han producido incendios en el periodo de tiempo considerado

Plan de prevención de causas

Instalaciones recreativas		AR: área recreativa ZA: zona de acampada R: refugio forestal							
Áreas urbanizadas	Villores								
Parque eólico									
Infraestructuras lineales	Carreteras	Líneas ferréas							
	<table border="1"> <tr> <td></td> <td>Longitud total (m)</td> </tr> <tr> <td>Diputación</td> <td>3.730</td> </tr> </table>		Longitud total (m)	Diputación	3.730	<table border="1"> <tr> <td></td> <td>Longitud total (m)</td> </tr> <tr> <td>No tiene</td> <td>15.906</td> </tr> </table>		Longitud total (m)	No tiene
	Longitud total (m)								
Diputación	3.730								
	Longitud total (m)								
No tiene	15.906								
Otras									

Villoses

Código INE 121378

Comarca Els Ports

Plan de infraestructuras

Mapa de viales y puntos de agua

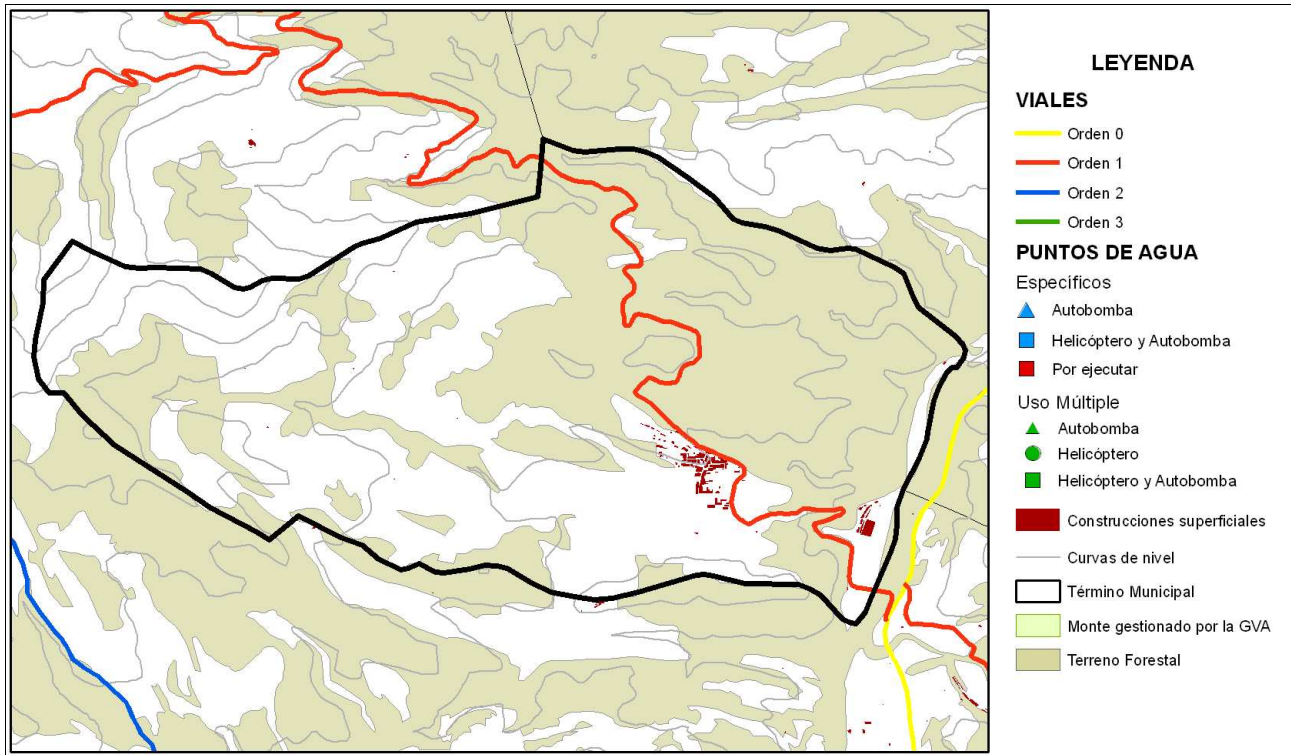

Mapa de áreas cortafuegos

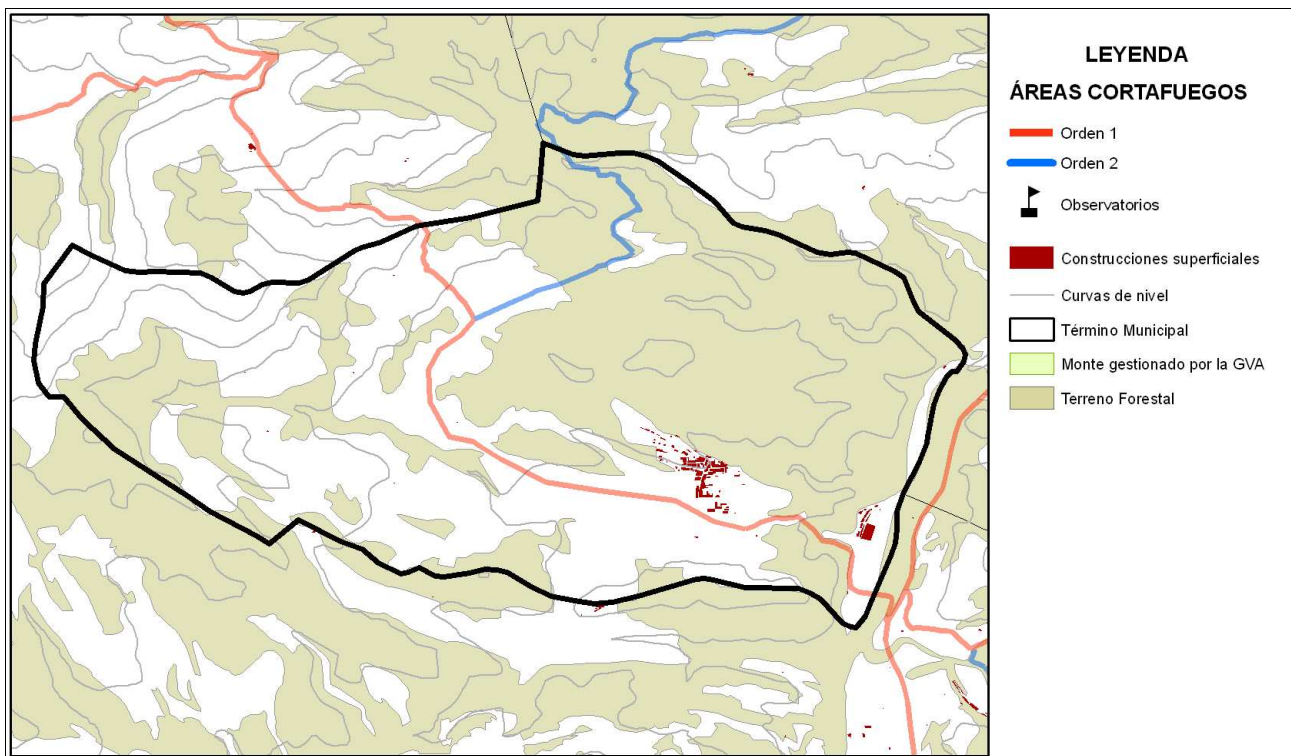

Área urbanizada	033	Coordenadas UTM	Término municipal
Villores		X: 736654,9 Y: 4506796,83	Villores

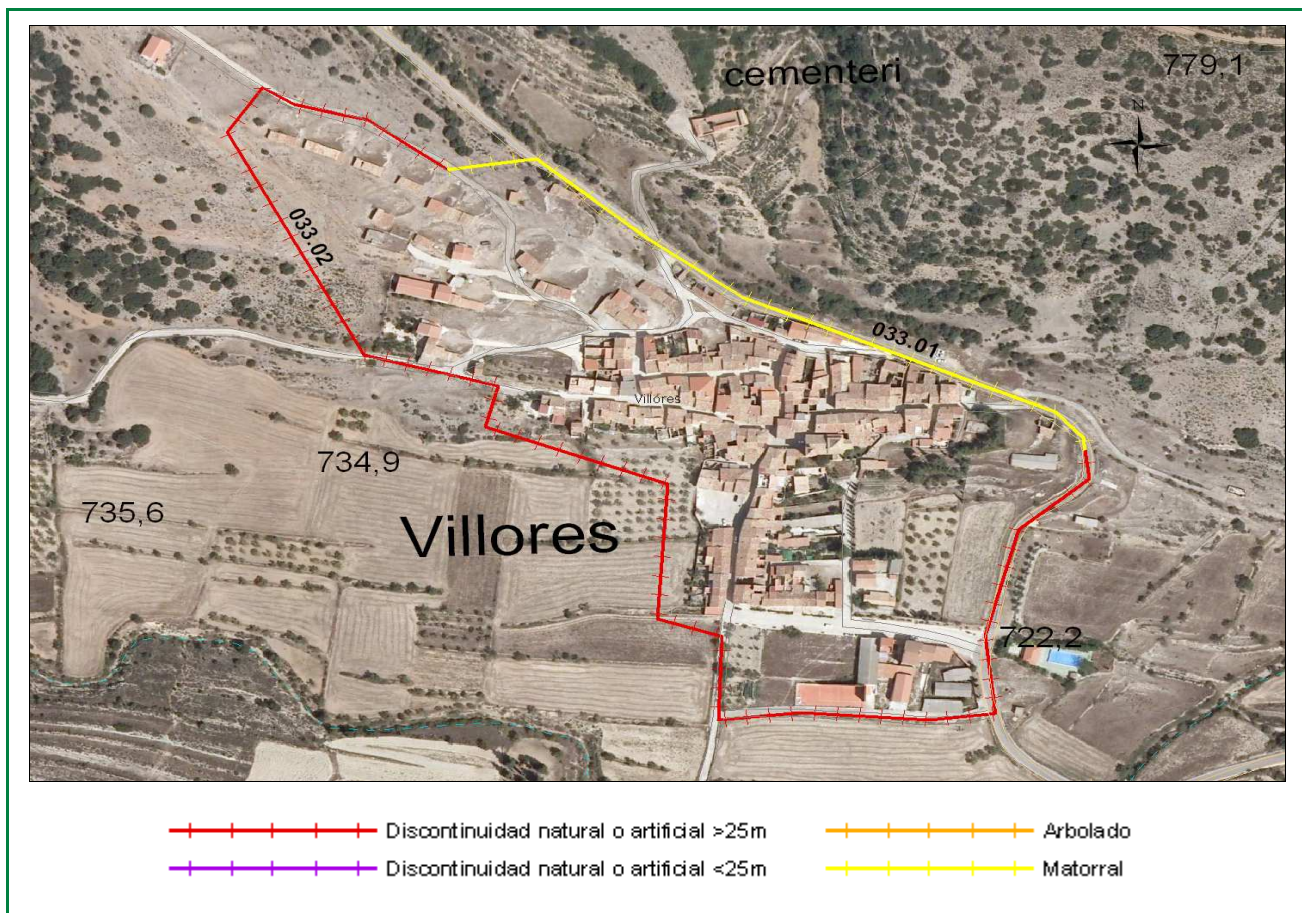

Clasificación según el Estudio básico para la protección contra incendios forestales del Ministerio de Medio Ambiente

Tipo (descripción): Población mosaico agro-forestal

Índice de peligro: Medio

Viales de acceso

Número de viales: 6

Tratamiento de la vegetación junto a los viales de acceso: No existe

Zona perimetral

Vial perimetral: No existe

Área cortafuegos: No existe

Tramo	Longitud (m)	Vegetación circundante
03301	413,44	Matorral
03302	1050,1	Discontinuidad natural o artificial >25m

Estimación económica de la ejecución del área cortafuegos

1.550,39 €

Estimación económica del mantenimiento del área cortafuegos cada 4 años

1.937,99 €