

Vallibona **Codigo INE 121270** **Comarca Els Ports**

Datos municipales

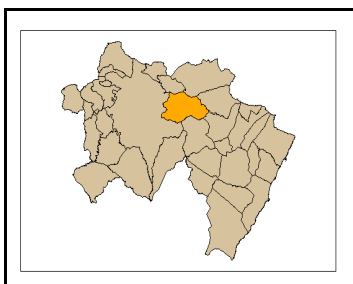

Superficie total (ha)	Superficie forestal (ha)	Superficie forestal gestionada GVA (ha)
9.145,07	8.471,14	1.870,02

Montes gestionados por la GVA
CS1005CS003 CS1055CS118
CS039

Zona Meteorológica 1 N

Plan Local de Prevención de Incendios Forestales
No (2009)

Paraje Natural Municipal
No tiene (2009)

Plan Local de Quemas
No

Parque Natural Tinença de Benifassa
Plan de Prevención de Incendios Forestales del
Parque Natural
Si (2011)

Análisis estadístico

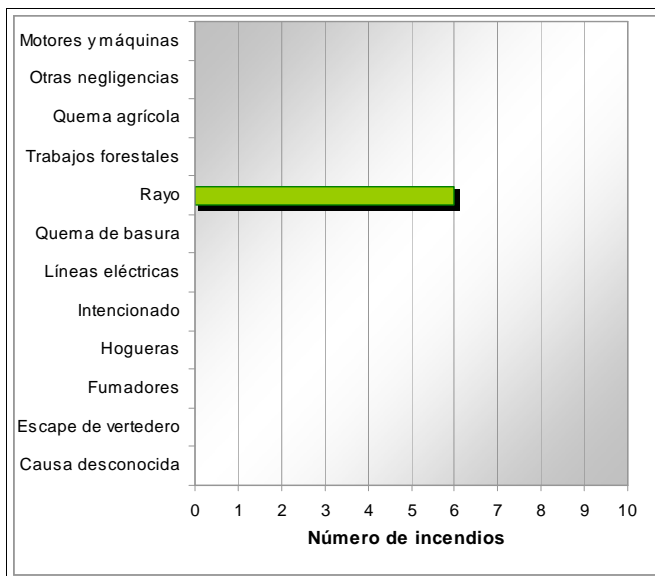
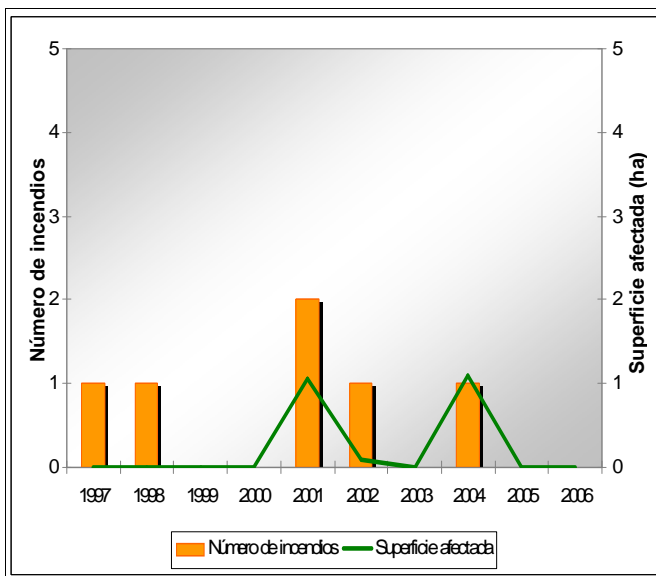

Plan de prevención de causas

Instalaciones recreativas		AR: área recreativa ZA: zona de acampada R: refugio forestal						
Áreas urbanizadas	Vallibona							
Parques eólicos	No tiene							
Infraestructuras lineales	<table border="1"> <thead> <tr><th>Carreteras</th></tr> </thead> <tbody> <tr> <td>Diputación</td> <td>Longitud total (m) 9.673</td> </tr> </tbody> </table>	Carreteras	Diputación	Longitud total (m) 9.673	<table border="1"> <thead> <tr><th>Líneas ferréas</th></tr> </thead> <tbody> <tr> <td>No tiene</td> <td>Longitud total (m)</td> </tr> </tbody> </table>	Líneas ferréas	No tiene	Longitud total (m)
	Carreteras							
Diputación	Longitud total (m) 9.673							
Líneas ferréas								
No tiene	Longitud total (m)							
Otras								

Vallibona

Código INE 121270

Comarca Els Ports

Plan de infraestructuras

Mapa de viales y puntos de agua

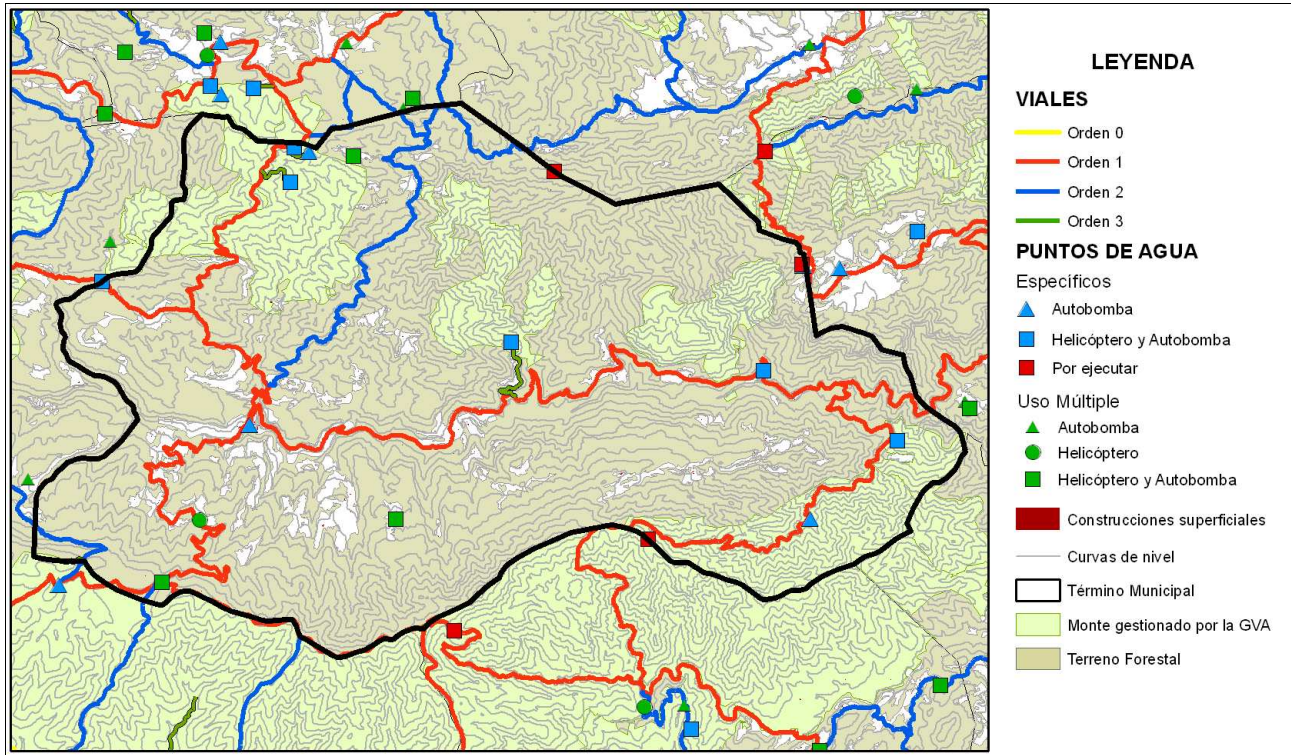

Mapa de áreas cortafuegos

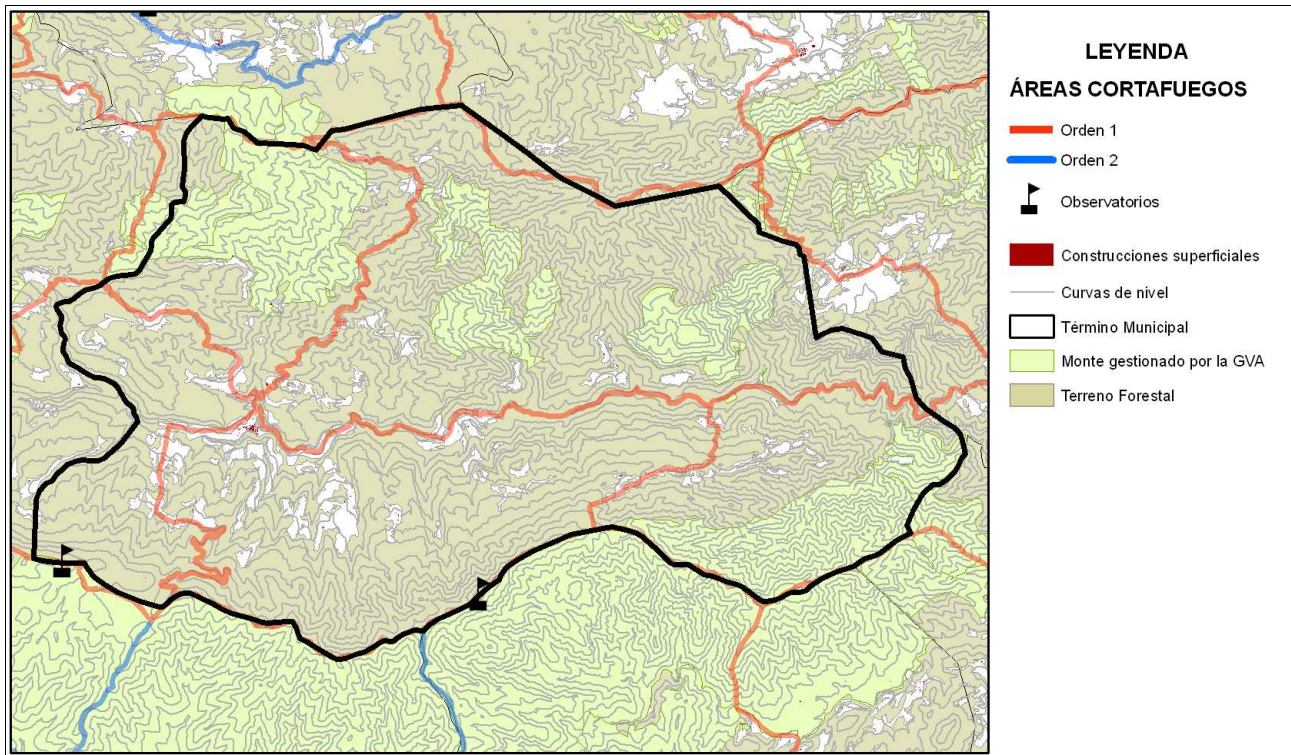

Área urbanizada	031	Coordenadas UTM	Término municipal
Vallibona		X: 757835,59 Y: 4499374,45	Vallibona

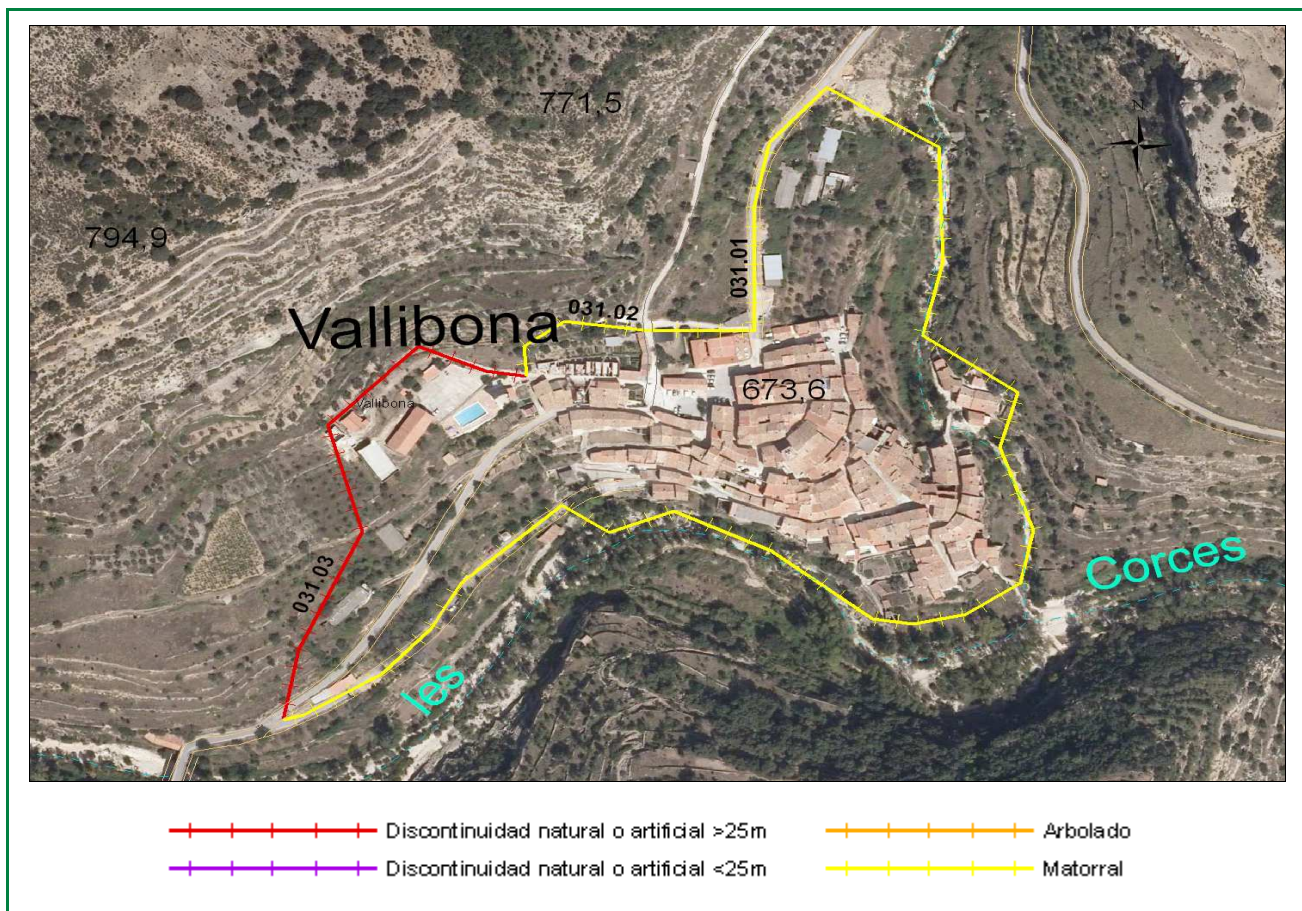

Clasificación según el Estudio básico para la protección contra incendios forestales del Ministerio de Medio Ambiente

Tipo (descripción): Población mosaico agro-forestal

Índice de peligro: Medio

Viales de acceso

Número de viales: 3

Tratamiento de la vegetación junto a los viales de acceso: No existe

Zona perimetral

Vial perimetral: No existe

Área cortafuegos: No existe

Tramo	Longitud (m)	Vegetación circundante
03101	1128,16	Matorral
03102	87,62	Matorral
03103	338,05	Discontinuidad natural o artificial >25m

Estimación económica de la ejecución del área cortafuegos

4.559,17 €

Estimación económica del mantenimiento del área cortafuegos cada 4 años

5.698,96 €