

**Sant Mateu** **Codigo INE 121009** **Comarca El Baix Maestrat**

Datos municipales

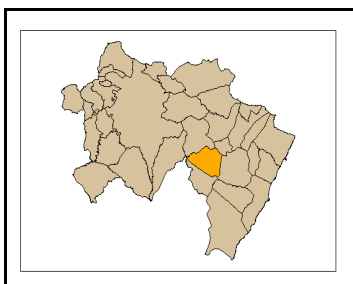

Superficie total (ha)	Superficie forestal (ha)	Superficie forestal gestionada GVA (ha)
6.468,55	1.876,57	829,10

**Montes gestionados por la GVA**  
CS3030CS079 CS3023  
CS1044CS096 CS3044

**Zona Meteorológica 2**  
**Plan Local de Prevención de Incendios Forestales**  
No (2009)

**Paraje Natural Municipal**  
Racó del Frare (2007)

**Plan Local de Quemass**  
No

**Parque Natural** No tiene  
**Plan de Prevención de Incendios Forestales del Parque Natural**

Análisis estadístico

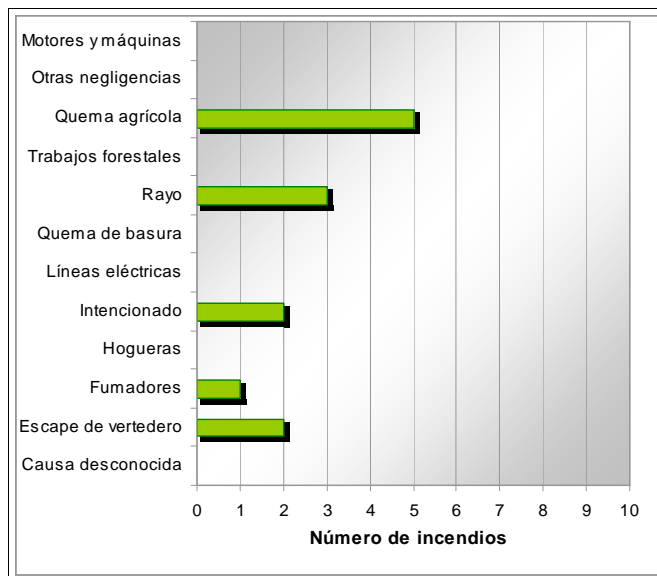
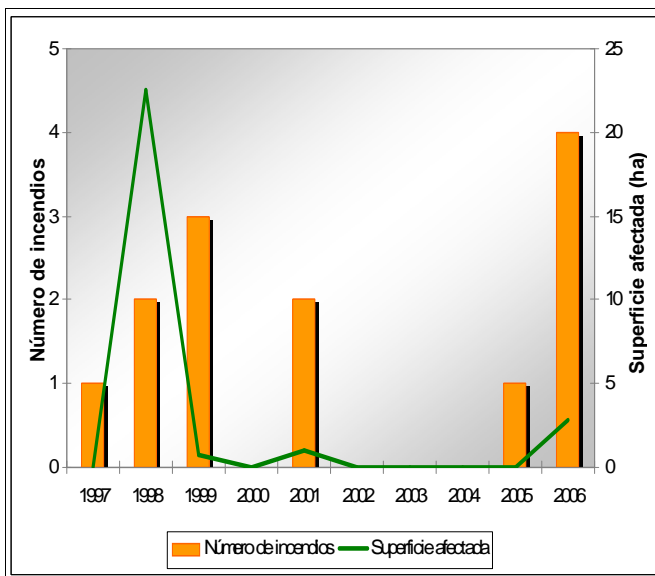

Plan de prevención de causas

<b>Instalaciones recreativas</b>		AR: área recreativa ZA: zona de acampada R: refugio forestal
<b>Áreas urbanizadas</b>		
<b>Parques eólicos</b>	No tiene	
<b>Infraestructuras lineales</b>	<b>Carreteras</b>	<b>Líneas ferréass</b>
	Autonómica Diputación Local	Longitud total (m) 23.041
<b>Otras</b>		

Sant Mateu

Código INE 121009

Comarca El Baix Maestrat

Plan de infraestructuras

Mapa de viales y puntos de agua

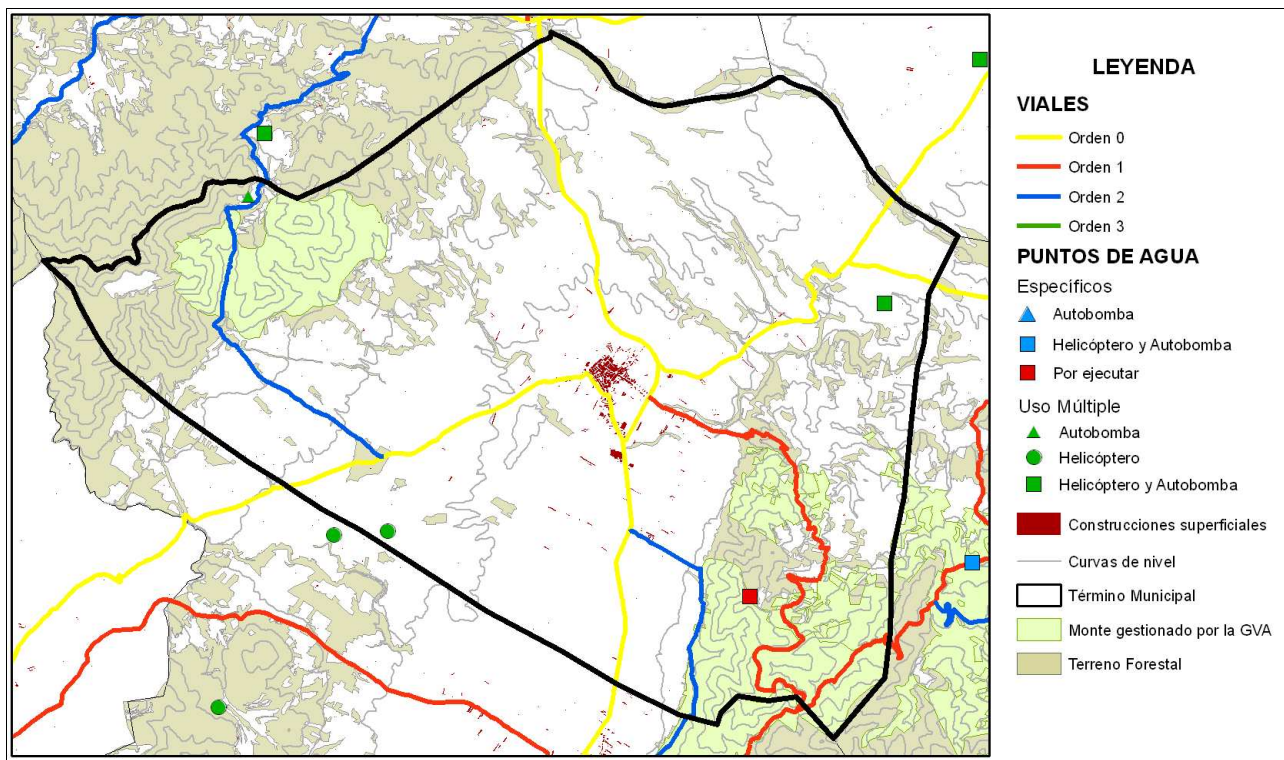

Mapa de áreas cortafuegos

