

Rossell

Código INE 120960

Comarca El Baix Maestrat

Plan de infraestructuras

Mapa de viales y puntos de agua

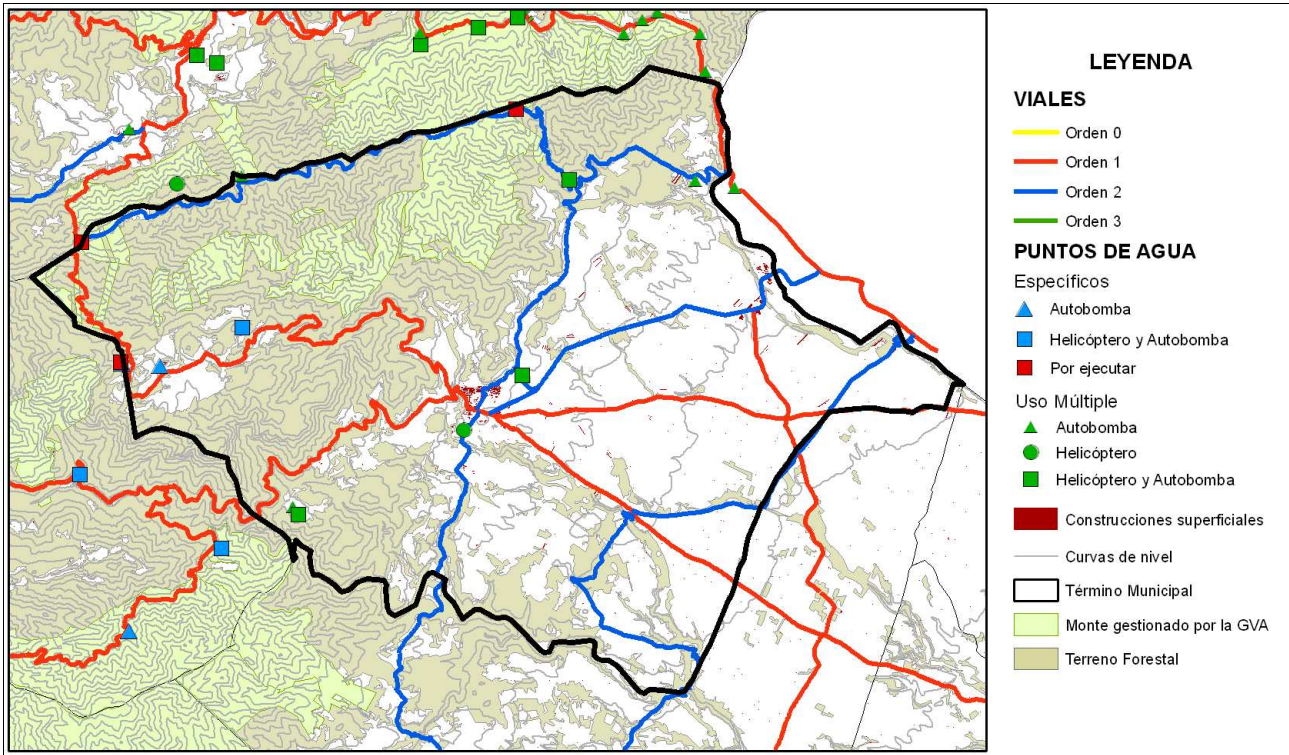

Mapa de áreas cortafuegos

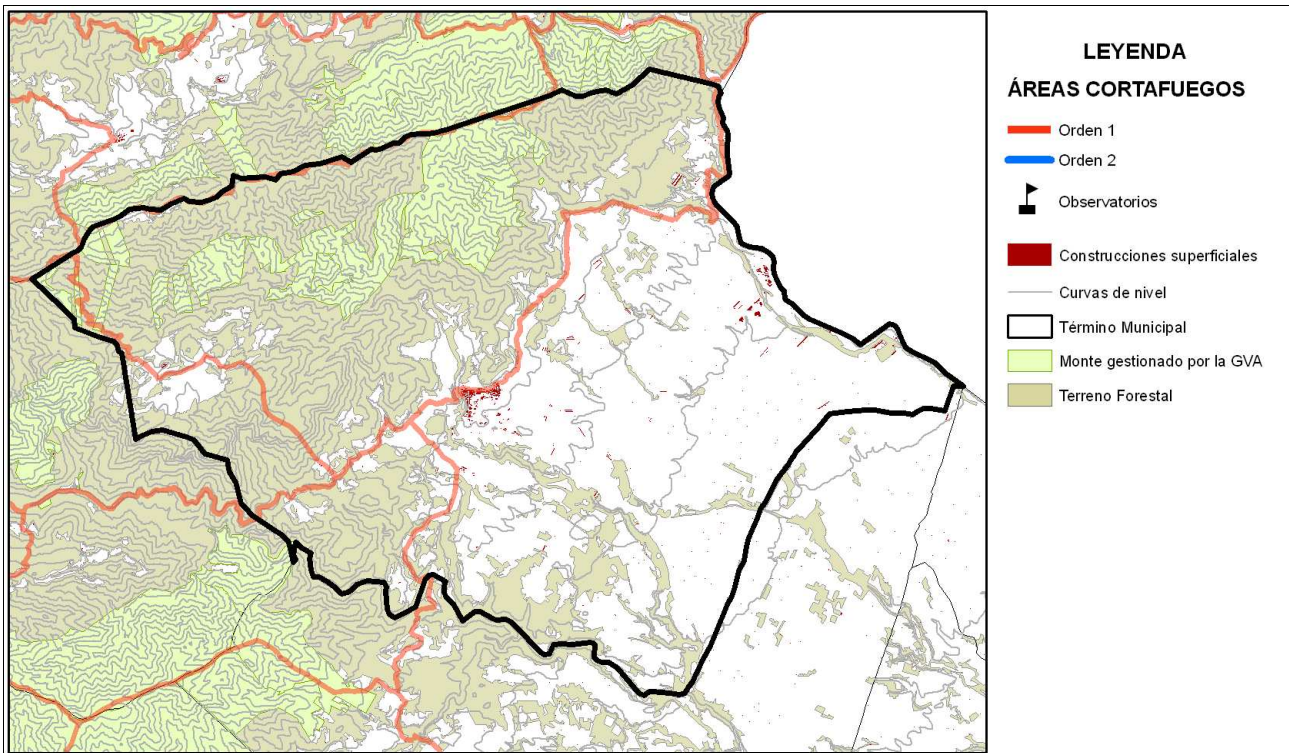

Área urbanizada	028	Coordenadas UTM	Término municipal
Bel		X: 767665,48 Y: 4502018,31	Rossell

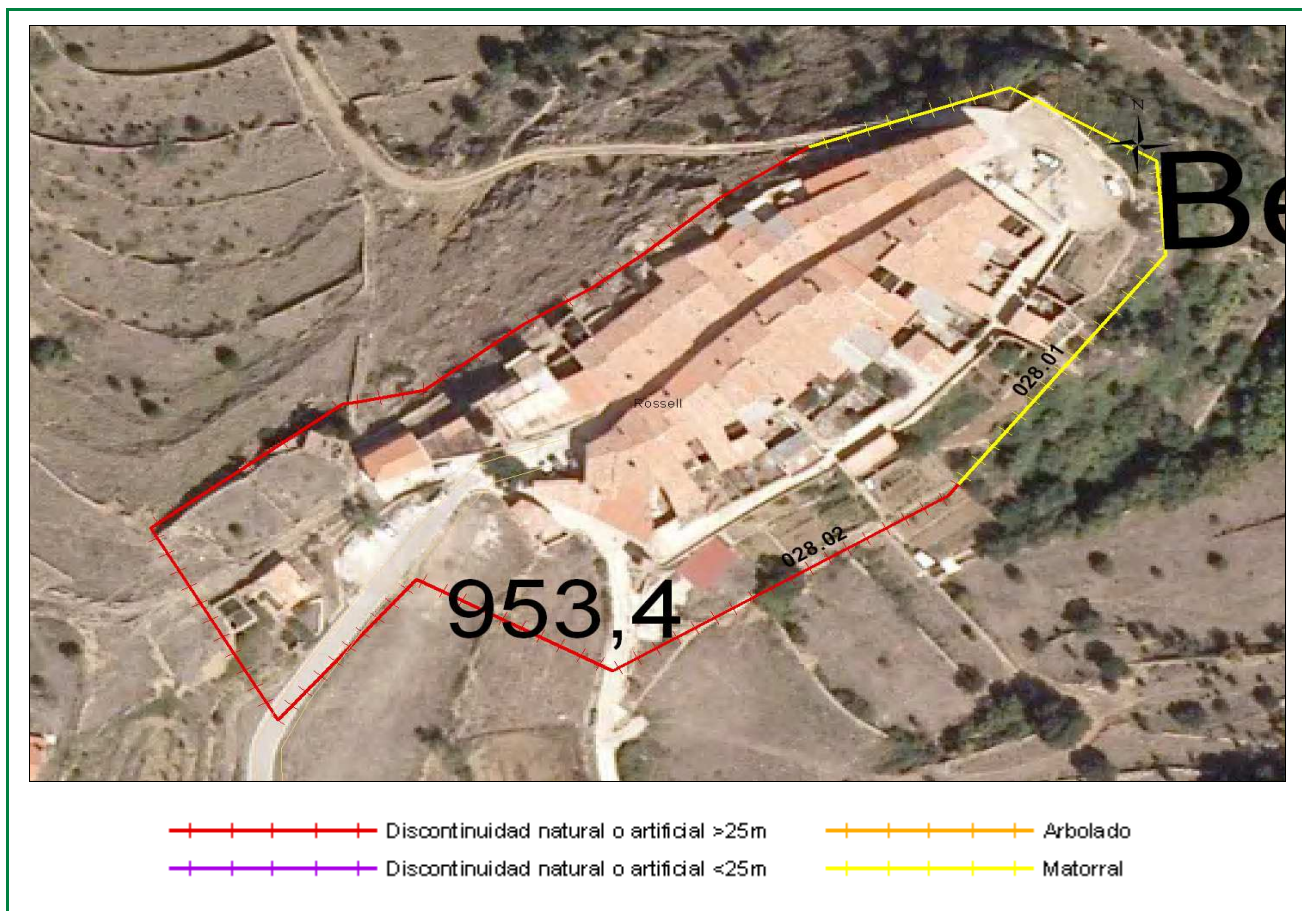

Clasificación según el Estudio básico para la protección contra incendios forestales del Ministerio de Medio Ambiente

Tipo (descripción): Población mosaico agro-forestal

Índice de peligro: Medio

Viales de acceso

Número de viales: 1

Tratamiento de la vegetación junto a los viales de acceso: No existe

Zona perimetral

Vial perimetral: No existe

Área cortafuegos: No existe

Tramo	Longitud (m)	Vegetación circundante
02801	162,09	Matorral
02802	372,23	Discontinuidad natural o artificial >25m

Estimación económica
de la ejecución del área
cortafuegos

607,82 €

Estimación económica del
mantenimiento del área
cortafuegos cada 4 años

759,78 €

Área urbanizada	029	Coordenadas UTM	Término municipal
-----------------	-----	-----------------	-------------------

Rossell

X: 772595,22
Y: 4501484,49

Rossell

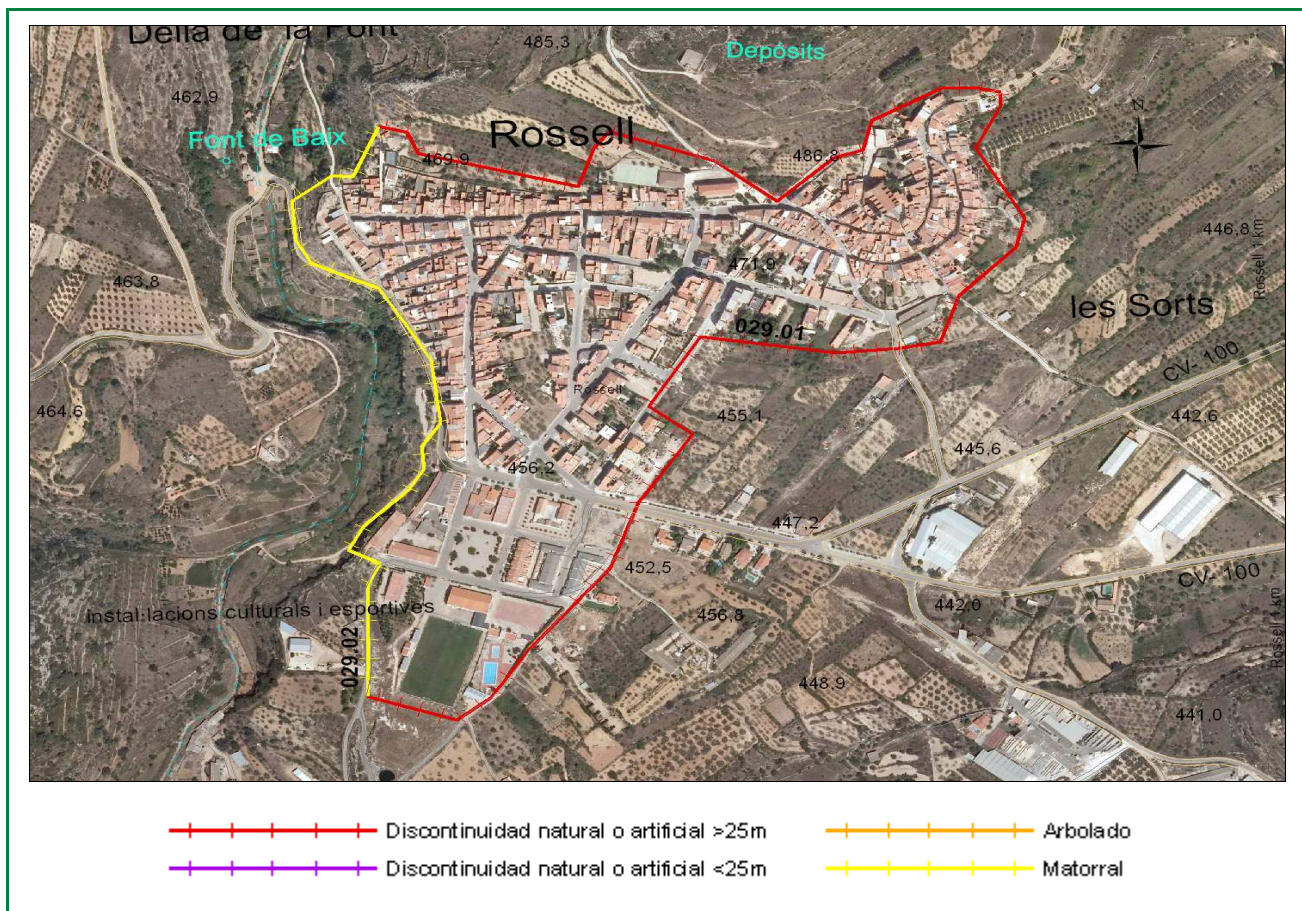

Clasificación según el Estudio básico para la protección contra incendios forestales del Ministerio de Medio Ambiente

Tipo (descripción): Población mosaico agro-forestal

Índice de peligro: Medio

Viales de acceso

Número de viales: 8

Tratamiento de la vegetación junto a los viales de acceso: No existe

Zona perimetral

Vial perimetral: No existe

Área cortafuegos: No existe

Tramo	Longitud (m)	Vegetación circundante
02901	1946,8	Discontinuidad natural o artificial >25m
02902	812,76	Matorral

Estimación económica
de la ejecución del área
cortafuegos

3.047,84 €

Estimación económica del
mantenimiento del área
cortafuegos cada 4 años

3.809,80 €

Área urbanizada	030	Coordenadas UTM	Término municipal
Casas del Rio		X: 777097,04 Y: 4503533,64	Rosell

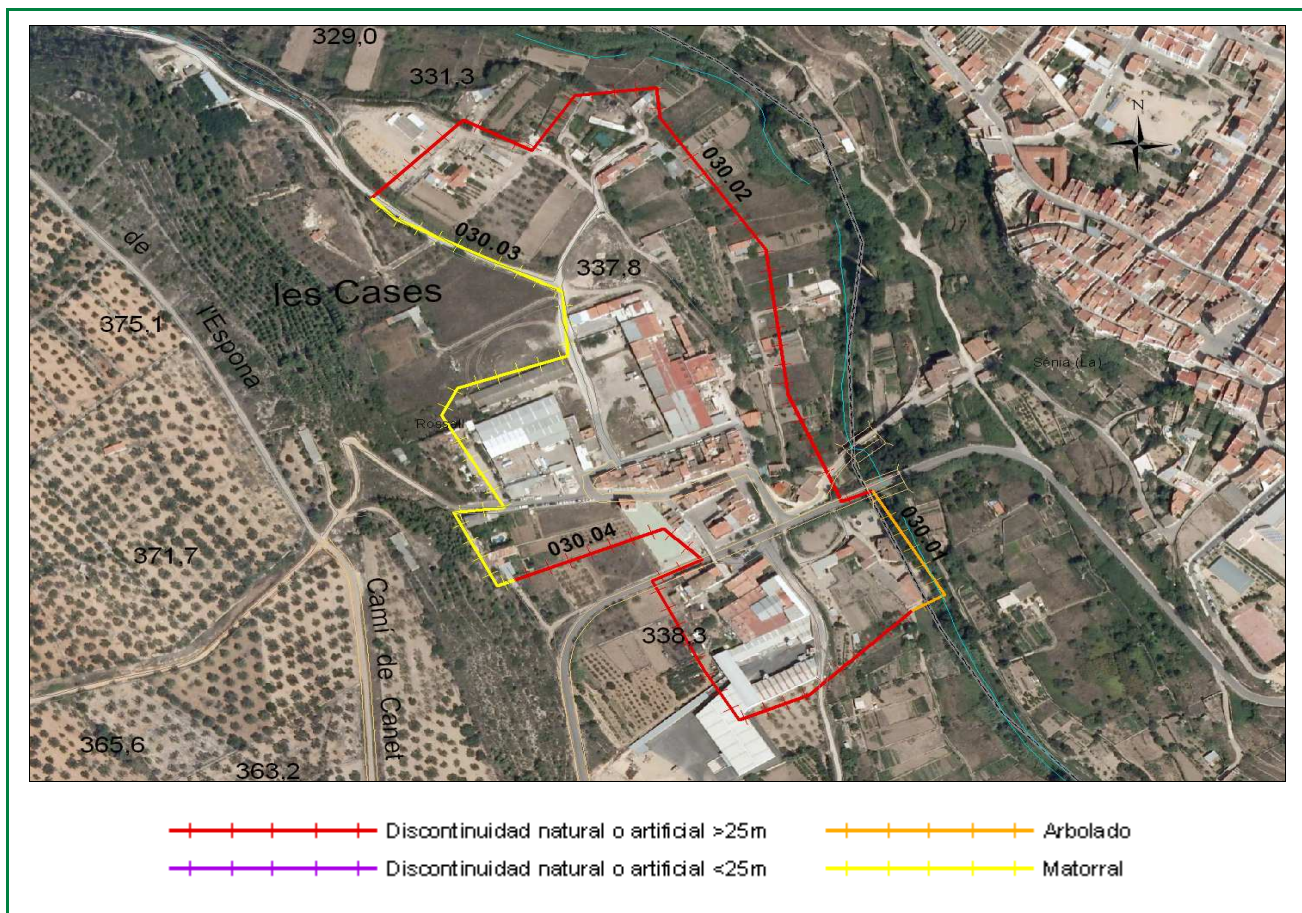

Clasificación según el Estudio básico para la protección contra incendios forestales del Ministerio de Medio Ambiente

Tipo (descripción): Población mosaico agro-forestal

Índice de peligro: Medio

Viales de acceso

Número de viales: 6

Tratamiento de la vegetación junto a los viales de acceso: No existe

Zona perimetral

Vial perimetral: No existe

Área cortafuegos: No existe

Tramo	Longitud (m)	Vegetación circundante
03001	127,41	Arbolado
03002	659,01	Discontinuidad natural o artificial >25m
03003	524,17	Matorral
03004	475,69	Discontinuidad natural o artificial >25m

Estimación económica
de la ejecución del área
cortafuegos

2.443,43 €

Estimación económica del
mantenimiento del área
cortafuegos cada 4 años

3.054,29 €