

Peñíscola/Peníscola **Codigo INE 120897** **Comarca El Baix Maestrat**

Datos municipales

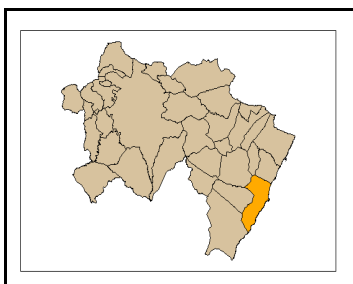

Superficie total (ha)	Superficie forestal (ha)	Superficie forestal gestionada GVA (ha)
7.906,76	4.721,69	0,00

Montes gestionados por la GVA
No tiene

Zona Meteorológica 2
Plan Local de Prevención de Incendios Forestales
No (2009)

Paraje Natural Municipal
No tiene (2009)

Plan Local de Quemias
Si (2002)

Parque Natural Serra d'Irta
Plan de Prevención de Incendios Forestales del Parque Natural
Si (2006)

Análisis estadístico

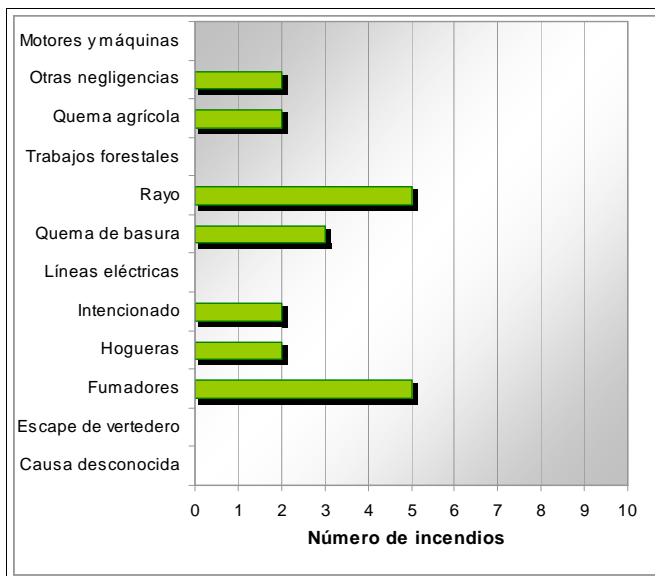
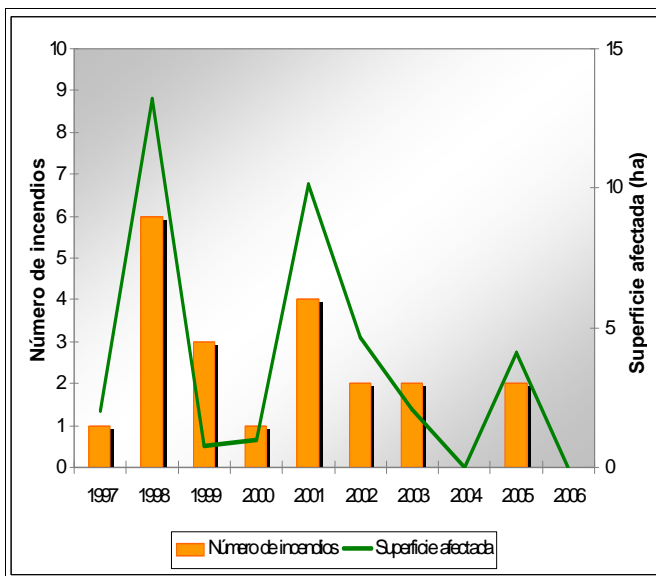

Plan de prevención de causas

Instalaciones recreativas				AR: área recreativa ZA: zona de acampada R: refugio forestal
Áreas urbanizadas	Urb Peñíscola I Urb. Peñíscola IV Urb. Font Nova	Urb. Peñíscola II Urb. Peñíscola V Urb. Finca del Moro	Urb. Peñíscola III Urb. Peñíscola VI Urb. Del Pinar	
Parques eólicos	No tiene			
Infraestructuras lineales	Carreteras RIGE Autónoma Longitud total (m) 23.580		Líneas ferréas RENFE Longitud total (m)	
Otras				

Peñíscola/Peñíscola

Código INE 120897

Comarca El Baix Maestrat

Plan de infraestructuras

Mapa de viales y puntos de agua

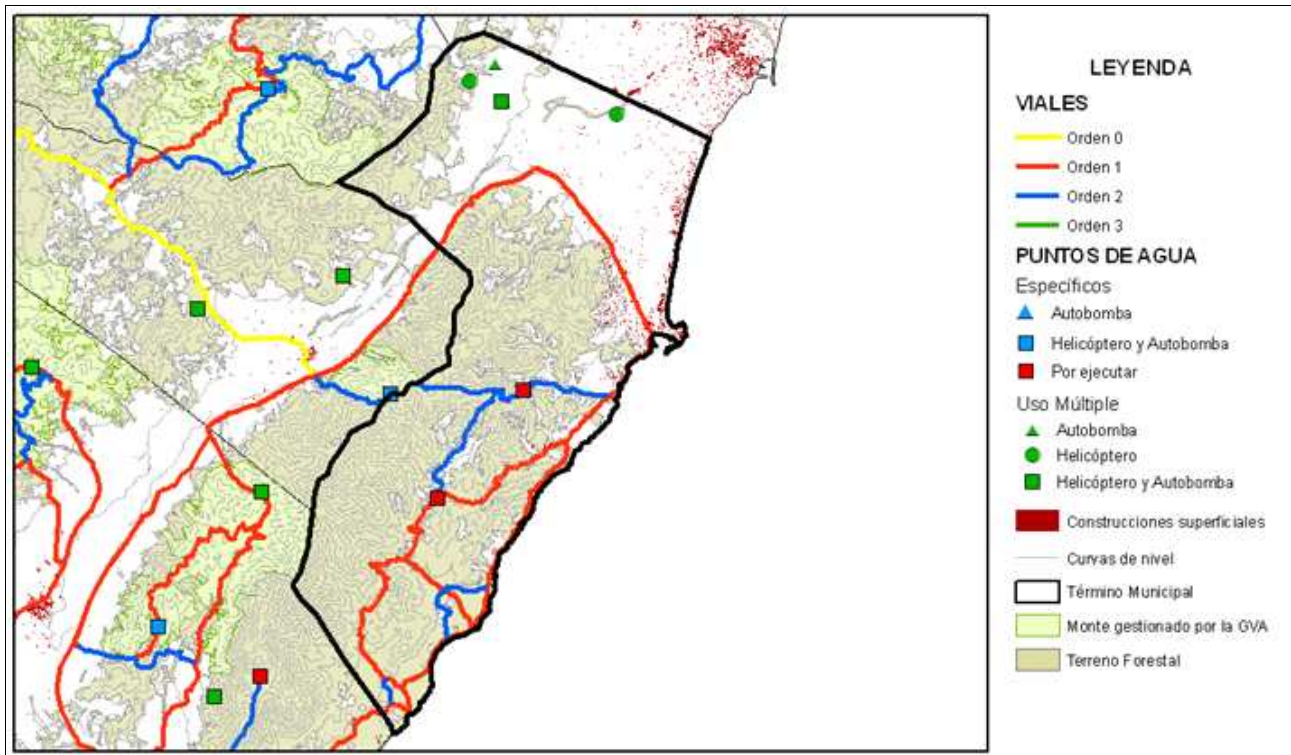

Mapa de áreas cortafuegos

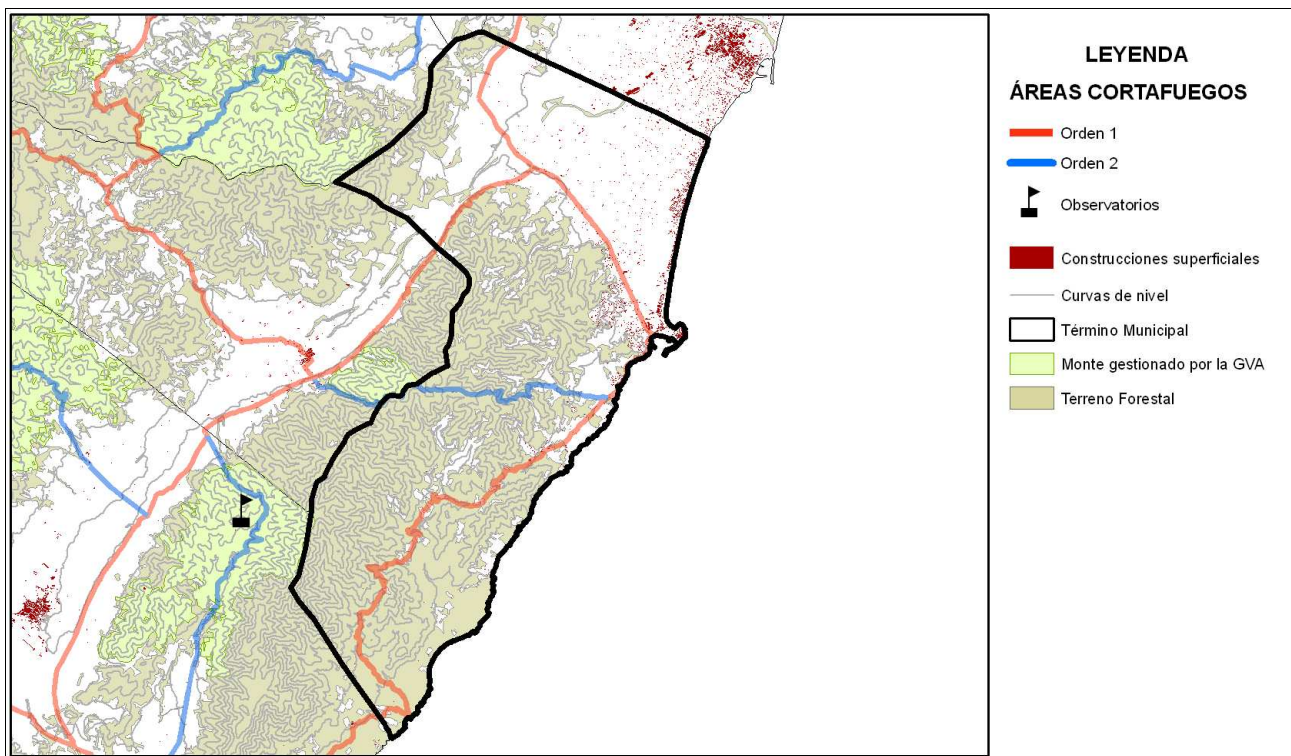

Área urbanizada	015	Coordenadas UTM	Término municipal
Urb. Peñíscola I		X: 785588,64 Y: 4476793,22	Peñíscola/Peníscola

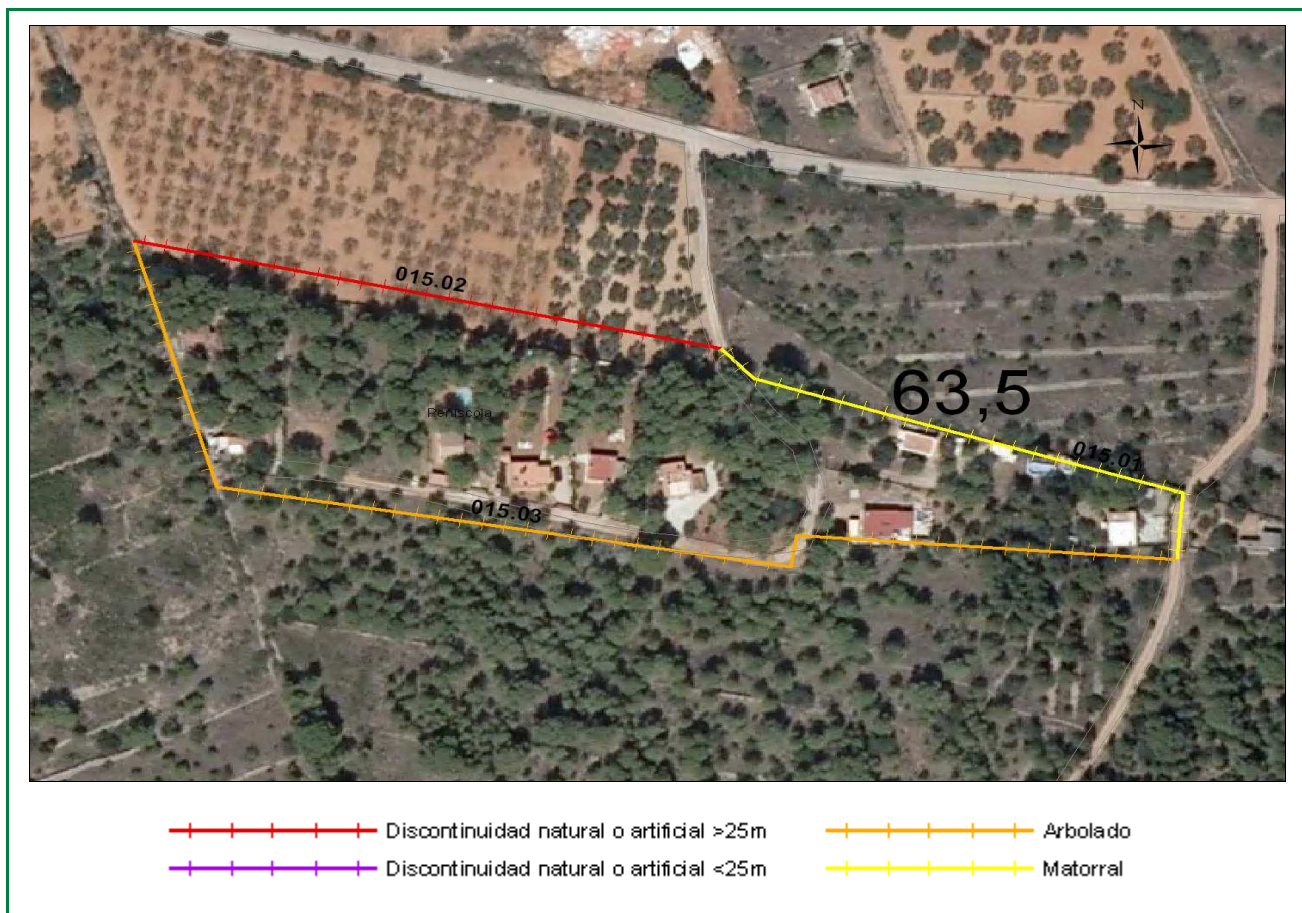

Clasificación según el Estudio básico para la protección contra incendios forestales del Ministerio de Medio Ambiente

Tipo (descripción): Urbanización dispersa en arbolado

Índice de peligro: Muy Alto

Viales de acceso

Número de viales: 2

Tratamiento de la vegetación junto a los viales de acceso: No existe

Zona perimetral

Vial perimetral: No existe

Área cortafuegos: No existe

Tramo	Longitud (m)	Vegetación circundante
01501	148,4	Matorral
01502	154,81	Discontinuidad natural o artificial >25m
01503	335,3	Arbolado

Estimación económica de la ejecución del área cortafuegos

1.813,87 €

Estimación económica del mantenimiento del área cortafuegos cada 4 años

2.267,34 €

Área urbanizada	016	Coordenadas UTM	Término municipal
Urb. Peñíscola II		X: 787565,16 Y: 4475442,41	Peñíscola/Peñíscola

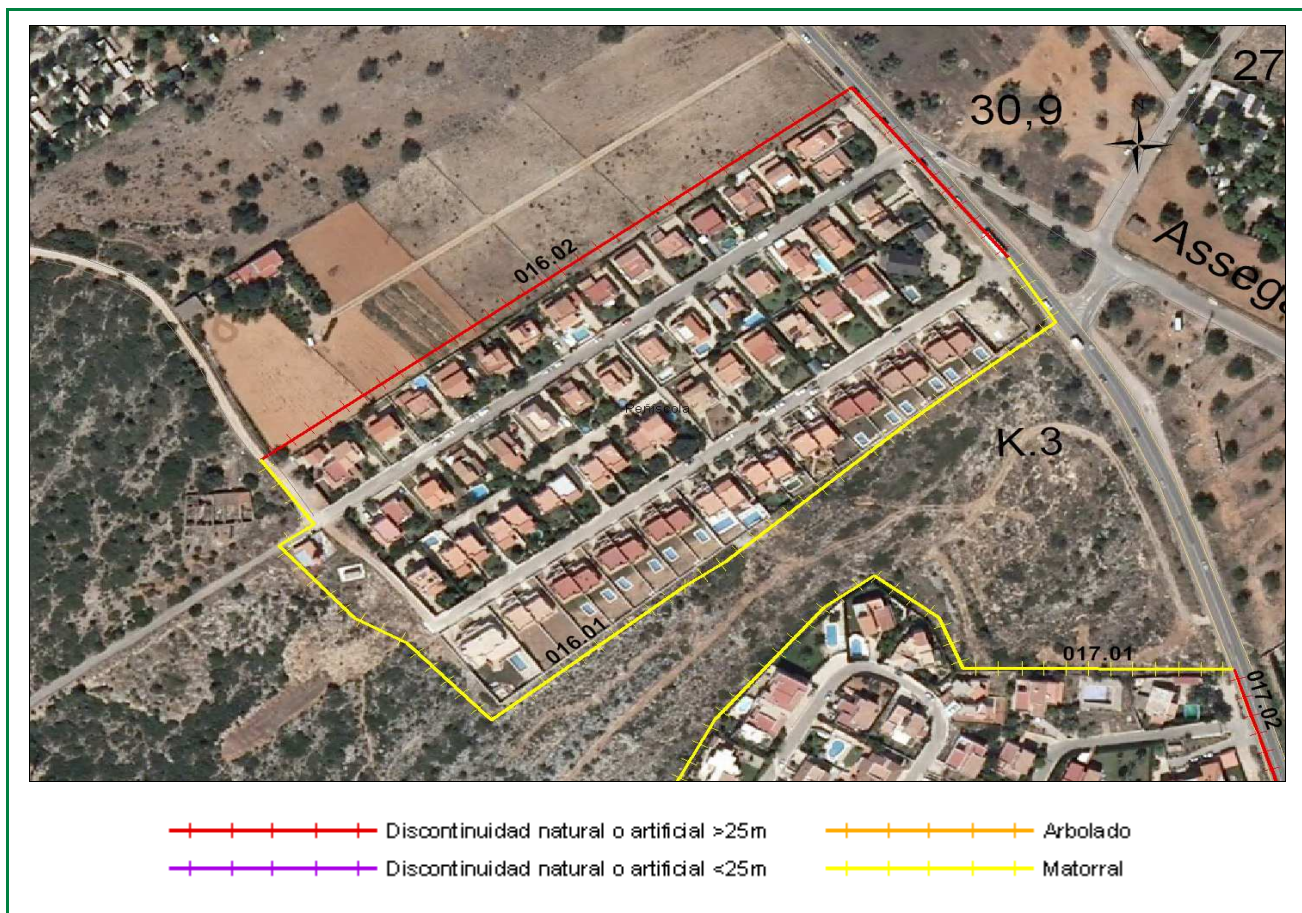

Clasificación según el Estudio básico para la protección contra incendios forestales del Ministerio de Medio Ambiente

Tipo (descripción): Interfaz urbanización compacta y matorral

Índice de peligro: Medio

Viales de acceso

Número de viales: 3

Tratamiento de la vegetación junto a los viales de acceso: No existe

Zona perimetral

Vial perimetral: No existe

Área cortafuegos: No existe

Tramo	Longitud (m)	Vegetación circundante
01601	475,81	Matorral
01602	374,58	Discontinuidad natural o artificial >25m

Estimación económica de la ejecución del área cortafuegos

1.784,27 €

Estimación económica del mantenimiento del área cortafuegos cada 4 años

2.230,34 €

Área urbanizada	017	Coordenadas UTM	Término municipal
Urb. Peñíscola III		X: 787687,71 Y: 4475266,5	Peñíscola/Peníscola

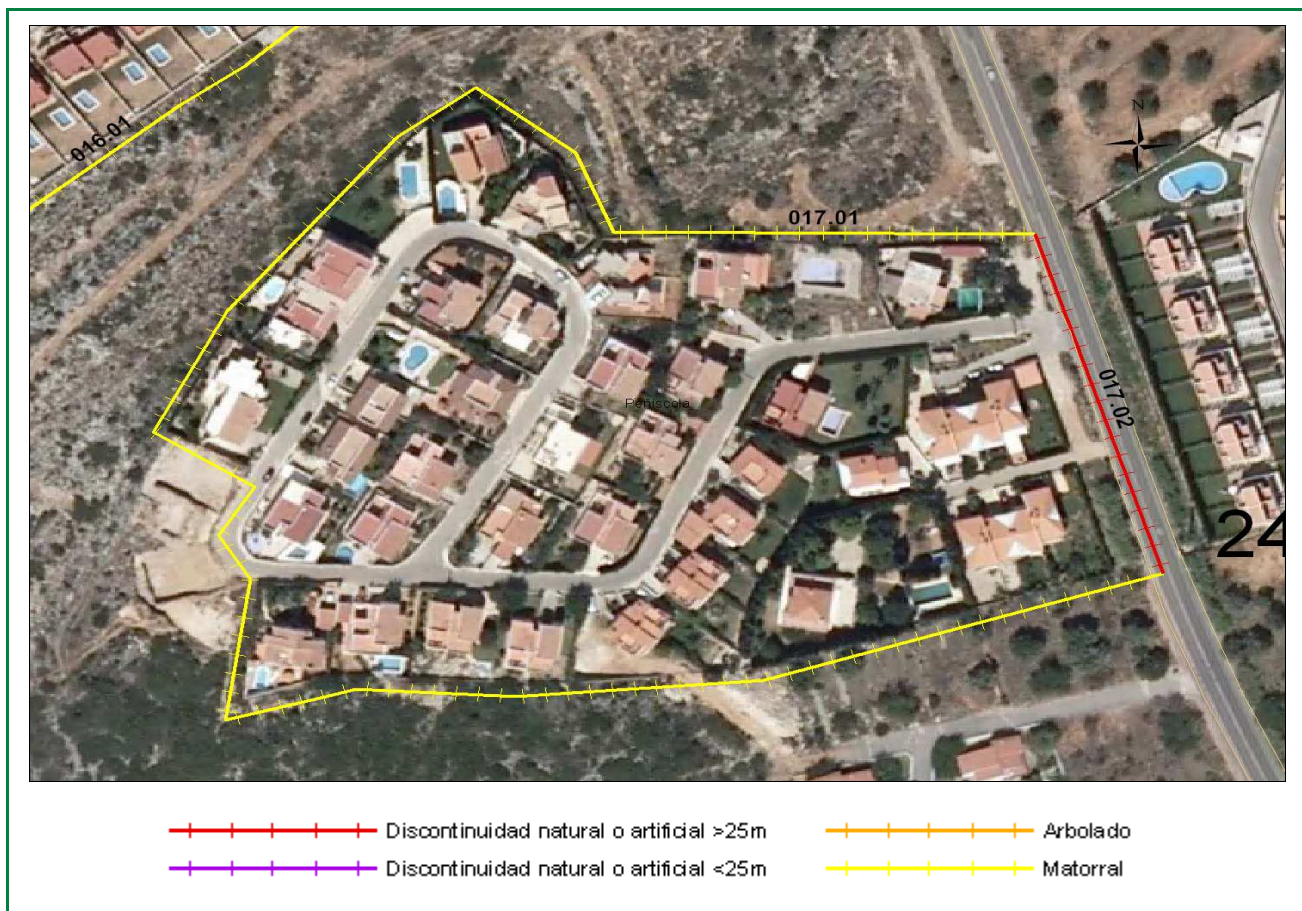

Clasificación según el Estudio básico para la protección contra incendios forestales del Ministerio de Medio Ambiente

Tipo (descripción): Interfaz urbanización compacta y matorral

Índice de peligro: Medio

Viales de acceso

Número de viales: 2

Tratamiento de la vegetación junto a los viales de acceso: No existe

Zona perimetral

Vial perimetral: No existe

Área cortafuegos: No existe

Tramo	Longitud (m)	Vegetación circundante
01701	620,24	Matorral
01702	101,73	Discontinuidad natural o artificial >25m

Estimación económica de la ejecución del área cortafuegos

2.325,89 €

Estimación económica del mantenimiento del área cortafuegos cada 4 años

2.907,36 €

Área urbanizada	018	Coordenadas UTM	Término municipal
Urb. Peñíscola IV		X: 788057,29 Y: 4473805,27	Peñíscola/Peñíscola

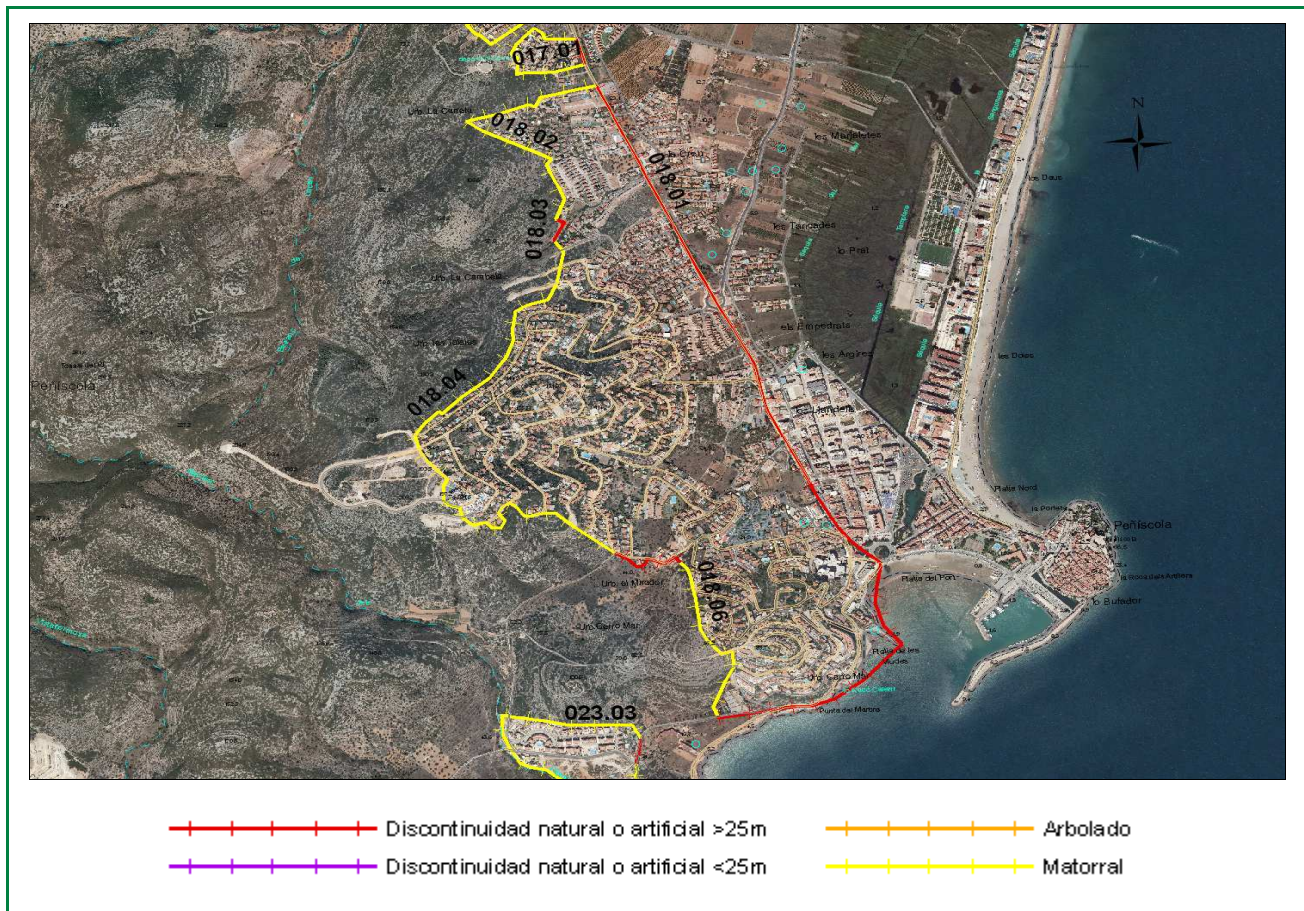

Clasificación según el Estudio básico para la protección contra incendios forestales del Ministerio de Medio Ambiente

Tipo (descripción): Borde de gran población con matorral

Índice de peligro: Medio

Viales de acceso

Número de viales: 4

Tratamiento de la vegetación junto a los viales de acceso: No existe

Zona perimetral

Vial perimetral: No existe

Área cortafuegos: No existe

Tramo	Longitud (m)	Vegetación circundante
01801	3138,71	Discontinuidad natural o artificial >25m
01802	1049,01	Matorral
01803	107,75	Discontinuidad natural o artificial >25m
01804	2087,49	Matorral
01805	280,79	Discontinuidad natural o artificial >25m
01806	695	Matorral

Estimación económica de la ejecución del área cortafuegos

14.368,17 €

Estimación económica del mantenimiento del área cortafuegos cada 4 años

17.960,21 €

Área urbanizada	019	Coordenadas UTM	Término municipal
Urb. Peñíscola V		X: 787111,93 Y: 4471587,04	Peñíscola/Peñíscola

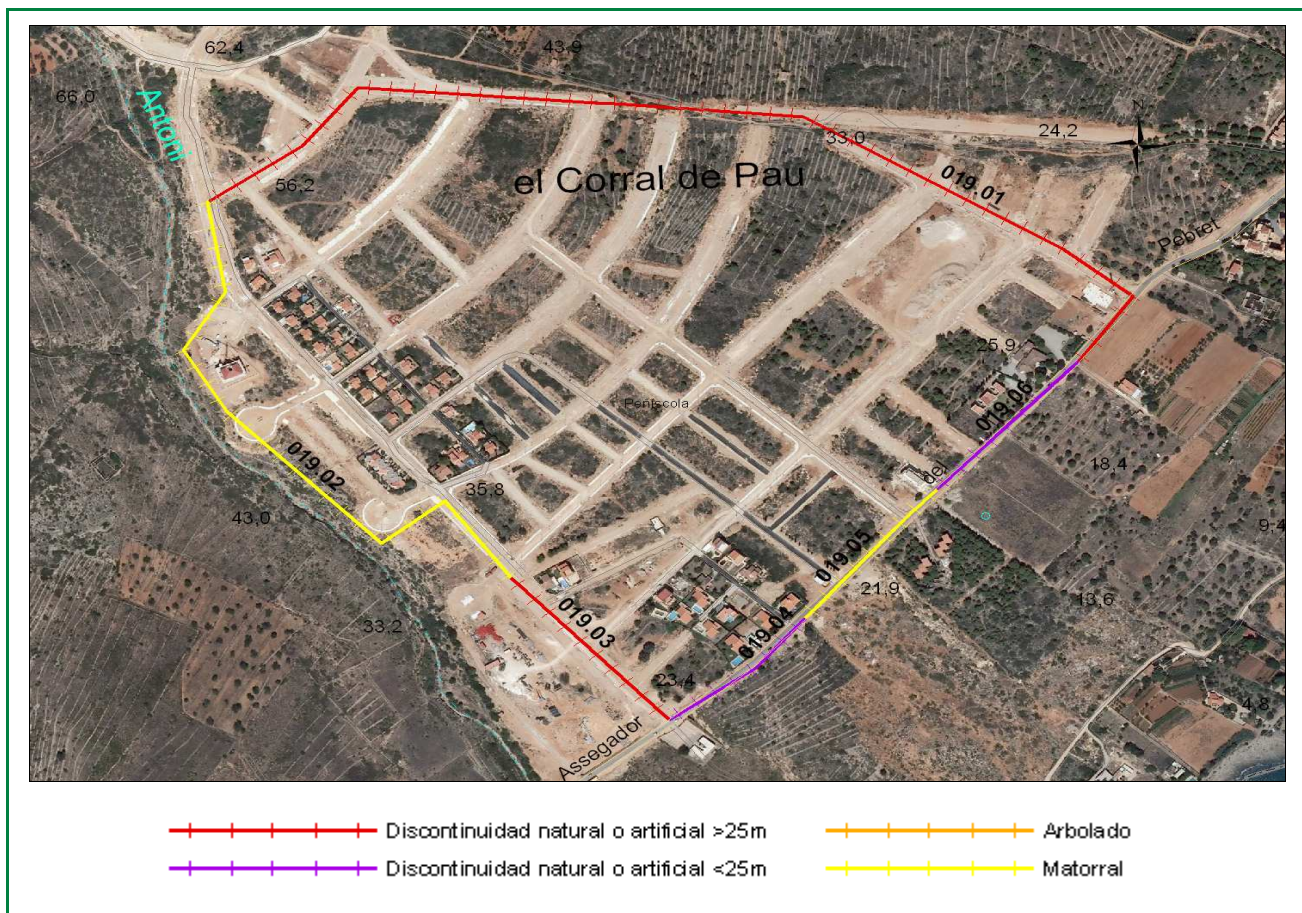

Clasificación según el Estudio básico para la protección contra incendios forestales del Ministerio de Medio Ambiente

Tipo (descripción): Interfaz urbanización compacta y matorral

Índice de peligro: Medio

Viales de acceso

Número de viales: 4

Tratamiento de la vegetación junto a los viales de acceso: No existe

Zona perimetral

Vial perimetral: No existe

Área cortafuegos: No existe

Tramo	Longitud (m)	Vegetación circundante
01901	1013,5	Discontinuidad natural o artificial >25m
01902	613,05	Matorral
01903	205,07	Discontinuidad natural o artificial >25m
01904	163	Discontinuidad natural o artificial <25m
01905	179,5	Matorral
01906	184,21	Discontinuidad natural o artificial <25m

Estimación económica de la ejecución del área cortafuegos

2.972,05 €

Estimación económica del mantenimiento del área cortafuegos cada 4 años

3.715,07 €

Área urbanizada	020	Coordenadas UTM	Término municipal
Urb. Peñíscola VI		X: 784860,34 Y: 4467738,04	Peñíscola/Peníscola

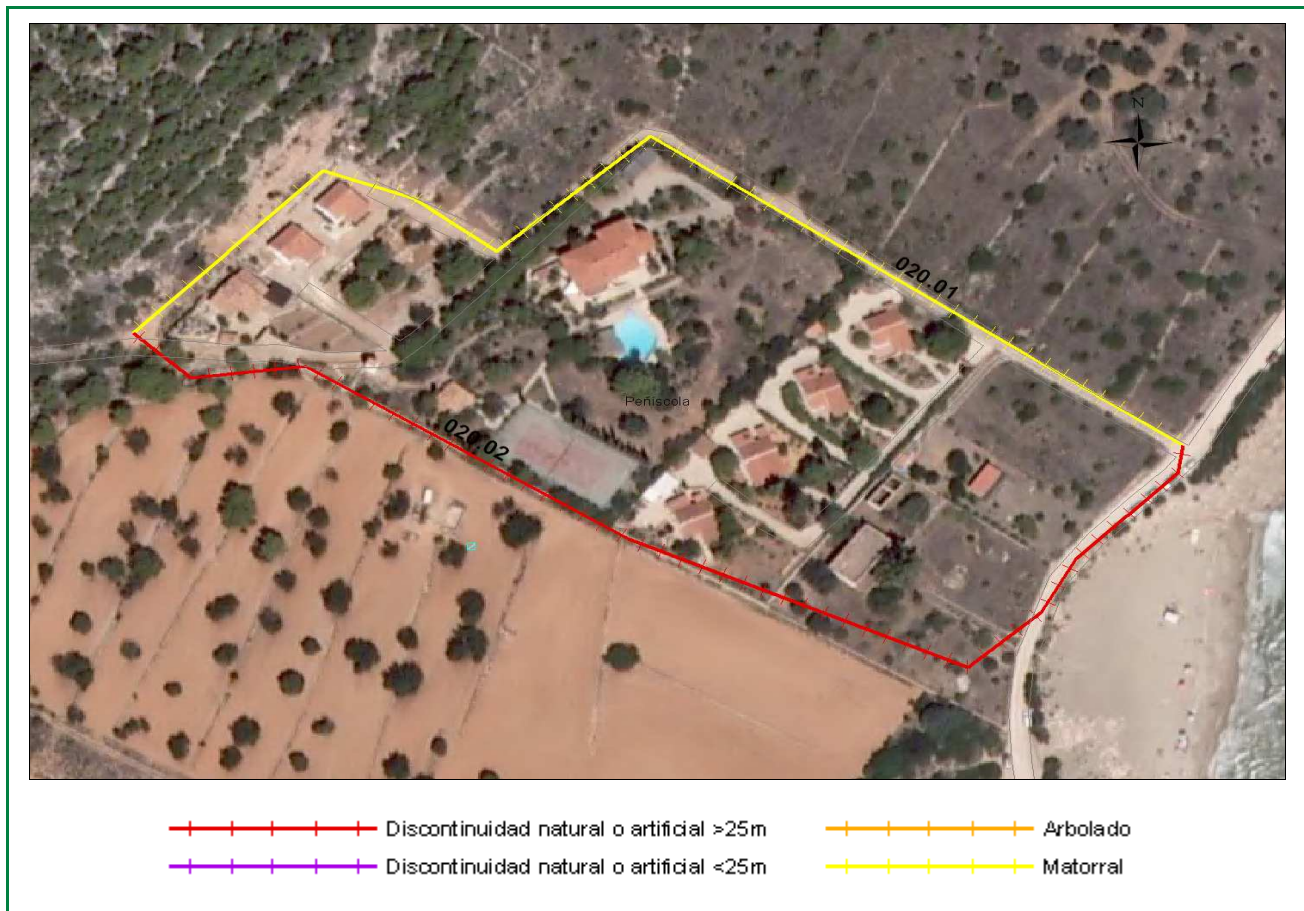

Clasificación según el Estudio básico para la protección contra incendios forestales del Ministerio de Medio Ambiente

Tipo (descripción): Urbanización dispersa en matorral

Índice de peligro: Alto

Viales de acceso

Número de viales: 2

Tratamiento de la vegetación junto a los viales de acceso: No existe

Zona perimetral

Vial perimetral: No existe

Área cortafuegos: No existe

Tramo	Longitud (m)	Vegetación circundante
02001	337,25	Matorral
02002	330,24	Discontinuidad natural o artificial >25m

Estimación económica de la ejecución del área cortafuegos

1.264,70 €

Estimación económica del mantenimiento del área cortafuegos cada 4 años

1.580,88 €

Área urbanizada	021	Coordenadas UTM	Término municipal
Urb. Font Nova		X: 786096 Y: 4470598,59	Peñíscola/Peñíscola

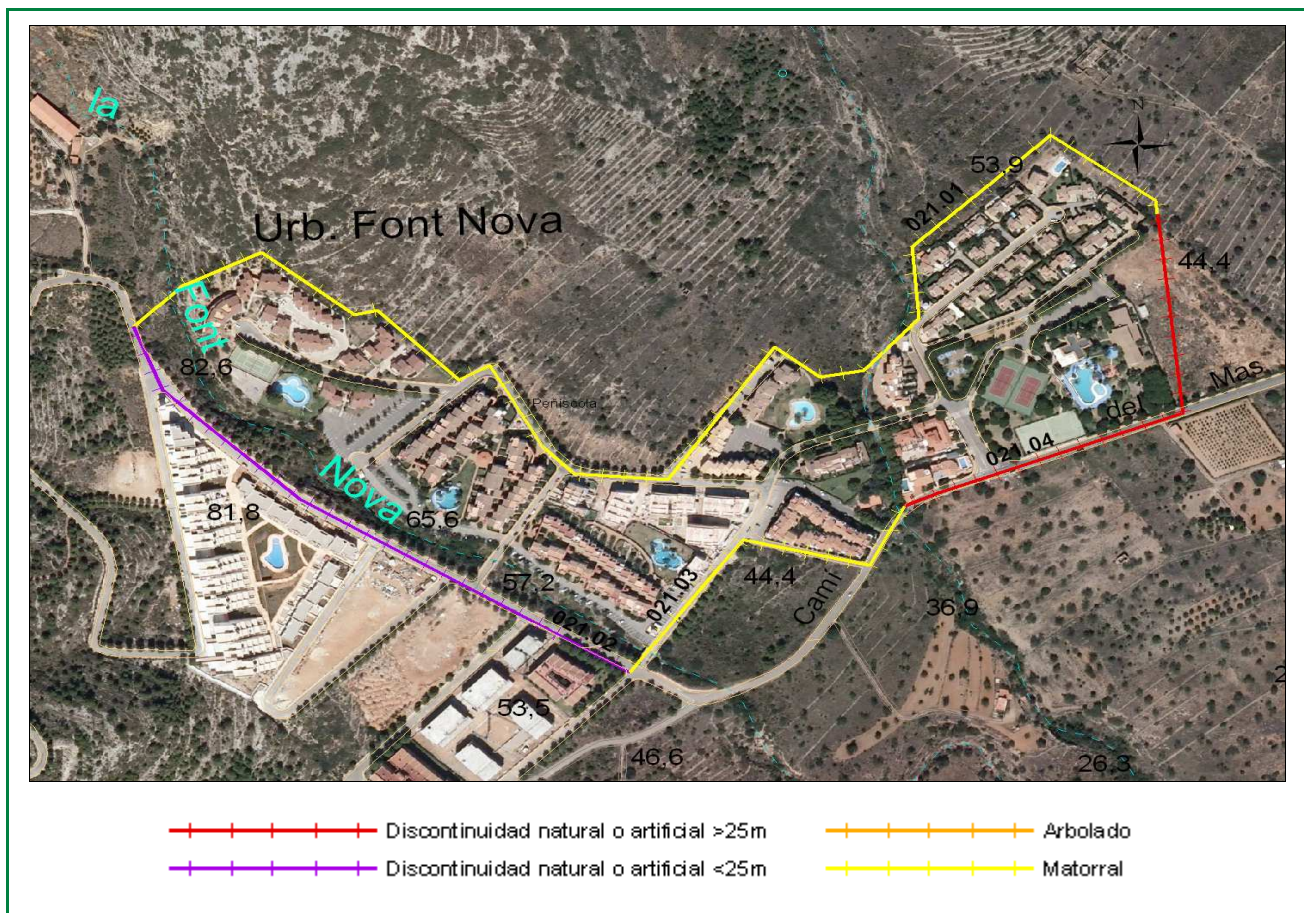

Clasificación según el Estudio básico para la protección contra incendios forestales del Ministerio de Medio Ambiente

Tipo (descripción): Interfaz urbanización compacta y matorral

Índice de peligro: Medio

Viales de acceso

Número de viales: 3

Tratamiento de la vegetación junto a los viales de acceso: No existe

Zona perimetral

Vial perimetral: No existe

Área cortafuegos: No existe

Tramo	Longitud (m)	Vegetación circundante
02101	1013,36	Matorral
02102	444,63	Discontinuidad natural o artificial <25m
02103	272,71	Matorral
02104	362,13	Discontinuidad natural o artificial >25m

Estimación económica
de la ejecución del área
cortafuegos

4.822,76 €

Estimación económica del
mantenimiento del área
cortafuegos cada 4 años

6.028,45 €

Área urbanizada	022	Coordenadas UTM	Término municipal
Urb. Del Pinar		X: 778884,85 Y: 4462403,68	Peñíscola/Peníscola

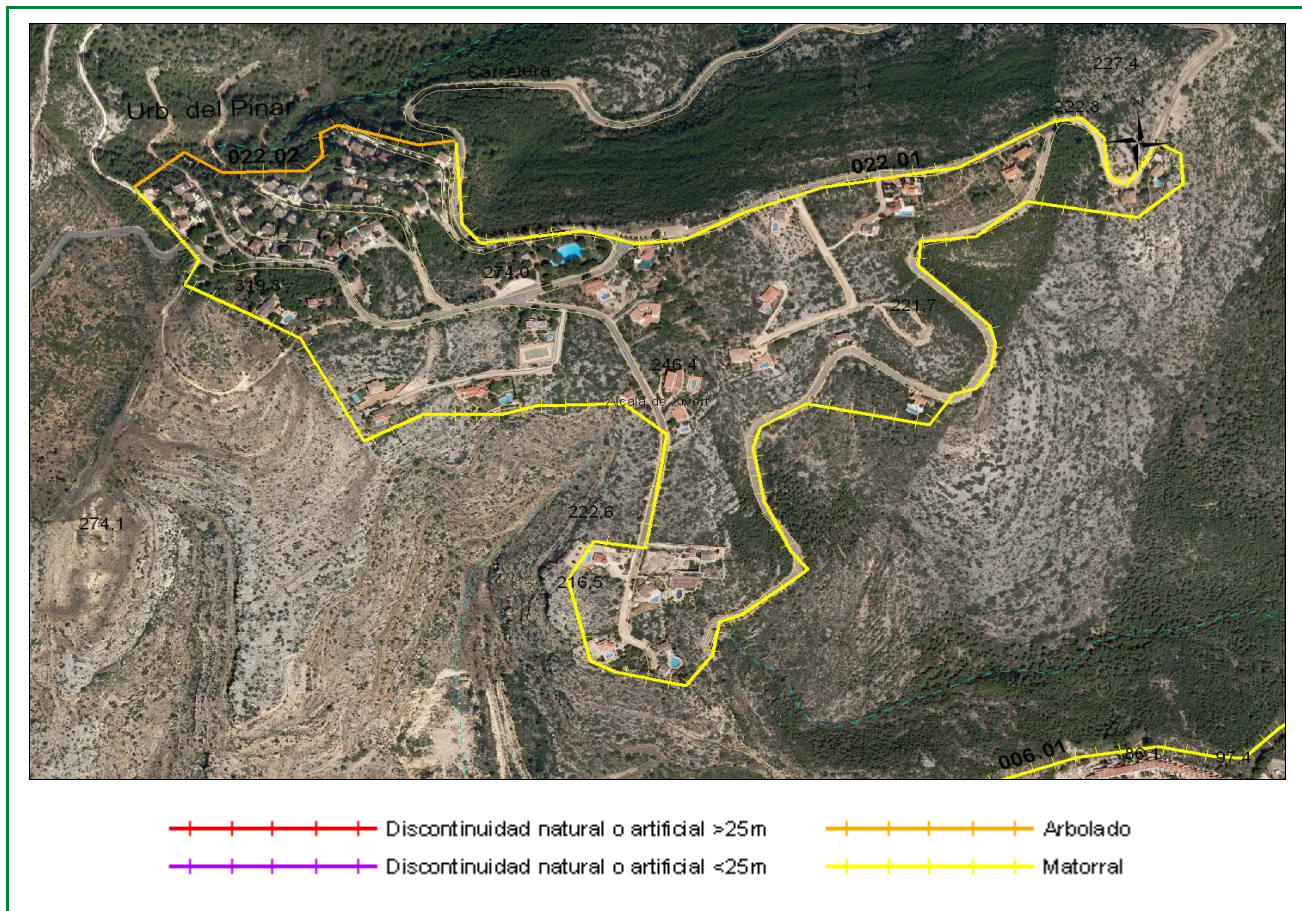

Clasificación según el Estudio básico para la protección contra incendios forestales del Ministerio de Medio Ambiente

Tipo (descripción): Urbanización dispersa en matorral

Índice de peligro: Alto

Viales de acceso

Número de viales: 2

Tratamiento de la vegetación junto a los viales de acceso: No existe

Zona perimetral

Vial perimetral: No existe

Área cortafuegos: No existe

Tramo	Longitud (m)	Vegetación circundante
02201	3261,49	Matorral
02202	384,18	Arbolado

Estimación económica de la ejecución del área cortafuegos

13.671,27 €

Estimación económica del mantenimiento del área cortafuegos cada 4 años

17.089,08 €

Área urbanizada	023	Coordenadas UTM	Término municipal
-----------------	-----	-----------------	-------------------

Urb. Finca del Moro

X: 787865,82
Y: 4472378,22

Peñíscola/Peñíscola



Clasificación según el Estudio básico para la protección contra incendios forestales del Ministerio de Medio Ambiente

Tipo (descripción): Interfaz urbanización compacta y matorral

Índice de peligro: Medio

Viales de acceso

Número de viales: 5

Tratamiento de la vegetación junto a los viales de acceso: No existe

Zona perimetral

Vial perimetral: No existe

Área cortafuegos: No existe

Tramo	Longitud (m)	Vegetación circundante
02301	384,59	Matorral
02302	96,96	Discontinuidad natural o artificial >25m
02303	1529,95	Matorral
02304	488,4	Discontinuidad natural o artificial >25m

Estimación económica
de la ejecución del área
cortafuegos

5.737,31 €

Estimación económica del
mantenimiento del área
cortafuegos cada 4 años

7.171,64 €