

Palanques **Codigo INE 120878** **Comarca Els Ports**

Datos municipales

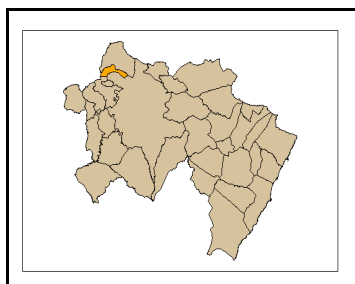

Superficie total (ha)	Superficie forestal (ha)	Superficie forestal gestionada GVA (ha)
1.432,98	1.162,93	0,00

Montes gestionados por la GVA

Zona Meteorológica 1 N

Plan Local de Prevención de Incendios Forestales
No (2009)

Paraje Natural Municipal
No tiene (2009)

Plan Local de Quemadas
No

Parque Natural No tiene
Plan de Prevención de Incendios Forestales del Parque Natural

Análisis estadístico

No se han producido incendios en el periodo de tiempo considerado

Plan de prevención de causas

Instalaciones recreativas		AR: área recreativa ZA: zona de acampada R: refugio forestal
Áreas urbanizadas	Palanques	
Parque eólico		
Infraestructuras lineales	Carreteras	
	Autonómica Diputación	Longitud total (m) 1.535
Infraestructuras lineales	Líneas ferréas	
	No tiene	Longitud total (m) 5.785
Otras		

Palanques

Código INE 120878

Comarca Els Ports

Plan de infraestructuras

Mapa de viales y puntos de agua

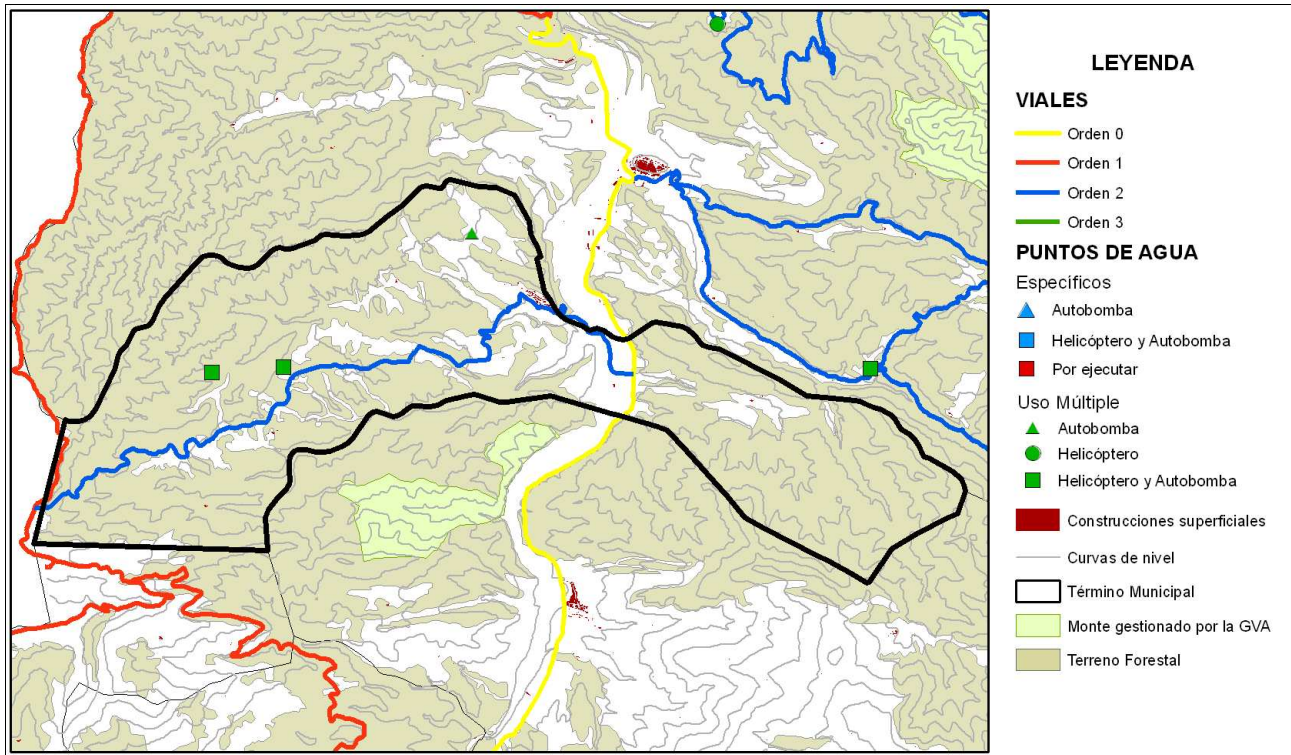

Mapa de áreas cortafuegos

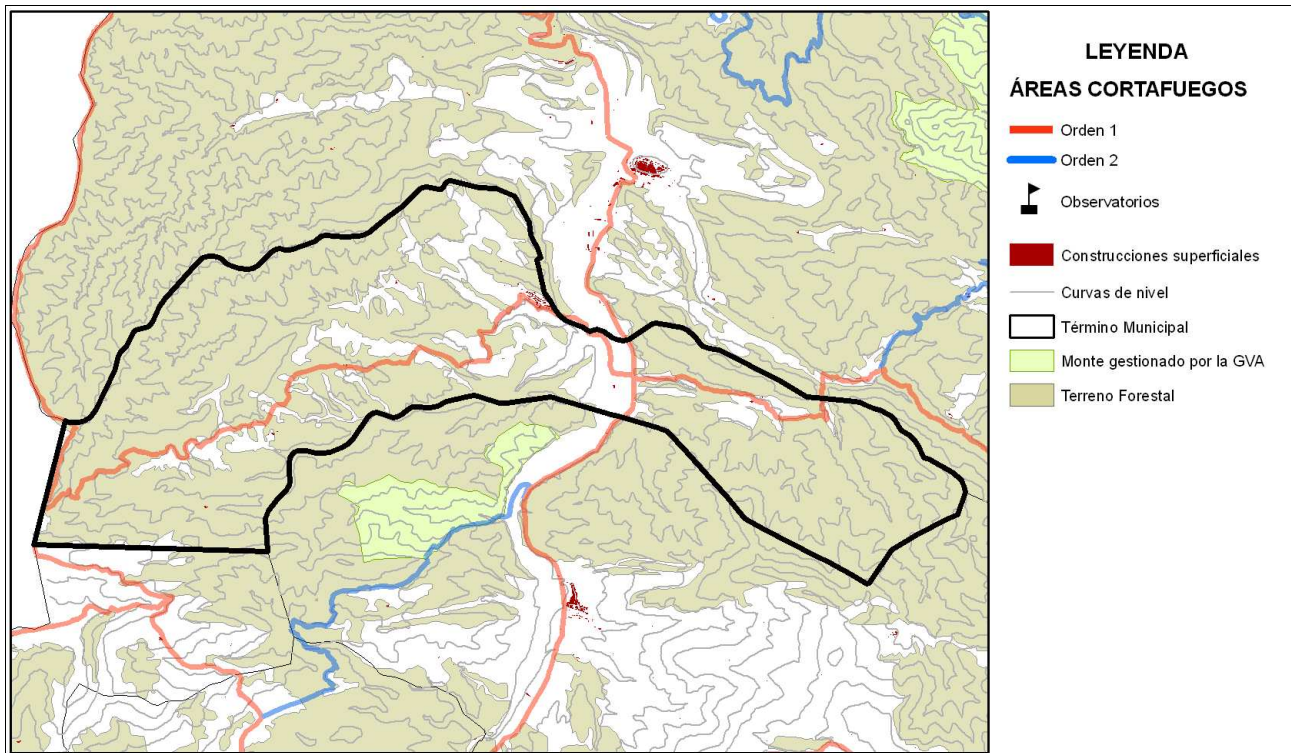

Área urbanizada	014	Coordenadas UTM	Término municipal
Palanques		X: 738334,5 Y: 4511447,65	Palanques

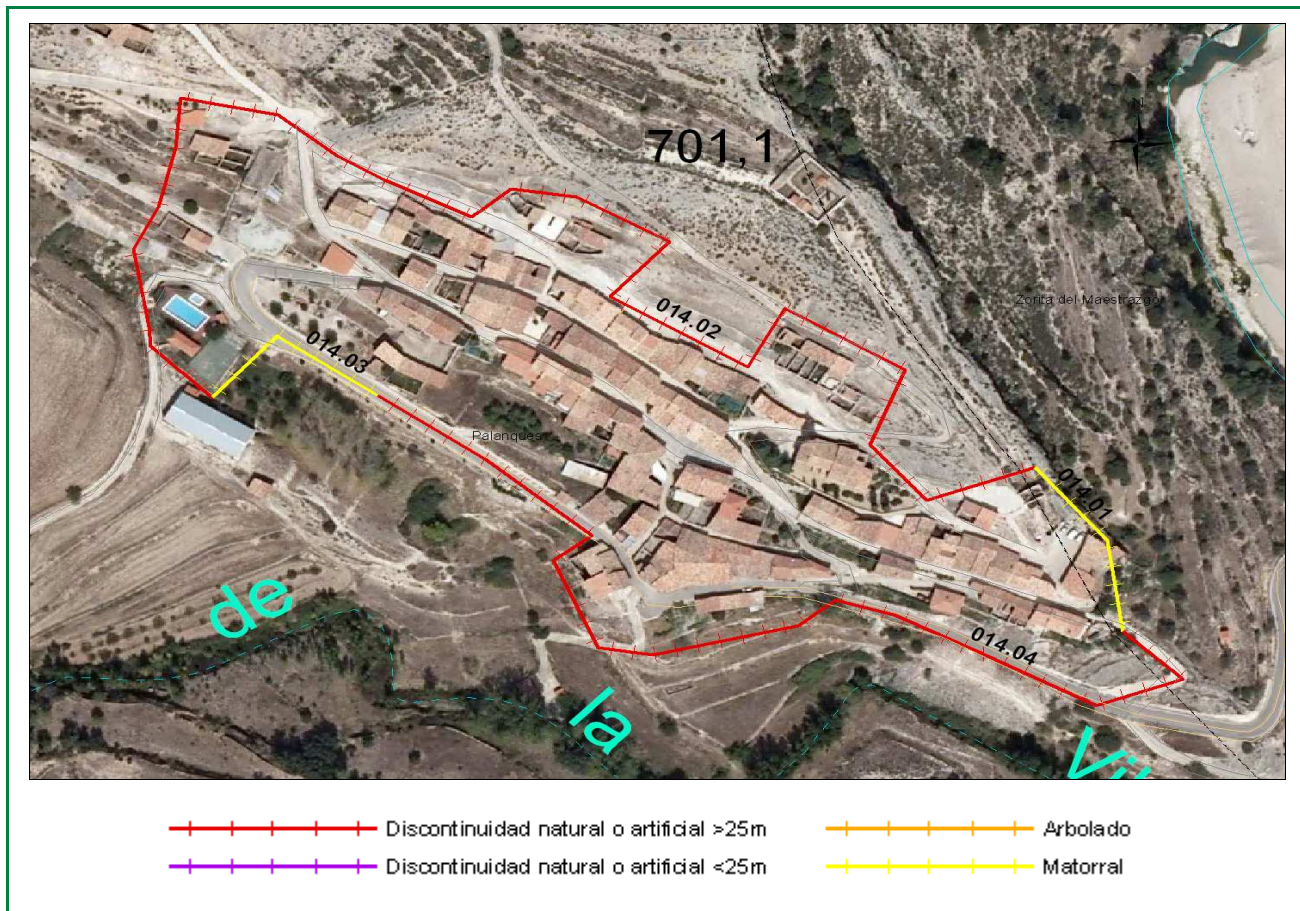

Clasificación según el Estudio básico para la protección contra incendios forestales del Ministerio de Medio Ambiente

Tipo (descripción): Población mosaico agro-forestal

Índice de peligro: Medio

Viales de acceso

Número de viales: 3

Tratamiento de la vegetación junto a los viales de acceso: No existe

Zona perimetral

Vial perimetral: No existe

Área cortafuegos: No existe

Tramo	Longitud (m)	Vegetación circundante
01401	76,96	Matorral
01402	596,75	Discontinuidad natural o artificial >25m
01403	76,65	Matorral
01404	402,02	Discontinuidad natural o artificial >25m

Estimación económica de la ejecución del área cortafuegos

576,05 €

Estimación económica del mantenimiento del área cortafuegos cada 4 años

720,06 €